viva aracaju

É tudo de bom,
o ano todo!

PRESTAÇÃO DE CONTAS

NOVEMBRO/2023

PAG. nº 01

Banese

Agência 035 **Tipo** 03 **Conta** 103721-9
ABIH/SE

Saldos e extratos

2ª VIA DE TRANSFERÊNCIA ENTRE CONTAS

Autenticação

Origem:	Internet Banking
Número de controle:	202311019940000FM6U
Data:	Realizado em 01/11/2023 às 16h:21m

Dados da transação

Conta de Origem:	Conta Corrente
Agência:	035
Conta:	03/103721-9
Titular:	ASSOCIACAO B DA DE HOTEISIND.

D. 821
C- 831

Conta de Destino:	Conta Corrente
Agência:	029
Conta:	03/101344-7
Titular:	TOPTUR VIAGENS E TURISMO LTDA
Valor:	R$ 4.287,11
Descrição:	PASSAGEM ROAD SHOW SP

Alô Banese: (79) 3218-2020 (capitais e regiões metropolitanas) e 0800 284 3218 (demais regiões)

SAC: 0800 021 9013

SAC Deficientes Auditivos e de Fala: 0800 021 9010

Suporte Internet Banking: (79) 3218-1510

Ouvidoria: 0800 021 9009

PAG. nº 02

TOPTUR VIAGENS E TURISMO LTDA
Av. Augusto Maynard, 459 - São José
CEP.: 49015-380 - Aracaju - SE
Tel.: +55 (79) 3179-5050 - Fax.: +55 (79) 3214-5762
E-mail.: toptur@toptur.com - Site.: www.toptur.com
CNPJ 01.004.995/0001-21

Nº FATURA	EMISSÃO	FATURA		VENCIMENTO
		VALOR	Nº DE ORDEM	
16940	**22/10/2023**	**R$ 4.287,11**	**16940**	**31/10/2023**

PARA USO DA INSTITUIÇÃO FINANCEIRA

ASSINATURA DO EMITENTE

PRAÇA PGTO: ARACAJU

SACADO: **ASSOCIACAO BRASILEIRA DA INDUSTRIA DE HOTEIS DE SERGIPE**

COD.: 09392 C.CUSTO:

ENDEREÇO: RUA PACATUBA , EDF PAULO FIGUEIREDO , 2° ANDAR, SALA 21 CEP: 49010150
BAIRRO: CENTRO CIDADE: ARACAJU UF: SE
CNPJ: 00.816.340/0001-95 INSC.EST.: TEL: 3224-2888

VALOR POR EXTENSO: (quatro mil duzentos e oitenta e sete reais e onze centavos.)

Reconhecemos a exatidão desta Fatura de Prestação de Serviços, na importância acima, que pagaremos à TOPTUR VIAGENS E TURISMO LTDA, ou à sua ordem, na praça e vencimento indicados.

___/___/____
DATA DO ACEITE

_____
ASSINATURA DO SACADO

EMISSÃO/REF	HISTÓRICO / DESCRIÇÃO DOS SERVIÇOS	CONTA	VALOR (R$)
22/10/2023 V.53895	2129 985137 - Emissor: KATIA - Pax: FRAGA/JORGE LUIS 24/10/2023 LATAM AJU/GRU 29/10/2023 LATAM GRU/AJU AUTORIZADO	TARIFA TAXA SUB-TOTAL	4.212,99+ 74,12+ 4.287,11=

RESUMO :

TARIFA	**4.212,99+**
TAXA	**74,12+**

TOTAL DA FATURA Nº 16940 **R$ 4.287,11**

PAG. nº 03

Recibo do Pagador

BANCO DO BRASIL | **001-9** | 00190.00009 03036.971111 05216.600170 5 95200000428711

Nome do Pagador / Endereço
ASSOCIAÇÃO BRASILEIRA DA INDUSTRIA DE HOTEIS DE
RUA PACATUBA ED PAULO FIGUEIREDO 2 ANDAR
49010-150 ARACAJU SE

CNPJ: **00.816.340/0001-95**

Data de Vencimento: **31/10/2023**

Agência/Código do Beneficiário: **3361-8/416782-1**

Nome do Beneficiário / Endereço
TOP TUR VIAGENS E TURISMO LTDA
AV. AUGUSTO MAYNARD 459 - SAO JOSE
49015-380 ARACAJU SE

CNPJ: **01.004.995/0001-21**

Nosso Número: **00030369711105216600**

Valor do Documento: **4.287,11**

Uso do Banco	Nr. do documento	Espécie Doc	Aceite	Data Processamento	(=) Valor Pago
	16940	DM	N	24/10/2023	

Autenticação mecânica

.....

BANCO DO BRASIL | **001-9** | 00190.00009 03036.971111 05216.600170 5 95200000428711

Local do Pagamento
Pagar preferencialmente nos canais de autoatendimento do Banco do Brasil.

Data de Vencimento: **31/10/2023**

Nome do Beneficiário
TOP TUR VIAGENS E TURISMO LTDA

CNPJ: **01.004.995/0001-21**

Agência/Código do Beneficiário: **3361-8/416782-1**

Data do Documento	Nr. do documento	Espécie Doc	Aceite	Data Processamento	Nosso Número
24/10/2023	16940	DM	N	24/10/2023	00030369711105216600

Uso do Banco	Carteira	Espécie	Quantidade	(x) Valor	(=) Valor do Documento
	17	R$			4.287,11

Informações de Responsabilidade do Beneficiário

JUROS: Taxa Mensal : 2,00 % APOS 31/10/2023
MULTA DE 2,00% A PARTIR DE 04/11/2023

FATURA 16940 - ABIH 0 VIAGEM DE JORGE LUIZ GRU

(-) Desconto/Abatimento: **0,00**

(+) Juros/Multa: **0,00**

(=) Valor Cobrado: **4.287,11**

Nome do Pagador / Endereço
ASSOCIAÇÃO BRASILEIRA DA INDUSTRIA DE HOTEIS DE
RUA PACATUBA ED PAULO FIGUEIREDO 2 ANDAR
49010-150 ARACAJU SE

CNPJ: **00.816.340/0001-95**

Beneficiário Final

CPF / CNPJ

Autenticação mecânica - Ficha de Compensação

PAG. nº 04

Secretária - ABIH-SE

De: Secretária - ABIH-SE <secretaria@abih-se.com.br>
Enviado em: segunda-feira, 23 de outubro de 2023 10:24
Para: 'LIVIA CHAVES'
Assunto: ENC: E-TICKET LATAM DE LUIS JORGE FRAGA - COM ASSENTO PREMIUM

Bom dia Livia,
Segue Bilhete do ilmo. Secretário Jorge Fraga.

Atenciosamente
Ana Paula Santos

De: Eventos - Kátia [mailto:eventos@toptur.com]
Enviada em: segunda-feira, 23 de outubro de 2023 09:35
Para: secretaria@abih-se.com.br
Assunto: E-TICKET LATAM DE LUIS JORGE FRAGA - COM ASSENTO PREMIUM

Bilhete Eletrônico - Eticket

E-mail: eventos@toptur.com
Telefone: **55 11 31795050 / 55 11 31795050**

Informações do Bilhete

Número do bilhete	Localizador da Reserva	Passageiro	Emissão
957 2129985137	**GTATXQ**	**ADT - FRAGA/JORGE LUIS MR**	**TOP TUR SE AJU 22/10/2023 por KATIA ALVES**

Voos

Cia	Origem / Destino		Voo	Esc.	Cl.	Info		Loc Cia
	AJU - ARACAJU 24 OUT **10:40**	GRU - SAO PAULO Guarulhos Int 24 OUT **13:25**	LA 3223	0	W	Família: Bagagem: Avião: Base Tar:	PETOP **01** **321** **HL0X0HA**	GTATXQ
	GRU - SAO PAULO Guarulhos Int 29 OUT **11:35**	AJU - ARACAJU 29 OUT **14:10**	LA 3224	0	W	Família: Bagagem: Avião: Base Tar:	PETOP **01** **320** **LJBX0NA**	GTATXQ 1C

Tarifamento

Tarifa	Tx Emb.	Total
R$ 4.212,99	R$ 74,12	R$ 4.287,11

Informações

PAG. nº 05

Os voos são válidos apenas para utilização nas datas e horários reservados e emitidos. Em caso de ALTERAÇÃO VOLUNTÁRIA estão sujeitos às condições impostas pela companhia aérea e pela regra tarifária. O transporte aéreo aqui contratado está sujeito às condições gerais de transporte aprovadas pelo Comando da Aeronáutica e às demais legislações aplicáveis. Algumas tarifas não permitem alterações e/ou reembolso após a compra. Caso julgue necessário ter esta informação, consulte seu agente de viagem. O não comparecimento para o embarque (no-show) em qualquer voo cancela os voos subsequentes. Em alguns casos, perde-se o bilhete, impossibilitando alteração e/ou reembolso.

Informações para Embarque

- Apresente-se em nosso checkin com 2 horas de antecedência em voos nacionais e com 3 horas de antecedência em voos internacionais.
- Levar documento original: **Carteira de Identidade** para vôos nacionais.
- Levar documento original: **Passaporte** e os vistos necessários para entrada no pais de destino para voos internacionais.
- Informações sobre validade de PASSAPORTE, VACINAS e VISTOS que possam ser necessários para sua viagem devem ser consultados com as respectivas embaixadas ou despachantes de vistos. Verifique essa necessidade para todos os países envolvidos na viagem, mesmo aqueles onde há apenas uma escala. Lembre-se que alguns países exigem que o passaporte tenha uma validade mínima de 6 meses para embarcar.

PAG. nº 06

ESTADO DE SERGIPE
PREFEITURA MUNICIPAL DE ARACAJU
SECRETARIA MUNICIPAL DO TURISMO

OFÍCIO Nº154/2023/GS/SETUR

Aracaju, 20 de outubro de 2023.

Exmo. Senhor

Antônio Carlos Franco Sobrinho

Presidente da ABIH

Associação Brasileira de Indústria de Hotéis de Sergipe- ABIH/ SE

Assunto: Emissão de passagens aéreas.

Prezado Senhor,

Com cordiais cumprimentos, venho solicitar a Vossa Senhoria a emissão das passagens aéreas em meu nome, onde participarei do Road Show em Campinas, no dia 25 e em São Paulo, no dia 26 do corrente mês, por força do que reza o Termo de Fomento realizado entre a PMA e ABIH, com recursos públicos municipal, Projeto "Viva Aracaju"- promoção Nacional do Destino Turístico, que visa aumentar o interesse do brasileiro em permanecer e vivenciar a nossa capital.

Seguem os voos para emissão:

Ida 24/10 AJU/SP Latam

Voo 3223 10h40

Volta 29/10 SP/AJU Latam

Voo 3224 12h35

Certo de contar com o Vosso apoio, renovo votos de estima e consideração.

Atenciosamente,

JORGE LUIS ALMEIDA FRAGA

Secretário Municipal do Turismo

Av. Dr. José Calumby, 253 – Suissa – cep: 49.050-020 – Aracaju/SE
Telefone: (79) 3222-1432 E-mail: semict@aracaju.se.gov.br

PAG. nº 07

Assinado por 1 pessoa: JORGE LUIS ALMEIDA FRAGA
Para verificar a validade das assinaturas, acesse https://aracaju.1doc.com.br/verificacao/2E59-2418-9C81-9A86 e informe o código 2E59-2418-9C81-9A86

VERIFICAÇÃO DAS ASSINATURAS

Código para verificação: 2E59-2418-9C81-9A86

Este documento foi assinado digitalmente pelos seguintes signatários nas datas indicadas:

✔ JORGE LUIS ALMEIDA FRAGA (CPF 120.XXX.XXX-68) em 20/10/2023 18:39:54 (GMT-03:00)
Papel: Parte
Emitido por: Sub-Autoridade Certificadora 1Doc (Assinatura 1Doc)

Para verificar a validade das assinaturas, acesse a Central de Verificação por meio do link:

https://aracaju.1doc.com.br/verificacao/2E59-2418-9C81-9A86

Estado de Sergipe
Prefeitura Municipal de Aracaju
Secretaria Municipal da Fazenda

CERTIDÃO NEGATIVA DE DÉBITOS

Aracaju, 27 de Setembro de 2023
Nº. 202300457244

CNPJ: 01.004.995/0001-21

Contribuinte: TOPTUR VIAGENS E TURISMO LTDA

Em cumprimento à solicitação do requerente com as características acima, e ressalvado o direito da Fazenda Pública Municipal pesquisar, inscrever e cobrar, a qualquer tempo, as dívidas que venham a ser apuradas, **CERTIFICAMOS** para fins de direito que, mandando rever os registros tributários, não constatamos a existência de débitos em nome do contribuinte em apreço.

Esta certidão será válida até 26/12/2023

A aceitação desta certidão está condicionada à verificação de sua autenticidade na Internet, no endereço: https://fazenda.aracaju.se.gov.br

Código de Autenticidade: JE.0094.0096.JG.073C
Certidão emitida com base na Portaria 02/2007 de 28/06/2007

PAG nº 09

SECRETARIA DE
ESTADO DA FAZENDA

SERGIPE
GOVERNO DO ESTADO

CERTIDÃO NEGATIVA DE DÉBITOS ESTADUAIS N. 592262 / 2023

Inscrição Estadual: 271534389

Razão Social: TOPTUR VIAGENS E TURISMO LTDA EPP

CNPJ: 1004995000121

Natureza Jurídica: SOCIEDADE EMPRESÁRIA LIMITADA

Atividade Econômica: AGENCIAS DE VIAGENS

Endereço: RUA BOSCO SCAFFS 95 , INACIO BARBOSA - ARACAJU CEP: 41060

Certificamos que, em nome do requerente, não existem débitos em aberto referentes a tributos estaduais, alvando o direito da Fazenda Pública Estadual de cobrar dívidas que venham a ser apuradas. Certidão emitida nternet nos termos da portaria Nº 283 de 15/02/2001, válida por 30 (trinta) dias a partir da data da emissão.

Certidão Emitida em **05/12/2023 , válida até 04/01/2024** e deve ser conferida na Internet no endereço **v.sefaz.se.gov.br** pelo agente recebedor.

Autenticação: 202312056DK9NC

PAG. nº 10

MINISTÉRIO DA FAZENDA
Secretaria da Receita Federal do Brasil
Procuradoria-Geral da Fazenda Nacional

CERTIDÃO POSITIVA COM EFEITOS DE NEGATIVA DE DÉBITOS RELATIVOS AOS TRIBUTOS FEDERAIS E À DÍVIDA ATIVA DA UNIÃO

Nome: TOPTUR VIAGENS E TURISMO LTDA
CNPJ: 01.004.995/0001-21

Ressalvado o direito de a Fazenda Nacional cobrar e inscrever quaisquer dívidas de responsabilidade do sujeito passivo acima identificado que vierem a ser apuradas, é certificado que:

1. constam débitos administrados pela Secretaria da Receita Federal do Brasil (RFB) com exigibilidade suspensa nos termos do art. 151 da Lei nº 5.172, de 25 de outubro de 1966 - Código Tributário Nacional (CTN), ou objeto de decisão judicial que determina sua desconsideração para fins de certificação da regularidade fiscal, ou ainda não vencidos; e

2. não constam inscrições em Dívida Ativa da União (DAU) na Procuradoria-Geral da Fazenda Nacional (PGFN).

Conforme disposto nos arts. 205 e 206 do CTN, este documento tem os mesmos efeitos da certidão negativa.

Esta certidão é válida para o estabelecimento matriz e suas filiais e, no caso de ente federativo, para todos os órgãos e fundos públicos da administração direta a ele vinculados. Refere-se à situação do sujeito passivo no âmbito da RFB e da PGFN e abrange inclusive as contribuições sociais previstas nas alíneas 'a' a 'd' do parágrafo único do art. 11 da Lei nº 8.212, de 24 de julho de 1991.

A aceitação desta certidão está condicionada à verificação de sua autenticidade na Internet, nos endereços <http://rfb.gov.br> ou <http://www.pgfn.gov.br>.

Certidão emitida gratuitamente com base na Portaria Conjunta RFB/PGFN nº 1.751, de 2/10/2014.
Emitida às 17:22:02 do dia 10/11/2023 <hora e data de Brasília>.
Válida até 08/05/2024.
Código de controle da certidão: **4E71.518A.28FB.EAEC**
Qualquer rasura ou emenda invalidará este documento.

PAG. nº 11

CAIXA

Certificado de Regularidade do FGTS - CRF

Inscrição: 01.004.995/0001-21
Razão Social: TOPTUR VIAGENS E TURISMO LTDA
Endereço: AV AUGUSTO MAYNARD 459 / SAO JOSE / ARACAJU / SE / 49015-380

A Caixa Econômica Federal, no uso da atribuição que lhe confere o Art. 7, da Lei 8.036, de 11 de maio de 1990, certifica que, nesta data, a empresa acima identificada encontra-se em situação regular perante o Fundo de Garantia do Tempo de Servico - FGTS.

O presente Certificado não servirá de prova contra cobrança de quaisquer débitos referentes a contribuições e/ou encargos devidos, decorrentes das obrigações com o FGTS.

Validade: 24/11/2023 a 23/12/2023

Certificação Número: 2023112404315304503358

Informação obtida em 05/12/2023 17:37:45

A utilização deste Certificado para os fins previstos em Lei esta condicionada a verificação de autenticidade no site da Caixa: **www.caixa.gov.br**

CERTIDÃO NEGATIVA DE DÉBITOS TRABALHISTAS

Nome: TOPTUR VIAGENS E TURISMO LTDA (MATRIZ E FILIAIS)
CNPJ: 01.004.995/0001-21
Certidão nº: 69498352/2023
Expedição: 05/12/2023, às 17:37:08
Validade: 02/06/2024 - 180 (cento e oitenta) dias, contados da data de sua expedição.

Certifica-se que **TOPTUR VIAGENS E TURISMO LTDA (MATRIZ E FILIAIS)**, inscrito(a) no CNPJ sob o nº **01.004.995/0001-21, NÃO CONSTA** como inadimplente no Banco Nacional de Devedores Trabalhistas.
Certidão emitida com base nos arts. 642-A e 883-A da Consolidação das Leis do Trabalho, acrescentados pelas Leis ns.º 12.440/2011 e 13.467/2017, e no Ato 01/2022 da CGJT, de 21 de janeiro de 2022.
Os dados constantes desta Certidão são de responsabilidade dos Tribunais do Trabalho.
No caso de pessoa jurídica, a Certidão atesta a empresa em relação a todos os seus estabelecimentos, agências ou filiais.
A aceitação desta certidão condiciona-se à verificação de sua autenticidade no portal do Tribunal Superior do Trabalho na Internet (http://www.tst.jus.br).
Certidão emitida gratuitamente.

INFORMAÇÃO IMPORTANTE
Do Banco Nacional de Devedores Trabalhistas constam os dados necessários à identificação das pessoas naturais e jurídicas inadimplentes perante a Justiça do Trabalho quanto às obrigações estabelecidas em sentença condenatória transitada em julgado ou em acordos judiciais trabalhistas, inclusive no concernente aos recolhimentos previdenciários, a honorários, a custas, a emolumentos ou a recolhimentos determinados em lei; ou decorrentes de execução de acordos firmados perante o Ministério Público do Trabalho, Comissão de Conciliação Prévia ou demais títulos que, por disposição legal, contiver força executiva.

Banese

Agência 035 **Tipo** 03 **Conta** 103721-9
ABIH/SE

Saldos e extratos

2ª VIA DE TRANSFERÊNCIA TED

Autenticação

Origem:	Internet Banking
Número de controle:	202311019940000FM8F
Data:	Realizado em 01/11/2023 às 16h:21m

Dados da transação

Finalidade:	01 - Crédito em Conta Corrente
Tipo de conta origem:	Conta Corrente
Banco origem:	047 - BANCO DO ESTADO DE SERGIPE
Agência origem:	035
Conta origem:	03/103721-9
1º titular da conta origem:	ASSOCIACAO B DA DE HOTEISIND.
Tipo de conta destino:	Conta Corrente
Banco destino:	341 - 60701190 - BANCO ITAU
Agência destino:	0139
Conta destino:	000045220-5
CNPJ do favorecido:	14.416.368/0001-40
Nome do favorecido:	EDUARDO DA SILVA PEREIRA EQUIPAMENT
Valor do documento:	R$ 1.110,00
Descrição:	EQUIPAMENTOS ROAD SHOW SP

D. 821
C. 831

Alô Banese: (79) 3218-2020 (capitais e regiões metropolitanas) e 0800 284 3218 (demais regiões)

SAC: 0800 021 9013

SAC Deficientes Auditivos e de Fala: 0800 021 9010

Suporte Internet Banking: (79) 3218-1510

Ouvidoria: 0800 021 9009

PÁG. nº 14

PREFEITURA DO MUNICÍPIO DE SÃO PAULO

SECRETARIA MUNICIPAL DA FAZENDA

NOTA FISCAL ELETRÔNICA DE SERVIÇOS - NFS-e

20230725u14416368000140

Número da Nota	00001185
Data e Hora de Emissão	25/07/2023 13:57:34
Código de Verificação	PRA4-R4LG

PRESTADOR DE SERVIÇOS

CPF/CNPJ: **14.416.368/0001-40** Inscrição Municipal: **4.394.942-8**
Nome/Razão Social: **EDUARDO DA SILVA PEREIRA EQUIPAMENTOS**
Endereço: **R ARICA-MIRIM 01034 - BURGO PAULISTA - CEP: 03680-010**
Município: **São Paulo** UF: **SP**

TOMADOR DE SERVIÇOS

Nome/Razão Social: **ASSOCIACAO BRASILEIRA DA INDUSTRIA DE HOTEIS**
CPF/CNPJ: **00.816.340/0001-95** Inscrição Municipal: **----**
Endereço: **Rua R PACATUBA 254 CENTRO - Centro - CEP: 49010-150**
Município: **Aracaju** UF: **SE** E-mail: **-----**

INTERMEDIÁRIO DE SERVIÇOS

CPF/CNPJ: **----** Nome/Razão Social: **----**

DISCRIMINAÇÃO DOS SERVIÇOS

LOCAÇÕES DE EQUIPAMENTOS
DATA DO EVENTO 11-07-23
LOCAL COCO BAMBU JK

DADOS PARA DEPOSITO

Banco Caixa Econômica Federal
Ag. 1567
C/c 322-1

Dados para Depósito
Banco Itaú
Ag. 0139
C/c 45220-5

Dados para Depósito
Banco Bradesco
Ag. 0101-5
C/c 321.364-1

Dados para Depósito
Banco Santander
Ag. 2108
C/c 13002745-9

VALOR TOTAL DO SERVIÇO = R$ 1.110,00

INSS (R$)	IRRF (R$)	CSLL (R$)	COFINS (R$)	PIS/PASEP (R$)
-	-	-	-	-

Código do Serviço
07285 - Instalação e montagem de aparelhos, máquinas e equipamentos.

Valor Total das Deduções (R$)	Base de Cálculo (R$)	Alíquota (%)	Valor do ISS (R$)	Crédito (R$)
0,00	*	*	*	0,00

Município da Prestação do Serviço	Número Inscrição da Obra	Valor Aproximado dos Tributos / Fonte
-	-	-

OUTRAS INFORMAÇÕES

(1) Esta NFS-e foi emitida com respaldo na Lei nº 14.097/2005; (2) Documento emitido por ME ou EPP optante pelo Simples Nacional;

15

Prefeitura do Município de São Paulo

Secretaria Municipal da Fazenda

Departamento de Cadastros

FDC - Ficha de dados cadastrais

Cadastro de Contribuintes Mobiliários-CCM

CNPJ: 14.416.368/0001-40

C.C.M: 4.394.942-8

Contribuinte	: EDUARDO DA SILVA PEREIRA EQUIPAMENTOS
Pessoa Jurídica	: Simples
Tipo de unidade	:
Endereço	: R ARICA-MIRIM 01034
Bairro	: BURGO PAULISTA
CEP	: 03680-010
Telefone	: Não Consta
Início de Funcionamento	: 14/09/2011
Data de Inscrição	: 19/10/2011
CCM Centralizador	: Não consta
Tipo de Endereço	: Comercial
Nro. do Contribuinte de IPTU	: 113.344.0048-1
Última Atualização Cadastral	: Não Consta
Credenciamento DEC	: 07/05/2016

Código(s) de tributo(s)

Código	Data de Início	Tributo	Alíquota do Imposto	Qtd.Anúncios
7285	14/09/2011	ISS	5	
32301	14/09/2011	TFE	-	

Expedida em 26/09/2023 **via Internet** com base na Portaria SF nº 018/2004, de 25 de março de 2004.

A Ficha de Dados Cadastrais (FDC) tem os mesmos efeitos da Declaração Cadastral, informando a condição cadastral mobiliária do contribuinte perante a municipalidade (ativo ou cancelado), além de outros dados cadastrados no órgão fiscal emissor do presente documento, sendo válida por 3 meses a contar da data de emissão.

PAG. nº 16

Prefeitura do Município de São Paulo

Secretaria Municipal da Fazenda

Departamento de Cadastros

FDC - Ficha de dados cadastrais

Cadastro de Contribuintes Mobiliários-CCM

CNPJ: 14.416.368/0001-40

C.C.M: 4.394.942-8

Código para verificação de autenticidade: **s3J7CiBg**
Data de validade**: 26/12/2023**

PAG. nº 17

FGTS - CRF

Inscrição: 14.416.368/0001-40
Razão Social: EDUARDO DA SILVA PEREIRA EQUIP ME
Endereço: RUA ARICA 1034 / BURGO PAULISTA / SAO PAULO / SP / 03680-010

A Caixa Econômica Federal, no uso da atribuição que lhe confere o Art. 7, da Lei 8.036, de 11 de maio de 1990, certifica que, nesta data, a empresa acima identificada encontra-se em situação regular perante o Fundo de Garantia do Tempo de Servico - FGTS.

O presente Certificado não servirá de prova contra cobrança de quaisquer débitos referentes a contribuições e/ou encargos devidos, decorrentes das obrigações com o FGTS.

Validade: 16/10/2023 a 14/11/2023

Certificação Número:
2023101607193032833335

Informação obtida em 18/10/2023 14:15:05

A utilização deste Certificado para os fins previstos em Lei esta condicionada a verificação de autenticidade no site da Caixa: **www.caixa.gov.br**

PODER JUDICIÁRIO
JUSTIÇA DO TRABALHO

CERTIDÃO NEGATIVA DE DÉBITOS TRABALHISTAS

Nome: EDUARDO DA SILVA PEREIRA EQUIPAMENTOS (MATRIZ E FILIAIS)
CNPJ: 14.416.368/0001-40
Certidão nº: 57717347/2023
Expedição: 18/10/2023, às 14:13:58
Validade: 15/04/2024 - 180 (cento e oitenta) dias, contados da data de sua expedição.

Certifica-se que **EDUARDO DA SILVA PEREIRA EQUIPAMENTOS (MATRIZ E FILIAIS)**, inscrito(a) no CNPJ sob o nº **14.416.368/0001-40, NÃO CONSTA** como inadimplente no Banco Nacional de Devedores Trabalhistas.
Certidão emitida com base nos arts. 642-A e 883-A da Consolidação das Leis do Trabalho, acrescentados pelas Leis ns.º 12.440/2011 e 13.467/2017, e no Ato 01/2022 da CGJT, de 21 de janeiro de 2022.
Os dados constantes desta Certidão são de responsabilidade dos Tribunais do Trabalho.
No caso de pessoa jurídica, a Certidão atesta a empresa em relação a todos os seus estabelecimentos, agências ou filiais.
A aceitação desta certidão condiciona-se à verificação de sua autenticidade no portal do Tribunal Superior do Trabalho na Internet (http://www.tst.jus.br).
Certidão emitida gratuitamente.

INFORMAÇÃO IMPORTANTE
Do Banco Nacional de Devedores Trabalhistas constam os dados necessários à identificação das pessoas naturais e jurídicas inadimplentes perante a Justiça do Trabalho quanto às obrigações estabelecidas em sentença condenatória transitada em julgado ou em acordos judiciais trabalhistas, inclusive no concernente aos recolhimentos previdenciários, a honorários, a custas, a emolumentos ou a recolhimentos determinados em lei; ou decorrentes de execução de acordos firmados perante o Ministério Público do Trabalho, Comissão de Conciliação Prévia ou demais títulos que, por disposição legal, contiver força executiva.

PAG. nº 19

Secretaria da Fazenda e Planejamento do Estado de São Paulo

Débitos Tributários Não Inscritos na Dívida Ativa do Estado de São Paulo

CNPJ: 14.416.368/0001-40

Ressalvado o direito da Secretaria da Fazenda e Planejamento do Estado de São Paulo de apurar débitos de responsabilidade da pessoa jurídica acima identificada, é certificado que **não constam débitos** declarados ou apurados pendentes de inscrição na Dívida Ativa de responsabilidade do estabelecimento matriz/filial acima identificado.

Certidão nº	23100634331-61
Data e hora da emissão	18/10/2023 14:11:51
Validade	6 (seis) meses, contados da data de sua expedição.

Qualquer rasura ou emenda invalidará este documento.

A aceitação desta certidão está condicionada à verificação de sua autenticidade no sítio **www.pfe.fazenda.sp.gov.br**

PAG. nº 20

REPÚBLICA FEDERATIVA DO BRASIL

CADASTRO NACIONAL DA PESSOA JURÍDICA

NÚMERO DE INSCRIÇÃO	COMPROVANTE DE INSCRIÇÃO E DE SITUAÇÃO CADASTRAL	DATA DE ABERTURA
14.416.368/0001-40 **MATRIZ**		**14/09/2011**

NOME EMPRESARIAL
EDUARDO DA SILVA PEREIRA EQUIPAMENTOS

TÍTULO DO ESTABELECIMENTO (NOME DE FANTASIA)	PORTE
EDU PRODUCOES E EVENTOS	**ME**

CÓDIGO E DESCRIÇÃO DA ATIVIDADE ECONÔMICA PRINCIPAL
77.33-1-00 - Aluguel de máquinas e equipamentos para escritórios

CÓDIGO E DESCRIÇÃO DAS ATIVIDADES ECONÔMICAS SECUNDÁRIAS
Não informada

CÓDIGO E DESCRIÇÃO DA NATUREZA JURÍDICA
213-5 - Empresário (Individual)

LOGRADOURO	NÚMERO	COMPLEMENTO
R ARICA MIRIM	**1034**	********

CEP	BAIRRO/DISTRITO	MUNICÍPIO	UF
03.680-010	**BURGO PAULISTA**	**SAO PAULO**	**SP**

ENDEREÇO ELETRÔNICO	TELEFONE
abrs-almeida@ig.com.br	**(11) 2041-8059**

ENTE FEDERATIVO RESPONSÁVEL (EFR)
*****

SITUAÇÃO CADASTRAL	DATA DA SITUAÇÃO CADASTRAL
ATIVA	**14/09/2011**

MOTIVO DE SITUAÇÃO CADASTRAL

SITUAÇÃO ESPECIAL	DATA DA SITUAÇÃO ESPECIAL
********	********

Aprovado pela Instrução Normativa RFB nº 2.119, de 06 de dezembro de 2022.

Emitido no dia **26/09/2023** às **15:33:18** (data e hora de Brasília).

PAG. nº 21

SECRETARIA DE DESENVOLVIMENTO ECONÔMICO, CIÊNCIA E TECNOLOGIA
JUNTA COMERCIAL DO ESTADO DE SÃO PAULO
JUCESP

CERTIFICO O REGISTRO SOB O NÚMERO 3512732565-3
NIRE EMPRESÁRIO
KÁTIA REGINA BUENO DE GODOY
SECRETÁRIA GERAL

Comércio Exterior
:io - DNRC
14 SET 2011
JUNTA COMERCIAL DO ESTADO DE SÃO PAULO
ÁRIO

NÚMERO DE IDENTIFICAÇÃO DO REGISTRO DE EMPRESA - NIRE DA SEDE		NIRE DA FILIAL (somente para filial)		
NOME DO EMPRESÁRIO (completo, sem abreviaturas)				
EDUARDO DA SILVA PEREIRA				
NATURAL DE (cidade e sigla do estado)		UF	NACIONALIDADE	SEXO
Ferraz de Vasconcelos		SP	Brasileira	Masculino
ESTADO CIVIL	REGIME DE BENS (se casado)			
Casado(a)	Comunhão parcial de bens			
FILIAÇÃO (pai)		(mãe)		
GILMAR ROBERTO PEREIRA		LUZIDALVA RIBEIRO DA SILVA PEREIRA		
NASCIDO EM (data de nascimento)	IDENTIDADE (número)	ÓRGÃO EMISSOR	UF	CPF (número)
01/11/1979	32073681-7	SSP	SP	216.832.588-00
EMANCIPADO POR (forma de emancipação - somente no caso de menor)				
DOMICILIADO NA (logradouro - rua, av, etc.)				NÚMERO
RUA ARICA MIRIM				1034
BAIRRO/DISTRITO			CEP	CÓDIGO DO MUNICÍPIO
BURGO PAULISTA			03680-010	5433
COMPLEMENTO				
FUNDOS				
MUNICÍPIO			UF	País
São Paulo			SP	Brasil

declara, sob as penas da lei, não estar impedido de exercer atividade empresária, que não possui outro registro de empresário e requer à Junta Comercial do Estado de São Paulo sua inscrição.

ATO(S)				
Constituição Normal;				
NOME EMPRESARIAL				
EDUARDO DA SILVA PEREIRA EQUIPAMENTOS				
LOGRADOURO (rua, av, etc.)				NÚMERO
RUA ARICA MIRIM				1034
BAIRRO/DISTRITO			CEP	CÓDIGO DO MUNICÍPIO
BURGO PAULISTA			03680-010	5433
COMPLEMENTO				
MUNICÍPIO	UF	País	CORREIO ELETRÔNICO (e-mail)	
São Paulo	SP	Brasil		

VALOR DO CAPITAL (R$)	VALOR DO CAPITAL (por extenso)
15.000,00	QUINZE MIL REAIS

CÓDIGO DE ATIVIDADE	DESCRIÇÃO DO OBJETO
Atividade Principal 7733100	ALUGUEL DE MAQUINAS E ACESSORIOS PERIFERICOS, TAIS COMO APARELHOS DE AUDIO, VIDEO, PROJETORES, TELAS TOUCH SCREEN, EQUIPAMENTOS DE INFORMATICA, BEM COMO O TRANSPORTE E INSTALAÇAO DOS MESMOS.

DATA DE INÍCIO DAS ATIVIDADES	NÚMERO DE INSCRIÇÃO NO CNPJ	TRANSFERÊNCIA DE SEDE OU FILIAL DE OUTRA UF	UF	DEPENDE DE AUTORIZAÇÃO GOVERNAMENTAL
08/09/2011				Não

ASSINATURA DA FIRMA PELO EMPRESÁRIO (ou pelo representante/assistente/gerente/procurador)
EDUARDO DA SILVA PEREIRA EQUIPAMENTOS Eduardo da Silva Pereira Equipamentos

DATA DE ASSINATURA	ASSINATURA DO EMPRESÁRIO (ou pelo representante/procurador)
08/09/2011	EDUARDO DA SILVA PEREIRA (Empresário) Eduardo da Silva Pereira

PARA USO EXCLUSIVO DA JUNTA COMERCIAL

DEFERIDO REGISTRO CONTROLE INTERNET
008581384-2

PAG. nº 22

Edu Produções e Eventos

Orçamento Nº 0075/2023

Solicitante: Alessandra

Nome do Evento: Reunião

Local do Evento: Coco Bambu

Data do Evento: 11/07/2023

Horário do Evento: 18h

Relação de Equipamentos Áudio e Vídeo

Quantidade	Equipamento	Valor Unitário	Valor Diário	Valor Total 1 diária
01	Sonorização com 01 mesa de som RCF de 12 canais, 02 caixas de som RCF 700 watts, 02 Suporte de caixa	R$ 150,00	R$ 150,00	R$ 150,00
01	Microfone sem fio Sennheiser	R$ 90,00	R$ 90,00	R$ 90,00
02	Projetores Epson hd 3600 lumens	R$ 250,00	R$ 500,00	R$ 500,00
02	Telas 100p	R$ 50,00	R$ 50,00	R$ 50,00
01	Notebook i5 HD SSD	R$ 50,00	R$ 50,00	R$ 50,00
01	Passador de slides com laser pointer	Cortesia	Cortesia	Cortesia
01	Operador Técnico de Áudio e Vídeo	R$ 300,00	R$ 300,00	R$ 300,00
***	Cabos diversos	***	***	***
		Valor total:		**R$ 1.140,00**

Proposta Comercial - Locação de equipamentos Nº7053-2023					
Cliente	Alessandra	Agência:			
Ev ento	Reunião	Fone:			
Local	A definir	Cidade:			
Data evento	11/07/2023	Data da Solicitação			
Obs.:	MONTAGEM NO DIA 11/07/23				
EVENTO					
	EQUIPAMENTOS				
ITEM		VALOR UNITÁRIO	QTD.		TOTA
01	Sonorização com 01 mesa de som RCF de 12 canais, 02 caixas de som RCF, 02 Suportes de caixa.	R$ 350,00	R$ 350,00		R$ 350,00
01	Microfone sem fio Sennheiser	R$ 150,00	R$ 150,00		R$ 150,00
02	Telas 100 polegadas	R$ 100,00	R$ 200,00		R$ 200,00
02	Projetores Epson HD 3600 lumens	R$ 300,00	R$ 600,00		R$ 600,00
01	Notebook	R$ 145,00	R$ 145,00		R$ 145,00
01	Apresentador de slides Logitech com laser pointer	R$ 55,00	R$ 55,00		R$ 55,00
01	Operador de Áudio e Vídeo	R$ 300,00	R$ 300,00		R$ 300,00
***	Incluso , transporte dos Equipamentos.				
	DADOS DA GL PRODUÇÕES E EVENTOS	TOTAL GERAL			R$ 1.800,00

Condiç ões Comerc iais
Forma de pagamento:
APÓS APROVAÇÃO MULTA DE 100% EM CASO DE CANCELAMENTO
DADOS DA GL PRODUÇÕES E EVENTOS
RAZÃO SOCIAL:GL PRODUÇÕES E EVENTOS -LTDA
CNPJ: 10.158.663/0001-92
Cep: 05890-220.

Criyigel Clementino de Freitas
GL PRODUÇÕES E EVENTOS .

PAG. nº 24

Banese

Agência 035 **Tipo** 03 **Conta** 103721-9
ABIH/SE

Saldos e extratos

2ª VIA DO COMPROVANTE DE PIX

Autenticação

Origem: Internet Banking
Número de controle: 202311019940000FPMI
Data: Realizado em 01/11/2023 às 16h24min
Autorizado por: ALESSANDRO DE OLIVA DANTAS
ANTONIO CARLOS LEITE FRANCO SOBRINHO

Dados da transação

Tipo de conta origem: Conta Corrente
Banco origem: 047 - BANCO DO ESTADO DE SERGIPE
Agência origem: 0035
Conta origem: 03/103721-9
Nome do pagador: ASSOCIACAO B DA DE HOTEISIND.
Chave destino: 01.004.995/0001-21
Instituição destino: 104 - 360305 - CAIXA ECONÔMICA FEDERAL
CNPJ do favorecido: 01.004.995/0001-21
Nome do favorecido: TOPTUR VIAGENS E TURISMO LTDA
Valor: R$ 13.184,60
Descrição: Passagens Road show SP

D. 821
C. 831

Alô Banese: (79) 3218-2020 (capitais e regiões metropolitanas) e 0800 284 3218 (demais regiões)

SAC: 0800 021 9013

SAC Deficientes Auditivos e de Fala: 0800 021 9010

Suporte Internet Banking: (79) 3218-1510

Ouvidoria: 0800 021 9009

PAG. nº 25

TOPTUR VIAGENS E TURISMO LTDA
Av. Augusto Maynard, 459 - São José
CEP.: 49015-380 - Aracaju - SE
Tel.: +55 (79) 3179-5050 - Fax.: +55 (79) 3214-5762
E-mail.: toptur@toptur.com - Site.: www.toptur.com
CNPJ 01.004.995/0001-21

Nº FATURA	EMISSÃO	FATURA		VENCIMENTO
		VALOR	Nº DE ORDEM	
16941	22/10/2023	R$ 13.184,60	16941	31/10/2023

PARA USO DA INSTITUIÇÃO FINANCEIRA

Kadia Oliveira Alves
TOPTUR
ASSINATURA DO EMITENTE

PRAÇA PGTO: ARACAJU

SACADO: ASSOCIACAO BRASILEIRA DA INDUSTRIA DE HOTEIS DE SERGIPE

COD.: 09392 C.CUSTO:

ENDEREÇO: RUA PACATUBA , EDF PAULO FIGUEIREDO , 2° ANDAR, SALA 21 CEP: 49010150
BAIRRO: CENTRO CIDADE: ARACAJU UF: SE
CNPJ: 00.816.340/0001-95 INSC.EST.: TEL: 3224-2888

VALOR POR EXTENSO: (treze mil cento e oitenta e quatro reais e sessenta centavos.)

Reconhecemos a exatidão desta Fatura de Prestação de Serviços, na importância acima, que pagaremos à TOPTUR VIAGENS E TURISMO LTDA, ou à sua ordem, na praça e vencimento indicados.

__/__/____
DATA DO ACEITE

ASSINATURA DO SACADO

EMISSÃO/REF	HISTÓRICO / DESCRIÇÃO DOS SERVIÇOS	CONTA	VALOR (R$)
22/10/2023 V.53896	2130 083583 - Emissor: KATIA - Pax: MELO/NAIME 24/10/2023 LATAM AJU/GRU 27/10/2023 LATAM GRU/AJU AUTORIZADO	TARIFA TAXA SUB-TOTAL	4.609,53+ 74,12+ 4.683,65=
22/10/2023 V.53897	2130 084079 - Emissor: KATIA - Pax: SANTOS/JADSON 24/10/2023 LATAM AJU/GRU 27/10/2023 LATAM GRU/AJU AUTORIZADO	TARIFA TAXA SUB-TOTAL	4.609,53+ 74,12+ 4.683,65=
20/10/2023 V.53903	000000 - Emissor: KATIA - Pax: OLIVEIRA/SERGIO 24/10/2023 LATAM AJU/GRU 27/10/2023 LATAM GRU/AJU AUTORIZADO	TARIFA TAXA SUB-TOTAL	3.743,18+ 74,12+ 3.817,30=

RESUMO :	
TARIFA	12.962,24+
TAXA	222,36+

TOTAL DA FATURA Nº 16941 R$ 13.184,60

PAG. nº 24

Digitalizado com CamScanner

MINISTÉRIO DA FAZENDA
Secretaria da Receita Federal do Brasil
Procuradoria-Geral da Fazenda Nacional

CERTIDÃO NEGATIVA DE DÉBITOS RELATIVOS AOS TRIBUTOS FEDERAIS E À DÍVIDA ATIVA DA UNIÃO

Nome: TOPTUR VIAGENS E TURISMO LTDA
CNPJ: 01.004.995/0001-21

Ressalvado o direito de a Fazenda Nacional cobrar e inscrever quaisquer dívidas de responsabilidade do sujeito passivo acima identificado que vierem a ser apuradas, é certificado que não constam pendências em seu nome, relativas a créditos tributários administrados pela Secretaria da Receita Federal do Brasil (RFB) e a inscrições em Dívida Ativa da União (DAU) junto à Procuradoria-Geral da Fazenda Nacional (PGFN).

Esta certidão é válida para o estabelecimento matriz e suas filiais e, no caso de ente federativo, para todos os órgãos e fundos públicos da administração direta a ele vinculados. Refere-se à situação do sujeito passivo no âmbito da RFB e da PGFN e abrange inclusive as contribuições sociais previstas nas alíneas 'a' a 'd' do parágrafo único do art. 11 da Lei nº 8.212, de 24 de julho de 1991.

A aceitação desta certidão está condicionada à verificação de sua autenticidade na Internet, nos endereços <http://rfb.gov.br> ou <http://www.pgfn.gov.br>.

Certidão emitida gratuitamente com base na Portaria Conjunta RFB/PGFN nº 1.751, de 2/10/2014.
Emitida às 11:28:39 do dia 02/10/2023 <hora e data de Brasília>.
Válida até 30/03/2024.
Código de controle da certidão: **BC0A.8042.60D7.D8AC**
Qualquer rasura ou emenda invalidará este documento.

PAG. nº 21

PODER JUDICIÁRIO
JUSTIÇA DO TRABALHO

CERTIDÃO NEGATIVA DE DÉBITOS TRABALHISTAS

Nome: TOPTUR VIAGENS E TURISMO LTDA (MATRIZ E FILIAIS)
CNPJ: 01.004.995/0001-21
Certidão nº: 53122988/2023
Expedição: 02/10/2023, às 11:30:11
Validade: 30/03/2024 - 180 (cento e oitenta) dias, contados da data de sua expedição.

Certifica-se que **TOPTUR VIAGENS E TURISMO LTDA (MATRIZ E FILIAIS)**, inscrito(a) no CNPJ sob o nº **01.004.995/0001-21, NÃO CONSTA** como inadimplente no Banco Nacional de Devedores Trabalhistas.
Certidão emitida com base nos arts. 642-A e 883-A da Consolidação das Leis do Trabalho, acrescentados pelas Leis ns.º 12.440/2011 e 13.467/2017, e no Ato 01/2022 da CGJT, de 21 de janeiro de 2022.
Os dados constantes desta Certidão são de responsabilidade dos Tribunais do Trabalho.
No caso de pessoa jurídica, a Certidão atesta a empresa em relação a todos os seus estabelecimentos, agências ou filiais.
A aceitação desta certidão condiciona-se à verificação de sua autenticidade no portal do Tribunal Superior do Trabalho na Internet (http://www.tst.jus.br).
Certidão emitida gratuitamente.

INFORMAÇÃO IMPORTANTE
Do Banco Nacional de Devedores Trabalhistas constam os dados necessários à identificação das pessoas naturais e jurídicas inadimplentes perante a Justiça do Trabalho quanto às obrigações estabelecidas em sentença condenatória transitada em julgado ou em acordos judiciais trabalhistas, inclusive no concernente aos recolhimentos previdenciários, a honorários, a custas, a emolumentos ou a recolhimentos determinados em lei; ou decorrentes de execução de acordos firmados perante o Ministério Público do Trabalho, Comissão de Conciliação Prévia ou demais títulos que, por disposição legal, contiver força executiva.

PAG. nº 28

SECRETARIA DE
ESTADO DA FAZENDA

SERGIPE
GOVERNO DO ESTADO

CERTIDÃO NEGATIVA DE DÉBITOS ESTADUAIS N. 479649 / 2023

Inscrição Estadual: 271534389

Razão Social: TOPTUR VIAGENS E TURISMO LTDA EPP

CNPJ: 1004995000121

Natureza Jurídica: SOCIEDADE EMPRESÁRIA LIMITADA

Atividade Econômica: AGENCIAS DE VIAGENS

Endereço: RUA BOSCO SCAFFS 95 , INACIO BARBOSA - ARACAJU CEP: 49041060

Certificamos que, em nome do requerente, não existem débitos em aberto referentes a tributos estaduais, ressalvando o direito da Fazenda Pública Estadual de cobrar dívidas que venham a ser apuradas. Certidão emitida via Internet nos termos da portaria Nº 283 de 15/02/2001, válida por 30 (trinta) dias a partir da data da emissão.

Certidão Emitida em **02/10/2023 , válida até 01/11/2023** e deve ser conferida na Internet no endereço **www.sefaz.se.gov.br** pelo agente recebedor.

Autenticação: 202310020VJ9XX

PAG. nº 29

02/10/2023

Secretária - ABIH-SE

De: Eventos - Kátia <eventos@toptur.com>
Enviado em: segunda-feira, 9 de outubro de 2023 18:46
Para: secretaria@abih-se.com.br
Assunto: E-TICKET LATAM DE ANTONIO CARLOS FRANCOS SOBRINHO - COM ASSENTOS CONFORTO

Bilhete Eletrônico - Eticket

E-mail: **eventos@toptur.com**
Telefone: **55 11 31795050 / 55 11 31795050**

Informações do Bilhete

Número do bilhete	Localizador da Reserva	Passageiro	Emissão
957 2128056255	ESQGPD	ADT - FRANCO SOBRINHO/ANTONIO CARLOS MR	TOP TUR SE AJU 06/10/2023 por KATIA ALVES

Voos

Cia	Origem / Destino		Voo	Esc.	Cl.	Info		Loc Cia
	AJU - ARACAJU 23 OUT **15:50**	GRU - SAO PAULO Guarulhos Int 23 OUT **18:35**	LA 3225	0	P	Família:	PREMIUM ECONOMY PLUS	ESQGPD 1C
						Bagagem:	01	
						Avião:	321	
						Base Tar:	XJEX0N2	
	GRU - SAO PAULO Guarulhos Int 26 OUT **07:25**	AJU - ARACAJU 26 OUT **09:55**	LA 3222	0	P	Família:	PREMIUM ECONOMY PLUS	ESQGPD 1C
						Bagagem:	01	
						Avião:	321	
						Base Tar:	XJEX0N2	

Assentos

Passageiro	GRU AJU
ADT - FRANCO SOBRINHO/ ANTONIO CARLOS MR	01C

Tarifamento

Tarifa	Tx Emb.	Total
R$ 2.878,28	R$ 74,12	R$ 2.952,40

Informações

Os voos são válidos apenas para utilização nas datas e horários reservados e emitidos. Em caso de ALTERAÇÃO VOLUNTÁRIA estão sujeitos às condições impostas pela companhia aérea e pela regra tarifária. O transporte aéreo aqui contratado está sujeito às condições gerais de transporte aprovadas pelo Comando da Aeronáutica e às demais legislações aplicáveis. Algumas tarifas não permitem alterações e/ou reembolso após a compra. Caso julgue necessário ter esta informação, consulte seu agente de viagem. O não comparecimento para o embarque (no-show) em qualquer voo cancela os voos subsequentes. Em alguns casos, perde-se o bilhete, impossibilitando alteração e/ou reembolso.

Informações para Embarque

PAG. nº 30

Estado de Sergipe
Prefeitura Municipal de Aracaju
Secretaria Municipal da Fazenda

CERTIDÃO NEGATIVA DE DÉBITOS

Aracaju, 27 de Setembro de 2023
Nº. 202300457244

CNPJ: 01.004.995/0001-21

Contribuinte:TOPTUR VIAGENS E TURISMO LTDA

Em cumprimento à solicitação do requerente com as características acima, e ressalvado o direito da Fazenda Pública Municipal pesquisar, inscrever e cobrar, a qualquer tempo, as dívidas que venham a ser apuradas, **CERTIFICAMOS** para fins de direito que, mandando rever os registros tributários, não constatamos a existência de débitos em nome do contribuinte em apreço.

Esta certidão será válida até 26/12/2023

A aceitação desta certidão está condicionada à verificação de sua autenticidade na Internet, no endereço:https://fazenda.aracaju.se.gov.br

Código de Autenticidade: JE.0094.0096.JG.073C
Certidão emitida com base na Portaria 02/2007 de 28/06/2007

PAG. nº 31

Voltar Imprimir

CAIXA ECONÔMICA FEDERAL

Certificado de Regularidade do FGTS - CRF

Inscrição: 01.004.995/0001-21
Razão Social: TOPTUR VIAGENS E TURISMO LTDA
Endereço: AV AUGUSTO MAYNARD 459 / SAO JOSE / ARACAJU / SE / 49015-380

A Caixa Econômica Federal, no uso da atribuição que lhe confere o Art. 7, da Lei 8.036, de 11 de maio de 1990, certifica que, nesta data, a empresa acima identificada encontra-se em situação regular perante o Fundo de Garantia do Tempo de Servico - FGTS.

O presente Certificado não servirá de prova contra cobrança de quaisquer débitos referentes a contribuições e/ou encargos devidos, decorrentes das obrigações com o FGTS.

Validade:28/09/2023 a 27/10/2023

Certificação Número: 2023092805112154686575

Informação obtida em 02/10/2023 11:31:02

A utilização deste Certificado para os fins previstos em Lei esta condicionada a verificação de autenticidade no site da Caixa: **www.caixa.gov.br**

PAG. nº 32

Secretária - ABIH-SE

De: Eventos - Kátia <eventos@toptur.com>
Enviado em: quinta-feira, 26 de outubro de 2023 10:54
Para: secretaria@abih-se.com.br
Assunto: E-TICKET LATAM DE NAIME MELO - NA IDA COM BAGAGEM E NA VOLTA SEM BAGAGEM

Bilhete Eletrônico - Eticket
E-mail: **eventos@toptur.com**
Telefone: **55 11 31795050 / 55 11 31795050**

Informações do Bilhete

Número do bilhete	Localizador da Reserva	Passageiro	Emissão
957 2130460316	**EQFFSE**	**ADT - MELO/NAIME MRS**	**TOP TUR SE AJU 24/10/2023 por Luiz Felipe Sampaio Alves**

Voos

Cia	Origem / Destino		Voo	Esc.	Cl.	Info	Loc Cia
	AJU - ARACAJU 07 NOV **10:45**	GRU - SAO PAULO Guarulhos Int 07 NOV **13:30**	LA 3223	0	V	Bagagem: **01** Avião: **321** Base Tar: **XJEX0G4**	EQFFSE
	GRU - SAO PAULO Guarulhos Int 07 NOV **17:25**	POA - PORTO ALEGRE 07 NOV **19:10**	LA 3422	0	V	Bagagem: **01** Avião: **321** Base Tar: **XJEX0G4**	EQFFSE
	POA - PORTO ALEGRE 12 NOV **19:50**	GRU - SAO PAULO Guarulhos Int 12 NOV **21:40**	LA 3423	0	X	Família: Light Bagagem: Avião: **321** Base Tar: **XJEX0G1**	EQFFSE
	GRU - SAO PAULO Guarulhos Int 12 NOV **23:05**	AJU - ARACAJU 13 NOV **01:40**	LA 3220	0	X	Família: Light Bagagem: Avião: **321** Base Tar: **XJEX0G1**	EQFFSE

Tarifamento

Tarifa	Tx Emb.	Total
BRL 3.232,09	BRL 96,61	BRL 3.328,70

Informações

Os voos são válidos apenas para utilização nas datas e horários reservados e emitidos. Em caso de ALTERAÇÃO VOLUNTÁRIA estão sujeitos às condições impostas pela companhia aérea e pela regra tarifária. O transporte aéreo aqui contratado está sujeito às condições gerais de transporte aprovadas pelo Comando da Aeronáutica e às demais legislações aplicáveis. Algumas tarifas não permitem alterações e/ou reembolso após a compra. Caso julgue necessário ter esta informação, consulte seu agente de viagem. O não comparecimento para o embarque (no-show) em qualquer voo cancela os voos subsequentes. Em alguns casos, perde-se o bilhete, impossibilitando alteração e/ou reembolso.

PAG. nº 33

Informações para Embarque

- Apresente-se em nosso checkin com 2 horas de antecedência em voos nacionais e com 3 horas de antecedência em voos internacionais.
- Levar documento original: **Carteira de Identidade** para vôos nacionais.
- Levar documento original: **Passaporte** e os vistos necessários para entrada no pais de destino para voos internacionais.
- Informações sobre validade de PASSAPORTE, VACINAS e VISTOS que possam ser necessários para sua viagem devem ser consultados com as respectivas embaixadas ou despachantes de vistos. Verifique essa necessidade para todos os países envolvidos na viagem, mesmo aqueles onde há apenas uma escala. Lembre-se que alguns países exigem que o passaporte tenha uma validade mínima de 6 meses para embarcar.

PAG. nº 34

Secretária - ABIH-SE

De: Eventos - Kátia <eventos@toptur.com>
Enviado em: quinta-feira, 26 de outubro de 2023 11:51
Para: secretaria@abih-se.com.br
Assunto: E-TICKET LATAM DE JADSON SANTOS - COM UMA MALA NA IDA E SEM BAGAGEM NA VOLTA

Bilhete Eletrônico - Eticket

E-mail: **eventos@toptur.com**
Telefone: **55 11 31795050 / 55 11 31795050**

Informações do Bilhete

Número do bilhete	Localizador da Reserva	Passageiro	Emissão
957 2130461026	**LXNXNI**	**ADT - SANTOS/JADSON MR**	**TOP TUR SE AJU 24/10/2023 por Luiz Felipe Sampaio Alves**

Voos

Cia	Origem / Destino		Voo	Esc.	Cl.	Info		Loc Cia
	AJU - ARACAJU 07 NOV **10:45**	GRU - SAO PAULO Guarulhos Int 07 NOV **13:30**	LA 3223	0	V	Bagagem: Avião: Base Tar:	? **321** **VJTX0G4**	LXNXNI
	GRU - SAO PAULO Guarulhos Int 07 NOV **17:25**	POA - PORTO ALEGRE 07 NOV **19:10**	LA 3422	0	V	Bagagem: Avião: Base Tar:	? **321** **VJTX0G4**	LXNXNI
	POA - PORTO ALEGRE 10 NOV **19:50**	GRU - SAO PAULO Guarulhos Int 10 NOV **21:40**	LA 3423	0	X	Família: Bagagem: Avião: Base Tar:	Light **321** **XJEX0G1**	LXNXNI
	GRU - SAO PAULO Guarulhos Int 10 NOV **23:25**	AJU - ARACAJU 11 NOV **02:00**	LA 3220	0	X	Família: Bagagem: Avião: Base Tar:	Light **321** **XJEX0G1**	LXNXNI

Tarifamento

Tarifa	Tx Emb.	Total
BRL 3.232,09	BRL 96,61	BRL 3.328,70

Informações

Os voos são válidos apenas para utilização nas datas e horários reservados e emitidos. Em caso de ALTERAÇÃO VOLUNTÁRIA estão sujeitos às condições impostas pela companhia aérea e pela regra tarifária. O transporte aéreo aqui contratado está sujeito às condições gerais de transporte aprovadas pelo Comando da Aeronáutica e às demais legislações aplicáveis. Algumas tarifas não permitem alterações e/ou reembolso após a compra. Caso julgue necessário ter esta informação, consulte seu agente de viagem. O não comparecimento para o embarque (no-show) em qualquer voo cancela os voos subsequentes. Em alguns casos, perde-se o bilhete, impossibilitando alteração e/ou reembolso.

PAG. nº 35

Informações para Embarque

- Apresente-se em nosso checkin com 2 horas de antecedência em voos nacionais e com 3 horas de antecedência em voos internacionais.
- Levar documento original: **Carteira de Identidade** para vôos nacionais.
- Levar documento original: **Passaporte** e os vistos necessários para entrada no pais de destino para voos internacionais.
- Informações sobre validade de PASSAPORTE, VACINAS e VISTOS que possam ser necessários para sua viagem devem ser consultados com as respectivas embaixadas ou despachantes de vistos. Verifique essa necessidade para todos os países envolvidos na viagem, mesmo aqueles onde há apenas uma escala. Lembre-se que alguns países exigem que o passaporte tenha uma validade mínima de 6 meses para embarcar.

PAG. nº 36

Secretária - ABIH-SE

De: Eventos - Kátia <eventos@toptur.com>
Enviado em: quinta-feira, 26 de outubro de 2023 12:09
Para: secretaria@abih-se.com.br
Cc: sergio@toptur.com
Assunto: E-TICKET LATAM DE SERGIO OLIVEIRA COM BAGAGEM

Bilhete Eletrônico - Eticket

E-mail: **eventos@toptur.com**
Telefone: **55 79 31792771**

Informações do Bilhete

Número do bilhete	Localizador da Reserva	Passageiro	Emissão
957 2130619096	**IGOOPH**	**ADT - OLIVEIRA/SERGIO MR**	**TOPTUR (AJU) 25/10/2023 por katia oliveira alves**

Voos

Cia	Origem / Destino		Voo	Esc.	Cl.	Info		Loc Cia
	POA - PORTO ALEGRE AEROPORTO INTERNACIONAL SALGADO FILHO 12 NOV **19:50**	GRU - SAO PAULO AEROPORTO INTERNACIONAL DE SÃO PAULO/GUARULHOS 12 NOV **21:40**	LA 3423	0	X	Bagagem: Avião: Base Tar:	01 321 XJEX0G4	IGOOPH
	GRU - SAO PAULO AEROPORTO INTERNACIONAL DE SÃO PAULO/GUARULHOS 12 NOV **23:05**	AJU - ARACAJU AERPORTO INTERNACIONAL DE ARACAJU SANTA MARIA 13 NOV **01:40**	LA 3220	0	X	Bagagem: Avião: Base Tar:	01 321 XJEX0G4	IGOOPH

Tarifamento

Tarifa	Tx Emb.	Total
R$ 1.391,75	R$ 53,14	R$ 1.444,89

Informações

Os voos são válidos apenas para utilização nas datas e horários reservados e emitidos. Em caso de ALTERAÇÃO VOLUNTÁRIA estão sujeitos às condições impostas pela companhia aérea e pela regra tarifária. O transporte aéreo aqui contratado está sujeito às condições gerais de transporte aprovadas pelo Comando da Aeronáutica e às demais legislações aplicáveis. Algumas tarifas não permitem alterações e/ou reembolso após a compra. Caso julgue necessário ter esta informação, consulte seu agente de viagem. O não comparecimento para o embarque (no-show) em qualquer voo cancela os voos subsequentes. Em alguns casos, perde-se o bilhete, impossibilitando alteração e/ou reembolso.

Informações para Embarque

- Apresente-se em nosso checkin com 2 horas de antecedência em voos nacionais e com 3 horas de antecedência em voos internacionais.
- Levar documento original: **Carteira de Identidade** para vôos nacionais.
- Levar documento original: **Passaporte** e os vistos necessários para entrada no pais de destino para voos internacionais.
- Informações sobre validade de PASSAPORTE, VACINAS e VISTOS que possam ser necessários para sua viagem devem ser consultados com as respectivas embaixadas ou despachantes de vistos. Verifique essa necessidade para todos os países envolvidos na viagem, mesmo aqueles onde há apenas uma escala. Lembre-se que alguns países exigem que o passaporte tenha uma validade mínima de 6 meses para embarcar.

PAG. nº 37

Secretária - ABIH-SE

De: Eventos - Kátia <eventos@toptur.com>
Enviado em: sexta-feira, 20 de outubro de 2023 15:44
Para: sergio@toptur.com
Cc: secretaria@abih-se.com.br
Assunto: ENC: E-TICKET LATAM DE SERGIO OLIVEIRA COM BAGAGEM

Reserva Aérea - Plano de Viagem

Usuário: **ALAN NUNES SANTOS**
E-mail: **alan.santos@flytour.com.br**
Telefone: **55 11 31795050**

Reserva

Localizador	Prazo	Status	Sistema	Criação	Contatos
LPGFJV	---	Emitido	Latam	20 OUT 11:32	55 79 3179-2771

Passageiros

Tipo	Sobrenome	Nome	Sexo	Nascimento	Fidelidade	Status
Adulto	OLIVEIRA	SERGIO MR	Masculino			Emitido

Voos

Cia	Origem / Destino		Voo	Esc.	Cl.	Info		Loc Cia
	AJU - ARACAJU 24 Out **03:45**	GRU - SAO PAULO 24 Out **06:35**	LA 3221	0	K	Bagagem: Avião: Base Tar:	01 **320** **KJQX0N4/B00**	LPGFJV
	GRU - SAO PAULO 28 Out **00:05**	AJU - ARACAJU 28 Out **02:40**	LA 3220	0	L	Bagagem: Avião: Base Tar:	01 **320** **LJBX0N4/B00**	LPGFJV

Assentos

Passageiro	LA3221 AJU GRU 24Out		LA3220 GRU AJU 28Out	
OLIVEIRA/SERGIO MR	---	5C	---	5D

PAG. nº 38

Banese

Agência 035 **Tipo** 03 **Conta** 103721-9
ABIH/SE

Saldos e extratos

2ª VIA DE TRANSFERÊNCIA ENTRE CONTAS

Autenticação

Origem: Internet Banking
Número de controle: 202311079940000CCJ0
Data: Realizado em 07/11/2023 às 15h:16m

Dados da transação

Conta de Origem: Conta Corrente
Agência: 035
Conta: 03/103721-9
Titular: ASSOCIACAO B DA DE HOTEISIND.

Conta de Destino: Poupança
Agência: 058
Conta: 01/017052-0
Titular: JADSON DA ROCHA SANTOS

D. 821
C. 831

Valor: R$ 1.160,00
Descrição: DIARIA ROAD SHOW SUL + DESPACHO MATERIAL

Alô Banese: (79) 3218-2020 (capitais e regiões metropolitanas) e 0800 284 3218 (demais regiões)

SAC: 0800 021 9013

SAC Deficientes Auditivos e de Fala: 0800 021 9010

Suporte Internet Banking: (79) 3218-1510

Ouvidoria: 0800 021 9009

PAG. nº 39

OFÍCIO

Aracaju, 06 de Novembro de 2023.

Associação Brasileira da Indústria de Hotéis

Assunto: Solicitação de diárias referentes ao ROAD SHOW VIVA ARACAJU a ser realizado no período de 08 a 09 ~~outubro~~ Novembro de 2023.

Senhor Gestor,

Venho por meio desse, solicitar recurso de diárias referente aos custos de alimentação, hospedagem e transporte durante o período da viagem com destino ao estado de Rio Grande do Sul referente ao projeto "VIVA ARACAJU". Tal acesso justifica-se pelo fato da prestação de serviço pertinente a cobertura fotográfica e jornalística do evento, conforme a cláusula segunda referente a obrigações da contratante no item 2.2.

1. Para tanto, necessito do valor de R$ 1.000,00 (Um mil reais)

2. Dúvidas em relação à solicitação poderão ser esclarecidas por meio dos seguintes contatos: (79) 999483488 ou no e-mail: jadson.mascote@gmail.com

3. Dados Bancários

Conta: 01017052-0 Agência: 058 \ Banese

Pix: 79999483488

Atenciosamente,

JADSON DA ROCHA SANTOS
ASSESSOR DE IMPRESSA
DRT/SE Nº 0000841

PAG. nº 40

**********ELECTRONIC MISCELLANEOUS DOCUMENT
PASSENGER RECEIPT

TAM-AIRLINES-B----
LATAM AIRLINES BRASIL 27OCT23 57099130 BR
REGEN SAO FRE /SAO PAULO

SANTOS/JADSON MR 0
NOT VALID FOR TRANSPORT PSGR TICKET 9572130084079
C/BAGGAGE
ADT

MSWKDS/LA
01 0C3 1ST 23KG 160.00 GRU AJU LA
SAO LA AJU160.00BRL160.00END

Cnl 160.00 BRL 160.00 FP XXCK
NA
NA
NA
BRL 160.00

0 957 4419855135 2

LA

** ELECTRONIC **
** MISCELLANEOUS **
** DOCUMENT **
****

WHERE THIS DOCUMENT IS ISSUED
FOR TRANSPORTATION OR SVCS
OTHER THAN PASSENGER AIR
TRANSPORTATION SPECIFIC TERMS
AND CONDITIONS MAY APPLY
THESE TERMS AND CONDITIONS
MAY BE PROVIDED SEPARATELY
OR MAY BE OBTAINED FROM THE
ISSUING COMPANY OR AGENT
NOT VALID FOR TRAVEL
957 4419855135 2

cielo

cielo 27/10/23 • 22:10
VIA CLIENTE
LATAM AIRLINES
CNPJ: 02.012.862/0022-94
GUARULHOS SP
DEBITO A VISTA 160,00
**********2039
DOC: 567243
PREPAGO MASTERCARD
POS 00366343

PAG. nº 21

Scanned by TapScanner

RELATÓRIO DE ATIVIDADES

29 de Novembro de 2023, *Aracaju-SE*

Encaminho abaixo relatório de atividades exercidas no mês de novembro de 2023, referente ao Projeto Viva Aracaju, como parte dos serviços de Assessoria de Comunicação, envolvendo os seguintes trabalhos:

- Produção de contéudo digital e redistribuição de notas jornalísticas para os meios de comunicação e midias sociais do viva aracaju;

Intermediação com os meios de comunicação;

- Publicação no instagram do projeto Viva Aracaju e materias em outros portais de comunicação.

RESUMO DAS AÇÕES : 08/11/2023 a 09/11/2023 Na cidade de Porto Alegre e Caxias do Sul.

O Road Show do projeto Viva Aracaju na cidade de Porto Alegre foi um sucesso o evento contou com a presença de agentes de viagens da operadora de viagem Cativa. O evento do Road Show iniciou por volta das 19:00 horas, os convidados foram chegando e logo sendo recepcionado pelos hoteleiros e acomodados ao espaço, esteve presente o secretario executivo da Abih Sergio Oliveira e o secretario de turiso de aracaju Jorge Fraga .
Logo em seguida o representante da operadora Cativa, deu as boas vindas aos agentes, em seguida o destino foi apresentado, a gia capacitadora Naime que fez uma explanação do que Sergipe tem de melhor.
Fiz a cobertura do evento produzindo material de video e fotos para o portal do viva acracaju no instagram assim tamém como materias para a imprensa. Logo após a apresentaçao um jantar foi servido e os hoteleiros e agentes presentes puderam dialogar sobre o destino e estreitar as relações.

PAG. nº 42

Fotos que justificam a minha participação nos eventos.

Na cidade de Caxias do Sul, o evento tambem cotou comm a colaboração da operadora Cativa e seus agetes de viagens. O evento também cotou com a presença do secretário executivo da Abih Sergio Oliveira assim bem coo o secretario de turismo de aracaju Jorge Fraga e hoteleiros do estado.

ABH
SERGIPE
viva
aracaj
E tudo de bom
o ano todo!
ARACAJU

Links

https://www.panoramase.com.br/noticia/abih-governo-e-prefeitura-reforcam-divulgacao-do-potencial-turistico-de-aracaju-e-sergipe-neste-final-de-ano

https://www.faxaju.com.br/noticias/abih-governo-e-prefeitura-reforcam-divulgacao-do-potencial-turistico-de-aracaju-e-sergipe-neste-final-de-ano/

https://sergipeemfoco.com.br/v2/noticia/abih-governo-e-prefeitura-reforcam-divulgacao-do-potencial-turistico-de-aracaju-e-sergipe-neste-final-de-ano/30961

Banese

Agência 035 **Tipo** 03 **Conta** 103721-9
ABIH/SE

Saldos e extratos

2ª VIA DE TRANSFERÊNCIA ENTRE CONTAS

Autenticação

Origem:	Internet Banking
Número de controle:	202311079940000CCK1
Data:	Realizado em 07/11/2023 às 15h:16m

Dados da transação

Conta de Origem:	Conta Corrente
Agência:	035
Conta:	03/103721-9
Titular:	ASSOCIACAO B DA DE HOTEISIND.
Conta de Destino:	Conta Corrente
Agência:	051
Conta:	03/110244-6
Titular:	CICERO JOSE MENDES LEITE
Valor:	R$ 7.440,00
Descrição:	Prestação Serviço Agencia Publicidade e

D.821
C.831

Alô Banese: (79) 3218-2020 (capitais e regiões metropolitanas) e 0800 284 3218 (demais regiões)

SAC: 0800 021 9013

SAC Deficientes Auditivos e de Fala: 0800 021 9010

Suporte Internet Banking: (79) 3218-1510

Ouvidoria: 0800 021 9009

PAG. nº 48

PREFEITURA MUNICIPAL DE ARACAJU

Secretaria Municipal da Fazenda - SEMFAZ
Administração Tributária - Praça General Valadão, Nº 341 - Centro - CEP 49.010-520 - Aracaju/SE Telefone: (79) 3179-1100

Nota: 2023000
00002148
Código Verificação
2WSY-KVYG

MUNICÍPIO DE ARACAJU

NOTA FISCAL DE SERVIÇOS ELETRÔNICA - NFS-e

Emissão (Horário de Brasília)	Período de Competência	Município de Prestação do Serviço
06/11/2023 08:36:01	**11/2023**	**Aracaju - SE**
Reg. Especial Tributação	Exigibilidade do ISS	
Nenhum	**Exigível em Aracaju**	

PRESTADOR DE SERVIÇOS

Razão Social
CICERO JOSE MENDES LEITE -EPP

Nome Fantasia	Email
EMPAUTA COMUNICACAO E MARKETING	**financeiro@agenciaempauta.com.br**

CPF/CNPJ	Inscrição Municipal	Inscrição Estadual	Simples Nacional	Incentivador Cultural	Fone/Fax
10.550.878/0001-54	**833715**		**Não**	**Não**	**(79) 3022-4876**

Endereço
Rua Professora Rosa Faria, 99, Inácio Barbosa - CEP: 49041-020 - Aracaju - SE

TOMADOR DE SERVIÇOS

Nome/Razão Social
ASSOCIACAO BRASILEIRA DA IND DE HOTEIS

CPF/CNPJ	Inscrição Municipal	Inscrição Estadual	Fone/Fax	E-mail
00.816.340/0001-95	**1138964**		**(79) 3224-2888**	**neacontabilidade@infonet.com.br**

Endereço
Rua Pacatuba, 254, Edf. Paulo Figueiredo Andar 2 Sala 214, Centro - CEP: 49010-150 - Aracaju - SE

SERVIÇO PRESTADO

1008 - Agenciamento de publicidade e propaganda, inclusive o agenciamento de veiculação por quaisquer meios. CNAE: 7311400

DESCRIÇÃO DOS SERVIÇOS

Contratação de um Gerente de Publicidade e Propaganda 3.700,00
Contratação de um diretor de arte 1.500,00
Contratação de profissional (jornalista e/ou publicitário) para planejamento de conteúdos e atualização dos canais digitais 2.240,00
TOTAL R$7.440,00

BANESE
AG: 051
CC: 03/110.244-6

RETENÇÕES FEDERAIS

PIS (R$)	COFINS (R$)	INSS (R$)	IR (R$)	CSLL (R$)	Outras Retenções (R$)
0,00	**0,00**	**0,00**	**0,00**	**0,00**	**0,00**

VALORES

Valor dos Serviços (R$)	Deduções (R$)	Desconto Incondicionado (R$)	Base de Cálculo (R$)	Alíquota (%)
7.440,00	**0,00**	**0,00**	**7.440,00**	**5,00**
ISS (R$)	**ISS Retido (R$)**	**Desconto Condicionado (R$)**	**Valor Líquido (R$)**	**Valor Total da Nota (R$)**
372,00	*****	**0,00**	**7.440,00**	**7.440,00**

OUTRAS INFORMAÇÕES

Esta NFS-e é autodeclaratória.

Visualizado em: 06/11/2023 08:36:02
Para validação desta NFSe acesse: http://aracajuse.webiss.com.br/externo/nfse/validar
Esta NFS-e foi emitida com respaldo no Decreto nº 3.393 de 14 de março de 2011.

PAG. nº 49

Estado de Sergipe
Prefeitura Municipal de Aracaju
Secretaria Municipal da Fazenda

CERTIDÃO NEGATIVA DE DÉBITOS

Aracaju, 08 de Setembro de 2023
Nº. 202300454073

CNPJ: 10.550.878/0001-54

Contribuinte: CICERO JOSE MENDES LEITE - EPP

Em cumprimento à solicitação do requerente com as características acima, e ressalvado o direito da Fazenda Pública Municipal pesquisar, inscrever e cobrar, a qualquer tempo, as dívidas que venham a ser apuradas, **CERTIFICAMOS** para fins de direito que, mandando rever os registros tributários, não constatamos a existência de débitos em nome do contribuinte em apreço.

Esta certidão será válida até 07/12/2023

A aceitação desta certidão está condicionada à verificação de sua autenticidade na Internet, no endereço: https://fazenda.aracaju.se.gov.br

Código de Autenticidade: CD.0023.0056.FG.073C

Certidão emitida com base na Portaria 02/2007 de 28/06/2007

PAG. nº 50

MINISTÉRIO DA FAZENDA
Secretaria da Receita Federal do Brasil
Procuradoria-Geral da Fazenda Nacional

CERTIDÃO POSITIVA COM EFEITOS DE NEGATIVA DE DÉBITOS RELATIVOS AOS TRIBUTOS FEDERAIS E À DÍVIDA ATIVA DA UNIÃO

Nome: CICERO JOSE MENDES LEITE
CNPJ: 10.550.878/0001-54

Ressalvado o direito de a Fazenda Nacional cobrar e inscrever quaisquer dívidas de responsabilidade do sujeito passivo acima identificado que vierem a ser apuradas, é certificado que:

1. constam débitos administrados pela Secretaria da Receita Federal do Brasil (RFB) com exigibilidade suspensa nos termos do art. 151 da Lei nº 5.172, de 25 de outubro de 1966 - Código Tributário Nacional (CTN), ou objeto de decisão judicial que determina sua desconsideração para fins de certificação da regularidade fiscal, ou ainda não vencidos; e

2. não constam inscrições em Dívida Ativa da União (DAU) na Procuradoria-Geral da Fazenda Nacional (PGFN).

Conforme disposto nos arts. 205 e 206 do CTN, este documento tem os mesmos efeitos da certidão negativa.

Esta certidão é válida para o estabelecimento matriz e suas filiais e, no caso de ente federativo, para todos os órgãos e fundos públicos da administração direta a ele vinculados. Refere-se à situação do sujeito passivo no âmbito da RFB e da PGFN e abrange inclusive as contribuições sociais previstas nas alíneas 'a' a 'd' do parágrafo único do art. 11 da Lei nº 8.212, de 24 de julho de 1991.

A aceitação desta certidão está condicionada à verificação de sua autenticidade na Internet, nos endereços <http://rfb.gov.br> ou <http://www.pgfn.gov.br>.

Certidão emitida gratuitamente com base na Portaria Conjunta RFB/PGFN nº 1.751, de 2/10/2014.
Emitida às 20:35:24 do dia 05/12/2023 <hora e data de Brasília>.
Válida até 02/06/2024.
Código de controle da certidão: **49B8.A9A6.28CB.DAF8**
Qualquer rasura ou emenda invalidará este documento.

PODER JUDICIÁRIO
JUSTIÇA DO TRABALHO

CERTIDÃO NEGATIVA DE DÉBITOS TRABALHISTAS

Nome: CICERO JOSE MENDES LEITE (MATRIZ E FILIAIS)
CNPJ: 10.550.878/0001-54
Certidão nº: 38273330/2023
Expedição: 31/07/2023, às 14:59:07
Validade: 27/01/2024 - 180 (cento e oitenta) dias, contados da data de sua expedição.

Certifica-se que **CICERO JOSE MENDES LEITE (MATRIZ E FILIAIS)**, inscrito(a) no CNPJ sob o nº **10.550.878/0001-54**, **NÃO CONSTA** como inadimplente no Banco Nacional de Devedores Trabalhistas.
Certidão emitida com base nos arts. 642-A e 883-A da Consolidação das Leis do Trabalho, acrescentados pelas Leis ns.º 12.440/2011 e 13.467/2017, e no Ato 01/2022 da CGJT, de 21 de janeiro de 2022.
Os dados constantes desta Certidão são de responsabilidade dos Tribunais do Trabalho.
No caso de pessoa jurídica, a Certidão atesta a empresa em relação a todos os seus estabelecimentos, agências ou filiais.
A aceitação desta certidão condiciona-se à verificação de sua autenticidade no portal do Tribunal Superior do Trabalho na Internet (http://www.tst.jus.br).
Certidão emitida gratuitamente.

INFORMAÇÃO IMPORTANTE
Do Banco Nacional de Devedores Trabalhistas constam os dados necessários à identificação das pessoas naturais e jurídicas inadimplentes perante a Justiça do Trabalho quanto às obrigações estabelecidas em sentença condenatória transitada em julgado ou em acordos judiciais trabalhistas, inclusive no concernente aos recolhimentos previdenciários, a honorários, a custas, a emolumentos ou a recolhimentos determinados em lei; ou decorrentes de execução de acordos firmados perante o Ministério Público do Trabalho, Comissão de Conciliação Prévia ou demais títulos que, por disposição legal, contiver força executiva.

PAG. nº 52

Voltar Imprimir

CAIXA ECONÔMICA FEDERAL

Certificado de Regularidade do FGTS - CRF

Inscrição: 10.550.878/0001-54
Razão Social: CICERO JOSE MENDES LEITE
Endereço: AV DOUTOR ROOSEWELT DANTAS CARDOSO DE MENEZ 962 SALA 05 / CENTRO / ARACAJU / SE / 49010-410

A Caixa Econômica Federal, no uso da atribuição que lhe confere o Art. 7, da Lei 8.036, de 11 de maio de 1990, certifica que, nesta data, a empresa acima identificada encontra-se em situação regular perante o Fundo de Garantia do Tempo de Servico - FGTS.

O presente Certificado não servirá de prova contra cobrança de quaisquer débitos referentes a contribuições e/ou encargos devidos, decorrentes das obrigações com o FGTS.

Validade:16/10/2023 a 14/11/2023

Certificação Número: 2023101606215752347888

Informação obtida em 26/10/2023 10:04:45

A utilização deste Certificado para os fins previstos em Lei esta condicionada a verificação de autenticidade no site da Caixa: **www.caixa.gov.br**

PAG. nº 53

SECRETARIA DE
ESTADO DA FAZENDA

SERGIPE
GOVERNO DO ESTADO

Certidão Negativa de Débitos Estaduais N. 496197 / 2023

Identificação do Contribuinte: 10.550.878/0001-54

Contribuinte não inscrito no cadastro de SERGIPE

Certificamos que, até a presente data, não existem débitos contra o portador do Cadastro de Pessoa Jurídica **10.550.878/0001-54** referente a impostos, taxas ou multas administrativas, ficando, porém ressalvada à Fazenda Pública o direito de cobrar quaisquer dívidas que venham a ser apuradas. O portador do documento **10.550.878/0001-54** não está inscrito no Cadastro de Contribuintes do Estado de SERGIPE.

Certidão emitida via Internet nos termos da portaria Nº 283 de 15/02/2001, válida por 30 (trinta) dias a partir da data da emissão.

Certidão Emitida em **11/10/2023 , válida até 10/11/2023** e deve ser conferida na Internet no endereço **www.sefaz.se.gov.br** pelo agente recebedor.

Autenticação: **20231011DYC0WQ**

PAG. nº 54

SECRETARIA DE ESTADO DA FAZENDA DE SERGIPE

Declaração de Recolhimento do ICMS N. 496193/2023

Identificação do Contribuinte:10.550.878/0001-54
Contribuinte não inscrito no cadastro de SERGIPE

Declaramos que, de acordo com as informações constantes nos nossos arquivos, o portador do Cadastro de Pessoa Jurídica **10.550.878/0001-54** está regular com os recolhimentos de ICMS, ficando, porém ressalvada à Fazenda Pública o direito de cobrar quaisquer dívidas que venham a ser apuradas. O portador do documento **10.550.878/0001-54** não está inscrito no Cadastro de Contribuintes do Estado de SERGIPE.

Declaração emitida via Internet nos termos da portaria Nº.790 de 29/05/2001, válida por 30 (trinta) dias a partir da emissão.

Declaração emitida em **11/10/2023 08:54:19, válida até 10/11/2023** e deve ser conferida na Internet no endereço **www.sefaz.se.gov.br** pelo agente recebedor.

Aracaju, 11 de Outubro de 2023

Autenticação:20231011DYC0TP

Copyright © 2002 - Secretaria de Estado da Fazenda de Sergipe
Av. Tancredo Neves, s/n - Centro Administrativo Augusto Franco
Cep 49080-900 - Aracaju/SE - (0xx79) 216-7000

PAG. nº 55

Banese

Agência 035 **Tipo** 03 **Conta** 103721-9
ABIH/SE

Saldos e extratos

2ª VIA DO COMPROVANTE DE PIX

Autenticação

Origem:	Internet Banking
Número de controle:	202311079940000CDS2
ID da transação:	E13009717202311071818286535195 81
Data:	Realizado em 07/11/2023 às 15h18min
Status da transação:	Transação realizada
Autorizado por:	ANTONIO CARLOS LEITE FRANCO SOBRINHO JOAO PAULO DE ANDRADE AMARAL

Dados da transação

Tipo de conta origem:	Conta Corrente
Banco origem:	047 - BANCO DO ESTADO DE SERGIPE
Agência origem:	0035
Conta origem:	03/103721-9
Nome do pagador:	ASSOCIACAO B DA DE HOTEISIND.
Chave destino:	045.922.965-67
Instituição destino:	260 - 18236120 - NU PAGAMENTOS - IP
CPF do favorecido:	***.922.965-**
Nome do favorecido:	NAIME MENEZES DE MELO
Valor:	R$ 3.000,00
Descrição:	DIARIAS FESTURIS

D. 821
C. 831

Alô Banese: (79) 3218-2020 (capitais e regiões metropolitanas) e 0800 284 3218 (demais regiões)

SAC: 0800 021 9013

SAC Deficientes Auditivos e de Fala: 0800 021 9010

Suporte Internet Banking: (79) 3218-1510

Ouvidoria: 0800 021 9009

PAG. nº 56

OFÍCIO

Aracaju, 07 de Novembro de 2023.

Assunto: Solicitação as diárias referentes ao ROAD SHOW VIVA ARACAJU a ser realizado no período de 07 e 12 de novembro.

Senhor Gestor,

Venho por meio desse solicitar recurso de diárias referente aos custos de alimentação, hospedagem e transporte durante o período da viagem com destino ao estado de Rio Grande do Sul nas cidades de Porto Alegre, Caxias do Sul e Gramado. Referente ao projeto "VIVA ARACAJU" . Tal acesso justifica-se pelo fato da prestação de serviço pertinente a serviço de Capacitação a agentes e Feiras. conforme a cláusula segunda referente a obrigações da contratante no item 2.2.

2. Para tanto, necessito do valor de R$ 3.000,00

3.Dúvidas em relação à solicitação poderão ser esclarecidas por meio dos seguintes contatos:

(79) 99602-1265 ou no email: menezes.naime@gmail.com .

Atenciosamente,

NAIME MENEZES DE MELO
GUIA DE TURISMO
CNPJ: 29.043.988/0001-58

PAG. nº 57

RELATÓRIO DE VIAGEM

Responsável: Naime Menezes de Melo

Função: Guia de Turismo

Período: 07 a 12 de novembro

Local: Porto Alegre

No dia 7 de novembro, às 10h45, comecei minha jornada no voo da Latam com destino a Porto Alegre. À noite, ao chegar, tomei um táxi em direção ao hotel, carregando o material das capacitações.

No dia seguinte, reservei um tempo para descansar antes de me dirigir ao local do evento, a Casa do Marquês. Após organizar o espaço e testar os equipamentos para a apresentação programada às 19h com a operadora Cativa, compartilhei o vídeo oficial do projeto e forneci informações técnicas sobre as melhores formas e estratégias de venda relacionadas ao destino Sergipe. Após a apresentação, desfrutamos de um jantar, e às 22h retornamos ao hotel.

No dia seguinte pela manhã, partimos para Caxias do Sul, chegando no horário do almoço. Após uma pausa para refeição, realizamos o check-in no hotel. Às 17h30, dirigi-me à Galeteria Di Paolo, onde ocorreu apresentação outra com a mesma operadora, seguindo a mesma logística da noite anterior. Ao finalizar, retornei ao hotel.

Em 10 de novembro, sexta-feira, dirigi-me a Gramado, onde passei a tarde e início da noite no FESTURIS, no estande de Aracaju. Lá, recepcionei visitantes, tirei dúvidas, apresentei roteiros e promovi o destino Aracaju. Essa dinâmica se repete no dia seguinte, encerrando a feira.

No domingo, dia 12, deixei Gramado às 14h com *transfer* para Porto Alegre, onde embarquei no voo da Latam às 19h50, chegando em Aracaju às 01h40 do dia 13 de novembro. Em anexo, estão algumas fotos que documentam as atividades realizadas ao longo da viagem.

ANEXO

Banese

Agência 035 **Tipo** 03 **Conta** 103721-9
ABIH/SE

Saldos e extratos

2ª VIA DE PAGAMENTO DE TÍTULO

Autenticação

Origem: Internet Banking
Número de controle: 20231110994000010U8
Data: Realizado em 10/11/2023 às 07h:00m .

Dados do título

Instituição emissora: 1 - BANCO DO BRASIL
Código de Barras: 00190 00009 03036 971111 05216 608173 9 95300001035610
Data de vencimento: 10/11/2023

Beneficiário
Nome Fantasia TOP TUR VIAGENS E TURISMO LTDA
Razão Social: TOP TUR VIAGENS E TURISMO LTDA
CPF/CNPJ: 01.004.995/0001-21

Pagador
Nome: ASSOCIACAO BRASILEIRA DA INDUSTRIA
CPF/CNPJ: 00.816.340/0001-95

Dados da transação

Valor Nominal: R$ 10.356,10
Encargos: R$ 0,00
Descontos: R$ 0,00
Valor do pagamento R$ 10.356,10
Pagamento em espécie: Não
CPF/CNPJ do pagador final: 00.816.340/0001-95
Descrição: PASSAGENS AEREA FESTURIS

D. 821
C. 831

Alô Banese: (79) 3218-2020 (capitais e regiões metropolitanas) e 0800 284 3218 (demais regiões)

SAC: 0800 021 9013

SAC Deficientes Auditivos e de Fala: 0800 021 9010

Suporte Internet Banking: (79) 3218-1510

Ouvidoria: 0800 021 9009

PAG. nº 60

TOPTUR VIAGENS E TURISMO LTDA
Av. Augusto Maynard, 459 - São José
CEP.: 49015-380 - Aracaju - SE
Tel.: +55 (79) 3179-5050 - Fax.: +55 (79) 3214-5762
E-mail.: toptur@toptur.com - Site.: www.toptur.com
CNPJ 01.004.995/0001-21

Nº FATURA	EMISSÃO	FATURA		VENCIMENTO
		VALOR	Nº DE ORDEM	
16952	**24/10/2023**	**R$ 10.356,10**	**16952**	**10/11/2023**

PARA USO DA INSTITUIÇÃO FINANCEIRA

ASSINATURA DO EMITENTE

PRAÇA PGTO: ARACAJU

SACADO: **ASSOCIACAO BRASILEIRA DA INDUSTRIA DE HOTEIS DE SERGIPE**

COD.: 09392 C.CUSTO:

ENDEREÇO: RUA PACATUBA , EDF PAULO FIGUEIREDO , 2° ANDAR, SALA 21⁴ CEP: 49010150
BAIRRO: CENTRO CIDADE: ARACAJU UF: SE
CNPJ: 00.816.340/0001-95 INSC.EST.: TEL: 3224-2888

VALOR POR EXTENSO: (dez mil trezentos e cinquenta e seis reais e dez centavos.)

Reconhecemos a exatidão desta Fatura de Prestação de Serviços, na importância acima, que pagaremos à TOPTUR VIAGENS E TURISMO LTDA, ou à sua ordem, na praça e vencimento indicados.

___/___/____
DATA DO ACEITE

_____
ASSINATURA DO SACADO

EMISSÃO/REF	HISTÓRICO / DESCRIÇÃO DOS SERVIÇOS	CONTA	VALOR (R$)
25/10/2023 V.53928	2130 608582 - Emissor: KATIA - Pax: OLIVEIRA/SERGIO 07/11/2023 LATAM AJU/POA - COM BAGAGEM AUTORIZADO	TARIFA TAXA SUB-TOTAL	1.840,34+ 43,47+ 1.883,81=
25/10/2023 V.53929	2130 619096 - Emissor: KATIA - Pax: OLIVEIRA/SERGIO 12/11/2023 LATAM POA/AJU COM BAGAGEM AUTORIZADO	TARIFA TAXA SUB-TOTAL	1.391,75+ 53,14+ 1.444,89=
25/10/2023 V.53930	2130 460316 - Emissor: KATIA - Pax: MELO/NAIME 07/11/2023 LATAM AJU/POA 12/11/2023 LATAM POA/AJU A IDA COM 2 MALAS DE 23KG E A VOLTA SEM BAGAGEM AUTORIZADO	OUTRASTXS TARIFA TAXA SUB-TOTAL	195,00+ 3.222,09+ 96,61+ 3.513,70=
25/10/2023 V.53931	2130 461026 - Emissor: KATIA - Pax: SANTOS/JADSON 07/11/2023 LATAM AJU/POA 10/11/2023 LATAM POA/AJU A IDA COM 2 MALAS DE 23KG E A VOLTA SEM BAGAGEM AUTORIZADO	OUTRASTXS TARIFA TAXA SUB-TOTAL	195,00+ 3.222,09+ 96,61+ 3.513,70=

RESUMO :	
OUTRASTXS	390,00+
TARIFA	9.676,27+
TAXA	289,83+

TOTAL DA FATURA Nº 16952 R$ 10.356,10

PAG. nº 61

Recibo do Pagador

BANCO DO BRASIL **001-9** 00190.00009 03036.971111 05216.608173 9 95300001035610

Nome do Pagador / Endereço **ASSOCIAÇÃO BRASILEIRA DA INDUSTRIA DE HOTEIS DE** **RUA PACATUBA ED PAULO FIGUEIREDO 2 ANDAR** **49010-150 ARACAJU SE**	CNPJ **00.816.340/0001-95**	Data de Vencimento **10/11/2023**
		Agência/Código do Beneficiário **3361-8/416782-1**
Nome do Beneficiário / Endereço **TOP TUR VIAGENS E TURISMO LTDA** **AV. AUGUSTO MAYNARD 459 - SAO JOSE** **49015-380 ARACAJU SE**	CNPJ **01.004.995/0001-21**	Nosso Número **00030369711105216608**
		Valor do Documento **10.356,10**

Uso do Banco	Nr. do documento	Espécie Doc	Aceite	Data Processamento	(=) Valor Pago
	16952	**DM**	**N**	**06/11/2023**	

Autenticação mecânica

BANCO DO BRASIL **001-9** 00190.00009 03036.971111 05216.608173 9 95300001035610

Local do Pagamento **Pagar preferencialmente nos canais de autoatendimento do Banco do Brasil.**		Data de Vencimento **10/11/2023**
Nome do Beneficiário **TOP TUR VIAGENS E TURISMO LTDA**	CNPJ **01.004.995/0001-21**	Agência/Código do Beneficiário **3361-8/416782-1**

Data do Documento	Nr. do documento	Espécie Doc	Aceite	Data Processamento	Nosso Número
06/11/2023	**16952**	**DM**	**N**	**06/11/2023**	**00030369711105216608**

Uso do Banco	Carteira	Espécie	Quantidade	(x) Valor	(=) Valor do Documento
	17	**R$**			**10.356,10**

Informações de Responsabilidade do Beneficiário

JUROS: Taxa Mensal : 2,00 % APOS 10/11/2023
MULTA DE 2,00% A PARTIR DE 14/11/2023

fatura 16952 - ABIH VIAGEMA PORTO ALEGRE

(-) Desconto/Abatimento	**0,00**
(+) Juros/Multa	**0,00**
(=) Valor Cobrado	**10.356,10**

Nome do Pagador / Endereço
ASSOCIAÇÃO BRASILEIRA DA INDUSTRIA DE HOTEIS DE
RUA PACATUBA ED PAULO FIGUEIREDO 2 ANDAR
49010-150 ARACAJU SE

CNPJ **00.816.340/0001-95**

Beneficiário Final

CPF / CNPJ

Autenticação mecânica - Ficha de Compensação

PAG. nº 62

Eventos - Kátia

De: Eventos - Kátia <eventos@toptur.com>
Enviado em: quinta-feira, 26 de outubro de 2023 11:51
Para: secretaria@abih-se.com.br
Assunto: E-TICKET LATAM DE JADSON SANTOS - COM UMA MALA NA IDA E SEM BAGAGEM NA VOLTA

TopTur VIAGENS

Bilhete Eletrônico - Eticket

E-mail: eventos@toptur.com
Telefone: 55 11 31795050 / 55 11 31795050

LATAM AIRLINES

Informações do Bilhete

Número do bilhete	Localizador da Reserva	Passageiro	Emissão
957 2130461026	LXNXNI	ADT - SANTOS/JADSON MR	TOP TUR SE AJU 24/10/2023 por Luiz Felipe Sampaio Alves

Voos

Cia	Origem / Destino		Voo	Esc.	Cl.	Info		Loc Cia
LATAM	AJU - ARACAJU 07 NOV 10:45	GRU - SAO PAULO Guarulhos Int 07 NOV 13:30	LA 3223	0	V	Bagagem: Avião: Base Tar:	? 321 VJTX0G4	LXNXNI
LATAM	GRU - SAO PAULO Guarulhos Int 07 NOV 17:25	POA - PORTO ALEGRE 07 NOV 19:10	LA 3422	0	V	Bagagem: Avião: Base Tar:	? 321 VJTX0G4	LXNXNI
LATAM	POA - PORTO ALEGRE 10 NOV 19:50	GRU - SAO PAULO Guarulhos Int 10 NOV 21:40	LA 3423	0	X	Família: Bagagem: Avião: Base Tar:	Light 321 XJEX0G1	LXNXNI
LATAM	GRU - SAO PAULO Guarulhos Int 10 NOV 23:25	AJU - ARACAJU 11 NOV 02:00	LA 3220	0	X	Família: Bagagem: Avião: Base Tar:	Light 321 XJEX0G1	LXNXNI

Tarifamento

Tarifa	Tx Emb.	Total
BRL 3.232,09	BRL 96,61	BRL 3.328,70

Informações

Os voos são válidos apenas para utilização nas datas e horários reservados e emitidos. Em caso de ALTERAÇÃO VOLUNTÁRIA estão sujeitos às condições impostas pela companhia aérea e pela regra tarifária. O transporte aéreo aqui contratado está sujeito às condições gerais de transporte aprovadas pelo Comando da Aeronáutica e às demais legislações aplicáveis. Algumas tarifas não permitem alterações e/ou reembolso após a compra. Caso julgue necessário ter esta informação, consulte seu agente de viagem. O não comparecimento para o embarque (no-show) em qualquer voo cancela os voos subsequentes. Em alguns casos, perde-se o bilhete, impossibilitando alteração e/ou reembolso.

Informações para Embarque

- Apresente-se em nosso checkin com 2 horas de antecedência em voos nacionais e com 3 horas de antecedência em voos internacionais.
- Levar documento original: **Carteira de Identidade** para vôos nacionais.
- Levar documento original: **Passaporte** e os vistos necessários para entrada no país de destino para voos internacionais.
- Informações sobre validade de PASSAPORTE, VACINAS e VISTOS que possam ser necessários para sua viagem devem ser consultados com as respectivas embaixadas ou despachantes de vistos. Verifique essa necessidade para todos os países envolvidos na viagem, mesmo aqueles onde há apenas uma escala. Lembre-se que alguns países exigem que o passaporte tenha uma validade mínima de 6 meses para embarcar.

PAG. nº 63

Digitalizado com CamScanner

Eventos - Kátia

De: Eventos - Kátia <eventos@toptur.com>
Enviado em: quinta-feira, 26 de outubro de 2023 12:09
Para: secretaria@abih-se.com.br
Cc: sergio@toptur.com
Assunto: E-TICKET LATAM DE SERGIO OLIVEIRA COM BAGAGEM

TopTur VIAGENS

Bilhete Eletrônico - Eticket

E-mail: eventos@toptur.com
Telefone: 55 79 31792771

LATAM AIRLINES

Informações do Bilhete

Número do bilhete	Localizador da Reserva	Passageiro	Emissão
957 2130619096	IGOOPH	ADT - OLIVEIRA/SERGIO MR	TOPTUR (AJU) 25/10/2023 por katia oliveira alves

Voos

Cia	Origem / Destino		Voo	Esc.	Cl.	Info		Loc Cia
LATAM	POA - PORTO ALEGRE AEROPORTO INTERNACIONAL SALGADO FILHO 12 NOV 19:50	GRU - SAO PAULO AEROPORTO INTERNACIONAL DE SÃO PAULO/GUARULHOS 12 NOV 21:40	LA 3423	0	X	Bagagem: 01 Avião: 321 Base Tar: XJEX0G4		IGOOPH
LATAM	GRU - SAO PAULO AEROPORTO INTERNACIONAL DE SÃO PAULO/GUARULHOS 12 NOV 23:05	AJU - ARACAJU AERPORTO INTERNACIONAL DE ARACAJU SANTA MARIA 13 NOV 01:40	LA 3220	0	X	Bagagem: 01 Avião: 321 Base Tar: XJEX0G4		IGOOPH

Tarifamento

Tarifa	Tx Emb.		Total
R$ 1.391,75	R$ 53,14		R$ 1.444,89

Informações

Os voos são válidos apenas para utilização nas datas e horários reservados e emitidos. Em caso de ALTERAÇÃO VOLUNTÁRIA estão sujeitos às condições impostas pela companhia aérea e pela regra tarifária. O transporte aéreo aqui contratado está sujeito às condições gerais de transporte aprovadas pelo Comando da Aeronáutica e às demais legislações aplicáveis. Algumas tarifas não permitem alterações e/ou reembolso após a compra. Caso julgue necessário ter esta informação, consulte seu agente de viagem. O não comparecimento para o embarque (no-show) em qualquer voo cancela os voos subsequentes. Em alguns casos, perde-se o bilhete, impossibilitando alteração e/ou reembolso.

Informações para Embarque

- Apresente-se em nosso checkin com 2 horas de antecedência em voos nacionais e com 3 horas de antecedência em voos internacionais.
- Levar documento original: **Carteira de Identidade** para vôos nacionais.
- Levar documento original: **Passaporte** e os vistos necessários para entrada no país de destino para voos internacionais.
- Informações sobre validade de PASSAPORTE, VACINAS e VISTOS que possam ser necessários para sua viagem devem ser consultados com as respectivas embaixadas ou despachantes de vistos. Verifique essa necessidade para todos os países envolvidos na viagem, mesmo aqueles onde há apenas uma escala. Lembre-se que alguns países exigem que o passaporte tenha uma validade mínima de 6 meses para embarcar.

PAG. nº 64

Digitalizado com CamScanner

Eventos - Kátia

De: Eventos - Kátia <eventos@toptur.com>
Enviado em: quinta-feira, 26 de outubro de 2023 10:54
Para: secretaria@abih-se.com.br
Assunto: E-TICKET LATAM DE NAIME MELO - NA IDA COM BAGAGEM E NA VOLTA SEM BAGAGEM

TopTur VIAGENS

Bilhete Eletrônico - Eticket

E-mail: eventos@toptur.com
Telefone: 55 11 31795050 / 55 11 31795050

LATAM AIRLINES

Informações do Bilhete

Número do bilhete	Localizador da Reserva	Passageiro	Emissão
957 2130460316	EQFFSE	ADT - MELO/NAIME MRS	TOP TUR SE AJU 24/10/2023 por Luiz Felipe Sampaio Alves

Voos

Cia	Origem / Destino		Voo	Esc.	Cl.	Info		Loc Cia
LATAM	AJU - ARACAJU 07 NOV 10:45	GRU - SAO PAULO Guarulhos Int 07 NOV 13:30	LA 3223	0	V	Bagagem: Avião: Base Tar:	01 321 XJEX0G4	EQFFSE
LATAM	GRU - SAO PAULO Guarulhos Int 07 NOV 17:25	POA - PORTO ALEGRE 07 NOV 19:10	LA 3422	0	V	Bagagem: Avião: Base Tar:	01 321 XJEX0G4	EQFFSE
LATAM	POA - PORTO ALEGRE 12 NOV 19:50	GRU - SAO PAULO Guarulhos Int 12 NOV 21:40	LA 3423	0	X	Família: Bagagem: Avião: Base Tar:	Light 321 XJEX0G1	EQFFSE
LATAM	GRU - SAO PAULO Guarulhos Int 12 NOV 23:05	AJU - ARACAJU 13 NOV 01:40	LA 3220	0	X	Família: Bagagem: Avião: Base Tar:	Light 321 XJEX0G1	EQFFSE

Tarifamento

Tarifa	Tx Emb.	Total
BRL 3.232,09	BRL 96,61	BRL 3.328,70

Informações

As vias são válidas apenas para utilização nas datas e horários reservados e emitidos. Em caso de ALTERAÇÃO VOLUNTÁRIA estão sujeitos às condições impostas pela companhia aérea e pela regra tarifária. O transporte aéreo aqui contratado está sujeito às condições gerais de transporte aprovadas pelo Numerário da Aeronáutica e às demais legislações aplicáveis. Algumas tarifas não permitem alterações e/ou reembolso após a compra. Caso julgue necessário ter esta informação, consulte seu agente de viagem. O não comparecimento para o embarque (no-show) em qualquer voo tarifado os voos subsequentes. Em alguns casos, perde-se o bilhete, impossibilitando alteração e/ou reembolso.

Informações para Embarque

- Apresente-se em nosso check-in com 2 horas de antecedência em voos nacionais e com 3 horas de antecedência em voos internacionais.
- Levar documento original **Carteira de Identidade** para vôos nacionais.
- Levar documento original **Passaporte** e os vistos necessários para entrada no país de destino para voos internacionais.
- Informações sobre validade de PASSAPORTE, VACINAS e VISTOS que possam ser necessários para sua viagem devem ser consultados com as respectivas embaixadas ou despachantes de vistos. Verifique essa necessidade para todos os países envolvidos na viagem, mesmo aqueles onde há apenas uma escala. Lembre-se que alguns países exigem que o passaporte tenha uma validade mínima de 6 meses para embarcar.

PAG. nº 65

Digitalizado com CamScanner

Estado de Sergipe
Prefeitura Municipal de Aracaju
Secretaria Municipal da Fazenda

CERTIDÃO NEGATIVA DE DÉBITOS

Aracaju, 27 de Setembro de 2023
Nº. 202300457244

CNPJ: 01.004.995/0001-21

Contribuinte: TOPTUR VIAGENS E TURISMO LTDA

Em cumprimento à solicitação do requerente com as características acima, e ressalvado o direito da Fazenda Pública Municipal pesquisar, inscrever e cobrar, a qualquer tempo, as dívidas que venham a ser apuradas, **CERTIFICAMOS** para fins de direito que, mandando rever os registros tributários, não constatamos a existência de débitos em nome do contribuinte em apreço.

Esta certidão será válida até 26/12/2023

A aceitação desta certidão está condicionada à verificação de sua autenticidade na Internet, no endereço: https://fazenda.aracaju.se.gov.br

Código de Autenticidade: JE.0094.0096.JG.073C
Certidão emitida com base na Portaria 02/2007 de 28/06/2007

PAG. nº 66

SECRETARIA DE
ESTADO DA FAZENDA

SERGIPE
GOVERNO DO ESTADO

CERTIDÃO NEGATIVA DE DÉBITOS ESTADUAIS N. 592262 / 2023

Inscrição Estadual: 271534389

Razão Social: TOPTUR VIAGENS E TURISMO LTDA EPP

CNPJ: 1004995000121

Natureza Jurídica: SOCIEDADE EMPRESÁRIA LIMITADA

Atividade Econômica: AGENCIAS DE VIAGENS

Endereço: RUA BOSCO SCAFFS 95 , INACIO BARBOSA - ARACAJU CEP: 41060

Certificamos que, em nome do requerente, não existem débitos em aberto referentes a tributos estaduais, alvando o direito da Fazenda Pública Estadual de cobrar dívidas que venham a ser apuradas. Certidão emitida nternet nos termos da portaria Nº 283 de 15/02/2001, válida por 30 (trinta) dias a partir da data da emissão.

Certidão Emitida em **05/12/2023 , válida até 04/01/2024** e deve ser conferida na Internet no endereço **w.sefaz.se.gov.br** pelo agente recebedor.

Autenticação: 202312056DK9NC

PAG. nº 67

MINISTÉRIO DA FAZENDA
Secretaria da Receita Federal do Brasil
Procuradoria-Geral da Fazenda Nacional

CERTIDÃO POSITIVA COM EFEITOS DE NEGATIVA DE DÉBITOS RELATIVOS AOS TRIBUTOS FEDERAIS E À DÍVIDA ATIVA DA UNIÃO

Nome: TOPTUR VIAGENS E TURISMO LTDA
CNPJ: 01.004.995/0001-21

Ressalvado o direito de a Fazenda Nacional cobrar e inscrever quaisquer dívidas de responsabilidade do sujeito passivo acima identificado que vierem a ser apuradas, é certificado que:

1. constam débitos administrados pela Secretaria da Receita Federal do Brasil (RFB) com exigibilidade suspensa nos termos do art. 151 da Lei nº 5.172, de 25 de outubro de 1966 - Código Tributário Nacional (CTN), ou objeto de decisão judicial que determina sua desconsideração para fins de certificação da regularidade fiscal, ou ainda não vencidos; e

2. não constam inscrições em Dívida Ativa da União (DAU) na Procuradoria-Geral da Fazenda Nacional (PGFN).

Conforme disposto nos arts. 205 e 206 do CTN, este documento tem os mesmos efeitos da certidão negativa.

Esta certidão é válida para o estabelecimento matriz e suas filiais e, no caso de ente federativo, para todos os órgãos e fundos públicos da administração direta a ele vinculados. Refere-se à situação do sujeito passivo no âmbito da RFB e da PGFN e abrange inclusive as contribuições sociais previstas nas alíneas 'a' a 'd' do parágrafo único do art. 11 da Lei nº 8.212, de 24 de julho de 1991.

A aceitação desta certidão está condicionada à verificação de sua autenticidade na Internet, nos endereços <http://rfb.gov.br> ou <http://www.pgfn.gov.br>.

Certidão emitida gratuitamente com base na Portaria Conjunta RFB/PGFN nº 1.751, de 2/10/2014.
Emitida às 17:22:02 do dia 10/11/2023 <hora e data de Brasília>.
Válida até 08/05/2024.
Código de controle da certidão: **4E71.518A.28FB.EAEC**
Qualquer rasura ou emenda invalidará este documento.

PAG. nº 68

CAIXA

Certificado de Regularidade do FGTS - CRF

Inscrição: 01.004.995/0001-21
Razão Social: TOPTUR VIAGENS E TURISMO LTDA
Endereço: AV AUGUSTO MAYNARD 459 / SAO JOSE / ARACAJU / SE / 49015-380

A Caixa Econômica Federal, no uso da atribuição que lhe confere o Art. 7, da Lei 8.036, de 11 de maio de 1990, certifica que, nesta data, a empresa acima identificada encontra-se em situação regular perante o Fundo de Garantia do Tempo de Serviço - FGTS.

O presente Certificado não servirá de prova contra cobrança de quaisquer débitos referentes a contribuições e/ou encargos devidos, decorrentes das obrigações com o FGTS.

Validade: 24/11/2023 a 23/12/2023

Certificação Número: 2023112404315304503358

Informação obtida em 05/12/2023 17:37:45

A utilização deste Certificado para os fins previstos em Lei esta condicionada a verificação de autenticidade no site da Caixa: **www.caixa.gov.br**

PAG. nº 69

CERTIDÃO NEGATIVA DE DÉBITOS TRABALHISTAS

Nome: TOPTUR VIAGENS E TURISMO LTDA (MATRIZ E FILIAIS)
CNPJ: 01.004.995/0001-21
Certidão nº: 69498352/2023
Expedição: 05/12/2023, às 17:37:08
Validade: 02/06/2024 - 180 (cento e oitenta) dias, contados da data de sua expedição.

Certifica-se que **TOPTUR VIAGENS E TURISMO LTDA (MATRIZ E FILIAIS)**, inscrito(a) no CNPJ sob o nº **01.004.995/0001-21, NÃO CONSTA** como inadimplente no Banco Nacional de Devedores Trabalhistas.
Certidão emitida com base nos arts. 642-A e 883-A da Consolidação das Leis do Trabalho, acrescentados pelas Leis ns.º 12.440/2011 e 13.467/2017, e no Ato 01/2022 da CGJT, de 21 de janeiro de 2022.
Os dados constantes desta Certidão são de responsabilidade dos Tribunais do Trabalho.
No caso de pessoa jurídica, a Certidão atesta a empresa em relação a todos os seus estabelecimentos, agências ou filiais.
A aceitação desta certidão condiciona-se à verificação de sua autenticidade no portal do Tribunal Superior do Trabalho na Internet (http://www.tst.jus.br).
Certidão emitida gratuitamente.

INFORMAÇÃO IMPORTANTE
Do Banco Nacional de Devedores Trabalhistas constam os dados necessários à identificação das pessoas naturais e jurídicas inadimplentes perante a Justiça do Trabalho quanto às obrigações estabelecidas em sentença condenatória transitada em julgado ou em acordos judiciais trabalhistas, inclusive no concernente aos recolhimentos previdenciários, a honorários, a custas, a emolumentos ou a recolhimentos determinados em lei; ou decorrentes de execução de acordos firmados perante o Ministério Público do Trabalho, Comissão de Conciliação Prévia ou demais títulos que, por disposição legal, contiver força executiva.

Banese

Agência 035 **Tipo** 03 **Conta** 103721-9
ABIH/SE

Saldos e extratos

2ª VIA DE PAGAMENTO DE TÍTULO

Autenticação

Origem: Internet Banking
Número de controle: 202311109940000014JB
Data: Realizado em 10/11/2023 às 07h:06m .

Dados do título

Instituição emissora: 1 - BANCO DO BRASIL
Código de Barras: 00190 00009 03036 971111 05216 610179 8 95300000486071
Data de vencimento: 10/11/2023

Beneficiário
Nome Fantasia TOP TUR VIAGENS E TURISMO LTDA
Razão Social: TOP TUR VIAGENS E TURISMO LTDA
CPF/CNPJ: 01.004.995/0001-21

Pagador
Nome: ASSOCIACAO BRASILEIRA DA INDUSTRIA
CPF/CNPJ: 00.816.340/0001-95

Dados da transação

Valor Nominal: R$ 4.860,71
Encargos: R$ 0,00
Descontos: R$ 0,00
Valor do pagamento R$ 4.860,71
Pagamento em espécie: Não
CPF/CNPJ do pagador final: 00.816.340/0001-95
Descrição: TOPTUR AEREO SUL SEC.

D-821
C-831

Alô Banese: (79) 3218-2020 (capitais e regiões metropolitanas) e 0800 284 3218 (demais regiões)

SAC: 0800 021 9013

SAC Deficientes Auditivos e de Fala: 0800 021 9010

Suporte Internet Banking: (79) 3218-1510

Ouvidoria: 0800 021 9009

PAG. nº 71

TOPTUR VIAGENS E TURISMO LTDA
Av. Augusto Maynard, 459 - São José
CEP.: 49015-380 - Aracaju - SE
Tel.: +55 (79) 3179-5050 - Fax.: +55 (79) 3214-5762
E-mail.: toptur@toptur.com - Site.: www.toptur.com
CNPJ 01.004.995/0001-21

ASSINATURA DO EMITENTE

Nº FATURA	EMISSÃO	FATURA		VENCIMENTO
		VALOR	Nº DE ORDEM	
16954	**24/10/2023**	**R$ 4.860,71**	**16954**	**10/11/2023**

PARA USO DA INSTITUIÇÃO FINANCEIRA

PRAÇA PGTO: ARACAJU

SACADO: **ASSOCIACAO BRASILEIRA DA INDUSTRIA DE HOTEIS DE SERGIPE**

COD.: 09392 C.CUSTO:

ENDEREÇO: RUA PACATUBA , EDF PAULO FIGUEIREDO , 2° ANDAR, SALA 21 CEP: 49010150
BAIRRO: CENTRO CIDADE: ARACAJU UF: SE
CNPJ: 00.816.340/0001-95 INSC.EST.: TEL: 3224-2888

VALOR POR EXTENSO	(quatro mil oitocentos e sessenta reais e setenta e um centavos.)

Reconhecemos a exatidão desta Fatura de Prestação de Serviços, na importância acima, que pagaremos à TOPTUR VIAGENS E TURISMO LTDA, ou à sua ordem, na praça e vencimento indicados.

___/___/____
DATA DO ACEITE

_____
ASSINATURA DO SACADO

EMISSÃO/REF	HISTÓRICO / DESCRIÇÃO DOS SERVIÇOS	CONTA	VALOR (R$)
25/10/2023 V.53934	2130 725896 - Emissor: KATIA - Pax: FRAGA/JORGE LUIS 07/11/2023 LATAM AJU/POA 13/11/2023 LATAM POA/AJU COM BAGAGEM AUTORIZADO	TARIFA TAXA SUB-TOTAL	4.764,10+ 96,61+ 4.860,71=

RESUMO :	
TARIFA	4.764,10+
TAXA	96,61+

TOTAL DA FATURA Nº 16954 R$ 4.860,71

PAG. nº 72

Recibo do Pagador

BANCO DO BRASIL **001-9** 00190.00009 03036.971111 05216.610179 8 95300000486071

Nome do Pagador / Endereço **ASSOCIAÇÃO BRASILEIRA DA INDUSTRIA DE HOTEIS DE** **RUA PACATUBA ED PAULO FIGUEIREDO 2 ANDAR** **49010-150 ARACAJU SE**	CNPJ **00.816.340/0001-95**	Data de Vencimento **10/11/2023**
		Agência/Código do Beneficiário **3361-8/416782-1**
Nome do Beneficiário / Endereço **TOP TUR VIAGENS E TURISMO LTDA** **AV. AUGUSTO MAYNARD 459 - SAO JOSE** **49015-380 ARACAJU SE**	CNPJ **01.004.995/0001-21**	Nosso Número **00030369711105216610**
		Valor do Documento **4.860,71**

Uso do Banco	Nr. do documento	Espécie Doc	Aceite	Data Processamento	(=) Valor Pago
	16954	**DM**	**N**	**06/11/2023**	

Autenticação mecânica

BANCO DO BRASIL **001-9** 00190.00009 03036.971111 05216.610179 8 95300000486071

Local do Pagamento **Pagar preferencialmente nos canais de autoatendimento do Banco do Brasil.**		Data de Vencimento **10/11/2023**
Nome do Beneficiário **TOP TUR VIAGENS E TURISMO LTDA**	CNPJ **01.004.995/0001-21**	Agência/Código do Beneficiário **3361-8/416782-1**

Data do Documento	Nr. do documento	Espécie Doc	Aceite	Data Processamento	Nosso Número
06/11/2023	**16954**	**DM**	**N**	**06/11/2023**	**00030369711105216610**

Uso do Banco	Carteira	Espécie	Quantidade	(x) Valor	(=) Valor do Documento
	17	**R$**			**4.860,71**

Informações de Responsabilidade do Beneficiário

JUROS: Taxa Mensal : 2,00 % APOS 10/11/2023 MULTA DE 2,00% A PARTIR DE 14/11/2023 fatura 16954 - abih viagem a poa	(-) Desconto/Abatimento **0,00** (+) Juros/Multa **0,00** (=) Valor Cobrado **4.860,71**

Nome do Pagador / Endereço
ASSOCIAÇÃO BRASILEIRA DA INDUSTRIA DE HOTEIS DE
RUA PACATUBA ED PAULO FIGUEIREDO 2 ANDAR
49010-150 ARACAJU SE

CNPJ **00.816.340/0001-95**

Beneficiário Final

CPF / CNPJ

Autenticação mecânica - Ficha de Compensação

PAG. nº 73

Secretária - ABIH-SE

De: Eventos - Kátia <eventos@toptur.com>
Enviado em: quinta-feira, 26 de outubro de 2023 18:30
Para: secretaria@abih-se.com.br
Assunto: E-TICKET LATAM DE JORGE LUIS FRAGA - TARIFA PREMIUM

TopTur VIAGENS

Bilhete Eletrônico - Eticket

E-mail: **eventos@toptur.com**
Telefone: **55 11 31795050 / 55 11 31795050**

LATAM AIRLINES

Informações do Bilhete

Número do bilhete	Localizador da Reserva	Passageiro	Emissão
957 2130725896	**NHXDZG**	**ADT - FRAGA/JORGE LUIS MR**	**TOP TUR SE AJU 26/10/2023 por KATIA ALVES**

Voos

Cia	Origem / Destino		Voo	Esc.	Cl.	Info		Loc Cia
LATAM	AJU - ARACAJU 07 NOV **10:45**	GRU - SAO PAULO Guarulhos Int 07 NOV **13:30**	LA 3223	0	W	Família: Bagagem: Avião: Base Tar:	PETOP **01** **321** **BJ0X0GA**	NHXDZG
LATAM	GRU - SAO PAULO Guarulhos Int 07 NOV **14:50**	POA - PORTO ALEGRE 07 NOV **16:30**	LA 3420	0	W	Família: Bagagem: Avião: Base Tar:	PETOP **01** **321** **BJ0X0GA**	NHXDZG
LATAM	POA - PORTO ALEGRE 13 NOV **06:35**	GRU - SAO PAULO Guarulhos Int 13 NOV **08:20**	LA 4699	0	W	Família: Bagagem: Avião: Base Tar:	PETOP **01** **320** **XJEX0GA**	NHXDZG
LATAM	GRU - SAO PAULO Guarulhos Int 13 NOV **11:35**	AJU - ARACAJU 13 NOV **14:10**	LA 3224	0	W	Família: Bagagem: Avião: Base Tar:	PETOP **01** **321** **XJEX0GA**	NHXDZG

Assentos

Passageiro	AJU GRU	POA GRU	GRU AJU
ADT - FRAGA/ JORGE LUIS MR	02F	02A	01A

Tarifamento

Tarifa	Tx Emb.	Total
R$ 4.764,10	R$ 96,61	R$ 4.860,71

Informações

Os voos são válidos apenas para utilização nas datas e horários reservados e emitidos. Em caso de ALTERAÇÃO VOLUNTÁRIA estão sujeitos às condições impostas pela companhia aérea e pela regra tarifária. O transporte aéreo aqui contratado está sujeito às condições gerais de transporte aprovadas pelo Comando da Aeronáutica e às demais legislações aplicáveis. Algumas tarifas não permitem alterações e/ou reembolso após a compra.

PAG. nº 75

Caso julgue necessário ter esta informação, consulte seu agente de viagem. O não comparecimento para o embarque (no-show) em qualquer voo cancela os voos subsequentes. Em alguns casos, perde-se o bilhete, impossibilitando alteração e/ou reembolso.

Informações para Embarque

- Apresente-se em nosso checkin com 2 horas de antecedência em voos nacionais e com 3 horas de antecedência em voos internacionais.
- Levar documento original: **Carteira de Identidade** para vôos nacionais.
- Levar documento original: **Passaporte** e os vistos necessários para entrada no pais de destino para voos internacionais.
- Informações sobre validade de PASSAPORTE, VACINAS e VISTOS que possam ser necessários para sua viagem devem ser consultados com as respectivas embaixadas ou despachantes de vistos. Verifique essa necessidade para todos os países envolvidos na viagem, mesmo aqueles onde há apenas uma escala. Lembre-se que alguns países exigem que o passaporte tenha uma validade mínima de 6 meses para embarcar.

PAG. nº 76

Secretária - ABIH-SE

De: LIVIA CHAVES <livia.chaves@aracaju.se.gov.br>
Enviado em: quinta-feira, 26 de outubro de 2023 12:29
Para: Secretária - ABIH-SE
Cc: LEITE FRANCO SOBRINHO, ANTÔNIO CARLOS
Assunto: Re: Emissão de passagens aéreas.

Prezados,

Informo que a emissão dos bilhetes, ida dia 07/11 pela Latam, AJU/ GRU/POA e volta dia 13/11 pela Latam, POA/GRU/AJU, foi devidamente autorizada pelo Secretário.

Atenciosamente,

Em qui., 26 de out. de 2023 às 11:50, LIVIA CHAVES <livia.chaves@aracaju.se.gov.br> escreveu:
Pode emitir.

Em qui., 26 de out. de 2023 às 11:43, Secretária - ABIH-SE <secretaria@abih-se.com.br> escreveu:

Olá Livia bom dia!

Segue cotação da passagem conforme solicitado

Tarifa Premium ida e volta R$ 4.860,71

Podemos emitir?

De: LIVIA CHAVES [mailto:livia.chaves@aracaju.se.gov.br]
Enviada em: quinta-feira, 26 de outubro de 2023 11:29
Para: LEITE FRANCO SOBRINHO, ANTÔNIO CARLOS; secretaria
Assunto: Emissão de passagens aéreas.

OFÍCIO Nº 155/2023/GS/SETUR

Aracaju, 26 de outubro de 2023.

Exmo. Sr.

Antônio Carlos Franco Sobrinho

PAG. nº 71

Presidente da ABIH/SE

Associação Brasileira da Indústria de Hotéis de Sergipe

Prezado Senhor,

Com os nossos cordiais cumprimentos, venho solicitar a Vossa Senhoria a emissão das passagens aéreas em meu nome, onde participarei do Road Show nos dias 08 e 09 de novembro do corrente ano, em Porto Alegre e Caxias do Sul, respectivamente, por força do que reza o Termo de Fomento realizado entre a PMA e ABIH, com recursos públicos municipal, Projeto "Viva Aracaju"- promoção Nacional do Destino Turístico, que visa aumentar o interesse do brasileiro em permanecer e vivenciar a nossa capital.

Certo de contar com o Vosso apoio, renovamos votos de estima e consideração.

Atenciosamente,

JORGE LUIS ALMEIDA FRAGA

Secretário Municipal do Turismo

--

Livia Chaves

Gabinete/SETUR

Secretaria Municipal do Turismo

Prefeitura Municipal de Aracaju

(79) 99808-5254

--

Livia Chaves
Gabinete/SETUR
Secretaria Municipal do Turismo
Prefeitura Municipal de Aracaju
(79) 99808-5254

PAG. nº 78

--
Livia Chaves
Gabinete/SETUR
Secretaria Municipal do Turismo
Prefeitura Municipal de Aracaju
(79) 99808-5254

PAG. nº 19

ARACAJU

ESTADO DE SERGIPE
PREFEITURA MUNICIPAL DE ARACAJU
SECRETARIA MUNICIPAL DO TURISMO
GABINETE DO SECRETÁRIO

OFÍCIO Nº 155/2023/GS/SETUR

Aracaju, 26 de outubro de 2023.

Exmo. Sr.
Antônio Carlos Franco Sobrinho
Presidente da ABIH/SE
Associação Brasileira da Indústria de Hotéis de Sergipe

Assunto: Emissão de passagens aéreas.

Prezado Senhor,

Com os nossos cordiais cumprimentos, venho solicitar a Vossa Senhoria a emissão das passagens aéreas em meu nome, onde participarei do Road Show nos dias 08 e 09 de novembro do corrente ano, em Porto Alegre e Caxias do Sul, respectivamente, por força do que reza o Termo de Fomento realizado entre a PMA e ABIH, com recursos públicos municipal, Projeto "Viva Aracaju"- promoção Nacional do Destino Turístico, que visa aumentar o interesse do brasileiro em permanecer e vivenciar a nossa capital.

Certo de contar com o Vosso apoio, renovamos votos de estima e consideração.

Atenciosamente,

JORGE LUIS ALMEIDA FRAGA
Secretário Municipal do Turismo

PAG. nº 80

Av. Dr. José Calumby, Nº 253 – Bairro Suissa - CEP: 49.050-020 - Aracaju / SE
Telefone: (79) 3222-1439 e-mail: setur@aracaju.se.gov.br

Assinado por 1 pessoa: JORGE LUIS ALMEIDA FRAGA
Para verificar a validade das assinaturas, acesse https://aracaju.1doc.com.br/verificacao/784C-5BF2-D40D-EBE8 e informe o código 784C-5BF2-D40D-EBE8

VERIFICAÇÃO DAS ASSINATURAS

Código para verificação: 784C-5BF2-D40D-EBE8

Este documento foi assinado digitalmente pelos seguintes signatários nas datas indicadas:

✔ JORGE LUIS ALMEIDA FRAGA (CPF 120.XXX.XXX-68) em 26/10/2023 11:16:13 (GMT-03:00)
Papel: Parte
Emitido por: Sub-Autoridade Certificadora 1Doc (Assinatura 1Doc)

Para verificar a validade das assinaturas, acesse a Central de Verificação por meio do link:

https://aracaju.1doc.com.br/verificacao/784C-5BF2-D40D-EBE8

Estado de Sergipe
Prefeitura Municipal de Aracaju
Secretaria Municipal da Fazenda

CERTIDÃO NEGATIVA DE DÉBITOS

Aracaju, 27 de Setembro de 2023
Nº. 202300457244

CNPJ: 01.004.995/0001-21

Contribuinte:TOPTUR VIAGENS E TURISMO LTDA

Em cumprimento à solicitação do requerente com as características acima, e ressalvado o direito da Fazenda Pública Municipal pesquisar, inscrever e cobrar, a qualquer tempo, as dívidas que venham a ser apuradas, **CERTIFICAMOS** para fins de direito que, mandando rever os registros tributários, não constatamos a existência de débitos em nome do contribuinte em apreço.

Esta certidão será válida até 26/12/2023

A aceitação desta certidão está condicionada à verificação de sua autenticidade na Internet, no endereço:https://fazenda.aracaju.se.gov.br

Código de Autenticidade: JE.0094.0096.JG.073C

Certidão emitida com base na Portaria 02/2007 de 28/06/2007

PAG. nº 82

MINISTÉRIO DA FAZENDA
Secretaria da Receita Federal do Brasil
Procuradoria-Geral da Fazenda Nacional

CERTIDÃO POSITIVA COM EFEITOS DE NEGATIVA DE DÉBITOS RELATIVOS AOS TRIBUTOS FEDERAIS E À DÍVIDA ATIVA DA UNIÃO

Nome: TOPTUR VIAGENS E TURISMO LTDA
CNPJ: 01.004.995/0001-21

Ressalvado o direito de a Fazenda Nacional cobrar e inscrever quaisquer dívidas de responsabilidade do sujeito passivo acima identificado que vierem a ser apuradas, é certificado que:

1. constam débitos administrados pela Secretaria da Receita Federal do Brasil (RFB) com exigibilidade suspensa nos termos do art. 151 da Lei nº 5.172, de 25 de outubro de 1966 - Código Tributário Nacional (CTN), ou objeto de decisão judicial que determina sua desconsideração para fins de certificação da regularidade fiscal, ou ainda não vencidos; e

2. não constam inscrições em Dívida Ativa da União (DAU) na Procuradoria-Geral da Fazenda Nacional (PGFN).

Conforme disposto nos arts. 205 e 206 do CTN, este documento tem os mesmos efeitos da certidão negativa.

Esta certidão é válida para o estabelecimento matriz e suas filiais e, no caso de ente federativo, para todos os órgãos e fundos públicos da administração direta a ele vinculados. Refere-se à situação do sujeito passivo no âmbito da RFB e da PGFN e abrange inclusive as contribuições sociais previstas nas alíneas 'a' a 'd' do parágrafo único do art. 11 da Lei nº 8.212, de 24 de julho de 1991.

A aceitação desta certidão está condicionada à verificação de sua autenticidade na Internet, nos endereços <http://rfb.gov.br> ou <http://www.pgfn.gov.br>.

Certidão emitida gratuitamente com base na Portaria Conjunta RFB/PGFN nº 1.751, de 2/10/2014.
Emitida às 17:22:02 do dia 10/11/2023 <hora e data de Brasília>.
Válida até 08/05/2024.
Código de controle da certidão: **4E71.518A.28FB.EAEC**
Qualquer rasura ou emenda invalidará este documento.

PAG. nº 83

SECRETARIA DE
ESTADO DA FAZENDA

SERGIPE
GOVERNO DO ESTADO

CERTIDÃO NEGATIVA DE DÉBITOS ESTADUAIS N. 592262 / 2023

Inscrição Estadual: 271534389

Razão Social: TOPTUR VIAGENS E TURISMO LTDA EPP

CNPJ: 1004995000121

Natureza Jurídica: SOCIEDADE EMPRESÁRIA LIMITADA

Atividade Econômica: AGENCIAS DE VIAGENS

Endereço: RUA BOSCO SCAFFS 95 , INACIO BARBOSA - ARACAJU CEP: 41060

Certificamos que, em nome do requerente, não existem débitos em aberto referentes a tributos estaduais, alvando o direito da Fazenda Pública Estadual de cobrar dívidas que venham a ser apuradas. Certidão emitida nternet nos termos da portaria Nº 283 de 15/02/2001, válida por 30 (trinta) dias a partir da data da emissão.

Certidão Emitida em **05/12/2023 , válida até 04/01/2024** e deve ser conferida na Internet no endereço **w.sefaz.se.gov.br** pelo agente recebedor.

Autenticação: 202312056DK9NC

PAG. nº 84

CAIXA
CAIXA ECONÔMICA FEDERAL

Certificado de Regularidade do FGTS - CRF

Inscrição: 01.004.995/0001-21
Razão Social: TOPTUR VIAGENS E TURISMO LTDA
Endereço: AV AUGUSTO MAYNARD 459 / SAO JOSE / ARACAJU / SE / 49015-380

A Caixa Econômica Federal, no uso da atribuição que lhe confere o Art. 7, da Lei 8.036, de 11 de maio de 1990, certifica que, nesta data, a empresa acima identificada encontra-se em situação regular perante o Fundo de Garantia do Tempo de Servico - FGTS.

O presente Certificado não servirá de prova contra cobrança de quaisquer débitos referentes a contribuições e/ou encargos devidos, decorrentes das obrigações com o FGTS.

Validade: 24/11/2023 a 23/12/2023

Certificação Número: 2023112404315304503358

Informação obtida em 05/12/2023 17:37:45

A utilização deste Certificado para os fins previstos em Lei esta condicionada a verificação de autenticidade no site da Caixa: **www.caixa.gov.br**

PAG. nº 85

PODER JUDICIÁRIO
JUSTIÇA DO TRABALHO

CERTIDÃO NEGATIVA DE DÉBITOS TRABALHISTAS

Nome: TOPTUR VIAGENS E TURISMO LTDA (MATRIZ E FILIAIS)
CNPJ: 01.004.995/0001-21
Certidão nº: 69498352/2023
Expedição: 05/12/2023, às 17:37:08
Validade: 02/06/2024 - 180 (cento e oitenta) dias, contados da data de sua expedição.

Certifica-se que **TOPTUR VIAGENS E TURISMO LTDA (MATRIZ E FILIAIS)**, inscrito(a) no CNPJ sob o nº **01.004.995/0001-21, NÃO CONSTA** como inadimplente no Banco Nacional de Devedores Trabalhistas.
Certidão emitida com base nos arts. 642-A e 883-A da Consolidação das Leis do Trabalho, acrescentados pelas Leis ns.º 12.440/2011 e 13.467/2017, e no Ato 01/2022 da CGJT, de 21 de janeiro de 2022.
Os dados constantes desta Certidão são de responsabilidade dos Tribunais do Trabalho.
No caso de pessoa jurídica, a Certidão atesta a empresa em relação a todos os seus estabelecimentos, agências ou filiais.
A aceitação desta certidão condiciona-se à verificação de sua autenticidade no portal do Tribunal Superior do Trabalho na Internet (http://www.tst.jus.br).
Certidão emitida gratuitamente.

INFORMAÇÃO IMPORTANTE
Do Banco Nacional de Devedores Trabalhistas constam os dados necessários à identificação das pessoas naturais e jurídicas inadimplentes perante a Justiça do Trabalho quanto às obrigações estabelecidas em sentença condenatória transitada em julgado ou em acordos judiciais trabalhistas, inclusive no concernente aos recolhimentos previdenciários, a honorários, a custas, a emolumentos ou a recolhimentos determinados em lei; ou decorrentes de execução de acordos firmados perante o Ministério Público do Trabalho, Comissão de Conciliação Prévia ou demais títulos que, por disposição legal, contiver força executiva.

PAG. nº 86

Banese

Agência 035 **Tipo** 03 **Conta** 103721-9
ABIH/SE

Saldos e extratos

2ª VIA DE TRANSFERÊNCIA TED

Autenticação

Origem:	Internet Banking
Número de controle:	202311109940000DBIH
Data:	Realizado em 10/11/2023 às 16h:45m

Dados da transação

Finalidade:	01 - Crédito em Conta Corrente
Tipo de conta origem:	Conta Corrente
Banco origem:	047 - BANCO DO ESTADO DE SERGIPE
Agência origem:	035
Conta origem:	03/103721-9
1º titular da conta origem:	ASSOCIACAO B DA DE HOTEISIND.
Tipo de conta destino:	Conta Corrente
Banco destino:	341 - 60701190 - BANCO ITAU
Agência destino:	0546
Conta destino:	000069561-0
CNPJ do favorecido:	67.753.996/0001-87
Nome do favorecido:	MONDIALE VIAGENS E TURISMO LTDA
Valor do documento:	R$ 16.000,00
Descrição:	EVENTO CAMPINAS MONDIALE.

D-821
C-831

Alô Banese: (79) 3218-2020 (capitais e regiões metropolitanas) e 0800 284 3218 (demais regiões)

SAC: 0800 021 9013

SAC Deficientes Auditivos e de Fala: 0800 021 9010

Suporte Internet Banking: (79) 3218-1510

Ouvidoria: 0800 021 9009

PAG. nº 87

PREFEITURA MUNICIPAL DE CAMPINAS

SECRETARIA MUNICIPAL DE FINANÇAS DE CAMPINAS

NOTA FISCAL DE SERVIÇOS ELETRÔNICA - NFSe

Número da Nota	**00010448**
Data e Hora de Emissão	**08/11/2023 14:07:00**
Código de Verificação	**f1cb1bf6**

PRESTADOR DE SERVIÇOS

Nome/Razão Social: **MONDIALE VIAGENS E TURISMO LTDA**
CPF/CNPJ: **67.753.996/0001-87** Inscrição Municipal: **00000649-1**
Endereço: **RUA DR LIRAUCIO GOMES, Nº000055 - S LJ - BAIRRO CAMBUI - CEP:13024-490**
Município: **CAMPINAS** UF: **SP** Telefone: **(19) 21373200**

TOMADOR DE SERVIÇOS

Nome/Razão Social: **ABIH SE ASSOCIAÇÃO BRASILEIRA DA INDÚSTRIA DE HOTEIS SERGIPE**
CPF/CNPJ: **00.816.340/0001-95** Inscrição Municipal: **00000000-0**
Endereço: **RUA PACATUBA, Nº150 - SL 214 2 ANDAR - BAIRRO CENTRO - CEP:49010-150**
Município: **ARACAJU** UF: **SE** E-mail: **rafaela@mondialeturismo.com.br** Telefone: **()**

DISCRIMINAÇÃO DOS SERVIÇOS

Descrição: EVENTO DE DIVULGAÇÃO DO DESTINO VIVA ARACAJU
SERVIÇO NÃO SUJEITO À RETENÇÃO DA CSLL, PIS E COFINS ¿ FUNDAMENTO: ARTIGO 30
LEI 10.833/2003, ARTIGO 1º, §2º, IV, IN-SRF 459/2004 E ARTIGO 647 RIR/99
AS PESSOAS JURÍDICAS QUE PAGAREM OU CREDITAREM COMISSÕES RELATIVAS A VENDAS DE
PASSAGENS, EXCURSÕES E VIAGENS FICAM DESOBRIGADAS DE EFETUAR A RETENÇÃO
DO IMPOSTO SOBRE A RENDA ¿ ITEM 2, DA IN-SRF Nº 153/87
EMPRESA ENQUADRADA NO PROGRAMA PERSE LEI N 14.148/2021 DE 04/05/2021
VALOR APROX. DOS TRIBUTOS R$ 2.804,80 (17,53%) FONTE: IBPT

Tributável	Item	Qtde	Unitário R$	Total R$
SIM	PRESTAÇÃO DE SERVIÇO	100	160,00	16.000,00
	Descrição do serviço prestado conforme CNAE informada pelo prestador de serviço, a qual define o valor do ISSQN devido: CNAE 7319-0/02-00 - Promocao de vendas.			

DOCUMENTO EMITIDO POR ME OU EPP OPTANTE PELO SIMPLES NACIONAL

PIS (0,0000%):	COFINS (3,0000%):	INSS (2,0000%):	IR (1,5000%):	CSLL (1,0000%):
R$ 0,00	**R$ 0,00**	**R$ 0,00**	**R$ 0,00**	**R$ 0,00**

VALOR TOTAL DA NOTA = R$ 16.000,00

Deduções Base Cálculo ISSQN:	Base de Cálculo ISSQN:	Alíquota ISSQN:	Alíquota Efetiva ISSQN:	ISSQN Devido:
R$ 0,00	***	***	***	***

OUTRAS INFORMAÇÕES

Mês de Competência da Nota Fiscal: 11/2023
Local da Prestação do Serviço: CAMPINAS/SP
Recolhimento: ISS A RECOLHER PELO PRESTADOR
Tributação: TRIBUTÁVEL S.N. - ISSQN devido a Campinas
Documento emitido por ME ou EPP optante pelo Simples Nacional
CNAE: 7319-0/02-00
Descrição da Atividade: PROMOCAO DE VENDAS
Serviço: 17.06 - Propaganda e publicidade, inclusive promoção de vendas, planejamento de campanhas ou sistemas de publicidade, elaboração de desenhos, textos e demais materiais publicitários.

PAG. nº 88

Secretária - ABIH-SE

De: Mondiale CPQ - Edson Ruy <edson@mondialeturismo.com.br>
Enviado em: quinta-feira, 26 de outubro de 2023 12:16
Para: Secretária - ABIH-SE
Cc: 'sergio'
Assunto: Viva Aracaju no Agente com a gente - Fechamento
Anexos: cardapio olivetto evento opcao 2 premium ano_atl_2023.pdf; orçamento_ 19out_Mondiale.pdf; OrçamentoNB_Campinas 2023.pdf; Participantes - Viva Aracaju no Agente com a gente Outubro 23.xlsx

Bom dia Ana Paula,

Segue os orçamentos e fotos evento **Viva Aracaju no dia 19/OUT**, favor informar como deve ser descritivo da nota para envio para você.

Valor total R$ 16.000,00

https://drive.google.com/drive/folders/1KORTGluihTWMQAzP1DSPrIMffXHiu35Z

https://drive.google.com/file/d/1C3ShlE2KMSpZShoO5jVs-pm-fRzsvFfd/view

Abs,

Edson Ruy
Diretor
edson@mondialeturismo.com.br
Tel.: +55 19 2137 • 3013
Pabx: +55 19 2137 • 3000
Siga-nos: /mondialeturismo

INFORMAÇÕES IMPORTANTES:

- Tarifas e disponibilidades sujeitas a alterações sem prévio aviso.
- Somente a emissão do bilhete garante a tarifa,confirme sempre os nomes e datas das reservas.
- É obrigatório fornecer NOME COMPLETO, DATA DE NASCIMENTO e GÊNERO dos passageiros ao efetuar reservas, caso contrário elas poderão ser canceladas. Esta é uma exigência do TSA(Transportation Security Administration).
- Lembre-se que é dever da Agência e do Agente de Viagens informar prévia e corretamente ao seu cliente as condições e restrições tarifárias do bilhete adquirido, bem como os encargos em caso de cancelamento ou alteração do bilhete aéreo.
- Informações sobre validade de passaporte, vacinas e vistos que possam ser necessários para sua viagem devem ser consultados com as respectivas embaixadas ou despachantes de vistos. Verifique essa necessidade para todos os países envolvidos na viagem, mesmo aqueles onde há apenas uma escala. Lembre-se que alguns países exigem que o passaporte tenha uma validade mínima de 6 meses para embarcar.

PAG. nº 89

Orçamento
Evento (19/OUT/23)

Mondiale
Operadora by Ancoradouro

Apresentação

- Equipamento audiovisual completo

Ilha Gastronômica
- Lâmina de Frios (Presunto, Queijo, Salame, Azeitonas)
- Queijo Brie com Mel e Frutas
- Mix de Pães Patê de Alho Poró e Sardela
- Mini Cestinha Crocante, com antepasto de beringela
- Prato quente Filé ao molho madeira
- Arroz branco
- Farofa de banana da terra

Mini Comidinhas e serviço Volante
- 04 tipos de Salgados Fritos
- 02 tipos de Salgados Assados
- Escondidinho de Carne Seca
- Nhoque no Molho de Costela
- Mini Espetinho de Frango no Molho Mostarda

Massa
- Manicaretti de dois queijos no Molho Branco

Bebidas
- Água e Água com Gás e água saborizada
- Refrigerante normal e diet. (Coca Cola e Guaraná Antártica)
- Suco Natural
- Cerveja Stella

Sobremesa
- Bolo
- Sorvete

Está incluso, no presente orçamento, todo o material necessário para a realização do evento, tais como: Toalhas diferenciadas, pratos, talheres de inox e taças diferenciadas, Guardanapo de tecido branco, Réchauds, Garçons econjunto de equipamentos inerentes à infraestrutura de atendimento.

PAG. nº 90

VALOR: R$ 160,00 POR PESSOA

ORÇAMENTO EVENTO JANTAR (19/10)

NB Steak é um misto de churrascaria rodízio com steak house. Por um valor fixo, pode-se saborear mais de 12 cortes de carnes, um extraordinário cardápio de saladas, além de entradas e acompanhamentos, cuidadosamente preparados pelos chefs da casa.

MENU DEGUSTAÇÃO	
ENTRADAS	Pão de queijo , Croquete de Brisquet
ACOMPANHAMENTOS	Polenta - Mandioca - Farofa Crocante - Mix de Cogumelos - Cebola Assada - Palmito Grelhado - Arroz Biro Biro – Batata doce
SALADAS	Caprese - Carpaccio - Quinoa - Primavera - Caesar - Brie
CORTES	Bife Ancho - Steak NB - Picanha - Vazio/Fraldinha - Black Beef - Costela Premium - Assado de Tira - Brisket Defumado - Paleta de Cordeiro - Peixe da Amazônia - Galeto Assado - Porchetta- Cupim- Seleção de linguiças- Queijo Coalho

OPÇÃO 1 — MENU DEGUSTAÇÃO *COM BEBIDAS ALCOÓLICAS E SOBREMESA*

Bebidas: *água, suco, refrigerante, cerveja Heineken, caipirinha nacional e café.*
Sobremesa: *escolha a opção de sua preferência na carta de sobremesas*
Valor: R$ 270,00 *(por pessoa) – mais 10% taxa de serviço. Este Menu tem duração de 03h00.*

Av. José de Souza Campos, 837
Cambuí – Campinas/SP | CEP 13025-320

CAMPINAS

Estacionamento*: R$ 25 (valet)*
Horários*: seg. à Qui. Das 12h às 15h e das 18h às 23h.*
Sex. Das 12h às 16h e das 18:00h às 23:30h
Sáb. das 12h às 23:30h | dom. e feriados das 12h às 21h
Cc*: todos;* ***Cd****: todos I wi-fi; acesso a PcD*

STEAK

PAG. nº 91

Orçamento para jantar - 19 de outubro

Couvert

(Pães, patês variados e manteiga)

Entradas

Salada de folhas com vinagrete de bacalhau

Creme de mandioquinha com ragu de ossobuco e burrata

Pratos Principais

Ravioli de pera com cebola caramelizada, fonduta de trufa e farofa de amêndoas

Congrio com emulsão de espumante e risoto de camarão

Tournedor com molho de cogumelos, fettuccine na manteiga e sálvia e crocante de poró

Sobremesas

Sorvete de paçoca com brigadeiro de colher

Mousse de coco com calda de frutas vermelhas

Mix de frutas da estação

Menu por convidado: R$ 270,00 (duzentos e setenta reais)
Incluso: bebidas não alcoólicas e 1 garrafa de vinho a cada 3 pessoas. Consulte opções de outras bebidas.
Serviço de Vallet por carro: R$16,00 no almoço e R$20,00 no jantar, vallet será cobrado a parte.

Forma de pagamento: 50% do valor como sinal para confirmação da reserva e o restante no final do evento ou boleto de 7 dias.
Validade da proposta 30 dias.

Olivetto Restaurante e Enoteca Av. Cel. Silva Telles, 843 - Cambuí, Campinas - SP

PAG. nº 92

Voltar Imprimir

CAIXA
CAIXA ECONÔMICA FEDERAL

Certificado de Regularidade do FGTS - CRF

Inscrição: 67.753.996/0001-87
Razão Social: MONDIALE VIAGENS E TURISMO LTDA
Endereço: R DOUTOR LIRAUCIO GOMES 55 5 ANDAR SALA 501 / CAMBUI / CAMPINAS / SP / 13024-490

A Caixa Econômica Federal, no uso da atribuição que lhe confere o Art. 7, da Lei 8.036, de 11 de maio de 1990, certifica que, nesta data, a empresa acima identificada encontra-se em situação regular perante o Fundo de Garantia do Tempo de Servico - FGTS.

O presente Certificado não servirá de prova contra cobrança de quaisquer débitos referentes a contribuições e/ou encargos devidos, decorrentes das obrigações com o FGTS.

Validade:04/12/2023 a 02/01/2024

Certificação Número: 2023120408472249817680

Informação obtida em 05/12/2023 20:46:46

A utilização deste Certificado para os fins previstos em Lei esta condicionada a verificação de autenticidade no site da Caixa: **www.caixa.gov.br**

PAG. nº 03

Prefeitura Municipal de Campinas
Secretaria Municipal de Finanças

CERTIDÃO NEGATIVA DE QUALQUER ORIGEM

Razão Social: MONDIALE VIAGENS E TURISMO LTDA
CNPJ: 67.753.996/0001-87

A Prefeitura Municipal de Campinas, por meio da Secretaria Municipal de Finanças, **CERTIFICA**, para fins de direito, que até a presente data a pessoa jurídica acima identificada não possui débitos exigíveis de qualquer origem tributária ou não tributária perante a Fazenda Pública Municipal, registrados no Sistema de Informações Municipais - SIM, relativos aos imóveis e inscrições mobiliárias vinculadas ao CNPJ supracitado.

Não estão incluídos nesta certidão eventuais débitos referentes aos itens abaixo:

1. De responsabilidade da pessoa jurídica, em virtude de processos de fusão, cisão, incorporação ou transformação;
2. Relativos a imóveis cujo cadastro não tenha sido atualizado junto à municipalidade, nos termos da legislação aplicável;
3. Relativos ao Imposto Sobre Serviços de Qualquer Natureza - ISSQN, estando o contribuinte sob o regime do Simples Nacional, os quais devem ser verificados junto à Secretaria da Receita Federal do Brasil - SRFB.

Fica ressalvado o direito da Fazenda Pública Municipal de exigir valores relativos a créditos tributários ou não tributários de responsabilidade do sujeito passivo, acima identificado, que porventura venham a ser lançados e/ou constituídos, e/ou a ele atribuídos em função de higienização cadastral, como contribuinte ou como responsável, nos termos da legislação aplicável, ainda que relativos a período abrangido por esta certidão.

A Secretaria Municipal de Finanças ressalta que a atualização cadastral junto aos Sistemas Informatizados da municipalidade, de imóveis e da própria pessoa jurídica, é de inteira responsabilidade do sujeito passivo, sujeitando-se às penalidades legais quando cabíveis, conforme legislação aplicável.

A Secretaria Municipal de Finanças disponibiliza esta certidão via internet nos termos do Decreto nº 18.978 de 14 de janeiro de 2016 e das Instruções Normativas SMF nº 001/2011 de 04 de março de 2011 e SMF nº 08/2014 de 19 de Novembro de 2014, cuja autenticidade pode ser confirmada no endereço eletrônico: https://certidoes-web.campinas.sp.gov.br

DADOS DA CERTIDÃO
Data de emissão: 08/11/2023 - 17:54:40
Validade: 07/01/2024
Assinatura eletrônica: 000733.5278920.231108
Endereço IP: 179.185.0.18
Taxa de certidão: GRATUITA

PAG. nº 94

Secretaria da Fazenda e Planejamento do Estado de São Paulo

Débitos Tributários Não Inscritos na Dívida Ativa do Estado de São Paulo

CNPJ: 67.753.996/0001-87

Ressalvado o direito da Secretaria da Fazenda e Planejamento do Estado de São Paulo de apurar débitos de responsabilidade da pessoa jurídica acima identificada, é certificado que **não constam débitos** declarados ou apurados pendentes de inscrição na Dívida Ativa de responsabilidade do estabelecimento matriz/filial acima identificado.

Certidão nº	23110228208-03
Data e hora da emissão	08/11/2023 17:53:21
Validade	6 (seis) meses, contados da data de sua expedição.

Qualquer rasura ou emenda invalidará este documento.

A aceitação desta certidão está condicionada à verificação de sua autenticidade no sítio **www.pfe.fazenda.sp.gov.br**

PAG. nº 95

PODER JUDICIÁRIO
JUSTIÇA DO TRABALHO

CERTIDÃO NEGATIVA DE DÉBITOS TRABALHISTAS

Nome: MONDIALE VIAGENS E TURISMO LTDA (MATRIZ E FILIAIS)
CNPJ: 67.753.996/0001-87
Certidão nº: 62537060/2023
Expedição: 08/11/2023, às 17:52:39
Validade: 06/05/2024 - 180 (cento e oitenta) dias, contados da data de sua expedição.

Certifica-se que **MONDIALE VIAGENS E TURISMO LTDA (MATRIZ E FILIAIS)**, inscrito(a) no CNPJ sob o nº **67.753.996/0001-87, NÃO CONSTA** como inadimplente no Banco Nacional de Devedores Trabalhistas.
Certidão emitida com base nos arts. 642-A e 883-A da Consolidação das Leis do Trabalho, acrescentados pelas Leis ns.º 12.440/2011 e 13.467/2017, e no Ato 01/2022 da CGJT, de 21 de janeiro de 2022.
Os dados constantes desta Certidão são de responsabilidade dos Tribunais do Trabalho.
No caso de pessoa jurídica, a Certidão atesta a empresa em relação a todos os seus estabelecimentos, agências ou filiais.
A aceitação desta certidão condiciona-se à verificação de sua autenticidade no portal do Tribunal Superior do Trabalho na Internet (http://www.tst.jus.br).
Certidão emitida gratuitamente.

INFORMAÇÃO IMPORTANTE
Do Banco Nacional de Devedores Trabalhistas constam os dados necessários à identificação das pessoas naturais e jurídicas inadimplentes perante a Justiça do Trabalho quanto às obrigações estabelecidas em sentença condenatória transitada em julgado ou em acordos judiciais trabalhistas, inclusive no concernente aos recolhimentos previdenciários, a honorários, a custas, a emolumentos ou a recolhimentos determinados em lei; ou decorrentes de execução de acordos firmados perante o Ministério Público do Trabalho, Comissão de Conciliação Prévia ou demais títulos que, por disposição legal, contiver força executiva.

PAG. nº 96

MINISTÉRIO DA FAZENDA
Secretaria da Receita Federal do Brasil
Procuradoria-Geral da Fazenda Nacional

CERTIDÃO POSITIVA COM EFEITOS DE NEGATIVA DE DÉBITOS RELATIVOS AOS TRIBUTOS FEDERAIS E À DÍVIDA ATIVA DA UNIÃO

Nome: MONDIALE VIAGENS E TURISMO LTDA
CNPJ: 67.753.996/0001-87

Ressalvado o direito de a Fazenda Nacional cobrar e inscrever quaisquer dívidas de responsabilidade do sujeito passivo acima identificado que vierem a ser apuradas, é certificado que:

1. constam débitos administrados pela Secretaria da Receita Federal do Brasil (RFB) com exigibilidade suspensa nos termos do art. 151 da Lei nº 5.172, de 25 de outubro de 1966 - Código Tributário Nacional (CTN), ou objeto de decisão judicial que determina sua desconsideração para fins de certificação da regularidade fiscal, ou ainda não vencidos; e

2. não constam inscrições em Dívida Ativa da União (DAU) na Procuradoria-Geral da Fazenda Nacional (PGFN).

Conforme disposto nos arts. 205 e 206 do CTN, este documento tem os mesmos efeitos da certidão negativa.

Esta certidão é válida para o estabelecimento matriz e suas filiais e, no caso de ente federativo, para todos os órgãos e fundos públicos da administração direta a ele vinculados. Refere-se à situação do sujeito passivo no âmbito da RFB e da PGFN e abrange inclusive as contribuições sociais previstas nas alíneas 'a' a 'd' do parágrafo único do art. 11 da Lei nº 8.212, de 24 de julho de 1991.

A aceitação desta certidão está condicionada à verificação de sua autenticidade na Internet, nos endereços <http://rfb.gov.br> ou <http://www.pgfn.gov.br>.

Certidão emitida gratuitamente com base na Portaria Conjunta RFB/PGFN nº 1.751, de 2/10/2014.
Emitida às 09:29:40 do dia 19/10/2023 <hora e data de Brasília>.
Válida até 16/04/2024.
Código de controle da certidão: **46B4.FB91.8A18.C1A2**
Qualquer rasura ou emenda invalidará este documento.

Doc nº 91

EVENTO MONDIALE 19 DE OUTUBRO 2023

Nome	Agência	Executivo
Luciane De Oliveira	VIAJE COM CLASSE	Ronaldo
Gabriela Martinho	VIAJE COM CLASSE	Ronaldo
Vanda Sereni	MOMA TURISMO	Ricardo
Ricardo Serpa Rodrigues	RS RODRIGUES	Cristiano Dafre
Leonardo Succi Junior	SUCCI TURISMO	Marlon Pinheiro
Rachel Moraes	RACHEL MORAES TURISMO	Marlon Pinheiro
Diogo Fonseca	GURITUR	Ronaldo
Anna Alves	BIATUR	Ricardo
Melissa Remesik Calsavara	SACRATOUR	Leonardo Ligabo
Viviane Borges Rozato	PSM ESPORTES	Ronaldo
Bruno Barros	B2 VIAGENS	Pasquale Ansante
Nicole Sadae De Carvalho	B2 VIAGENS	Pasquale Ansante
Lourdes Tomba	TOMBATUR	Pasquale Ansante
Paula Zanni	TRAVEL MUNDI VIAGENS	Pasquale Ansante
Patricia Mota Zanni	TRAVEL MUNDI VIAGENS	Pasquale Ansante
Emanueli Querino	TWISY TRAVEL	Ronaldo
JoÃo Paulo Lenck	QG TURISMO - SOROCABA	Ronaldo
Patricia Oliveira Felicio	MEGAROTAS.COM	Ronaldo
Marcelo Neder Gatti	GTOUR VIAGENS	Pasquale Ansante
ValÉria Brito	TRAJETO TURISMO	Ronaldo
Mariana Augusta Brasil Nicolau	PORTOFINO TURISMO	Ronaldo
Anderson Rossi	FIDELITY TURISMO	Cristiano Dafre
Gilmara Rocha Rodrigues	FRONTERAS TURISMO	Cristiano Dafre
Fabiano Sanches Ferreira	LCA VIAGENS	Miguel
Guilherme Tomita	SKY TOUR	Pasquale Ansante
Juliana Alves De Souza	NOVA OPÇÃO TURISMO	Ronaldo
Priscila Ap. Soares Pereira	PRI TOUR	Marlon Pinheiro
Hon Kiu Leung Chung Ravanini	MANDARIM TURISMO	Marlon Pinheiro
Giulia Seregati Iotte	FERNANDA TURISMO	Ronaldo
TainÁ Grazina Da Silva	CAFÉ VIAGENS	Ronaldo
Fatima Aparecida De Souza Campos	SHEILA TURISMO	Ricardo
Neila Cristina Menezes Oliveira GalvÃo	+55 TURISMO	Ricardo
Luana Carolina GonÇalves Costa	DAURAS TURISMO - ANDRADAS	Ricardo
Samuel Masson Beatrice	SMB TURISMO	Marlon Pinheiro
Franciele Mezanini	JMC TURISMO	Cristiano Dafre
Manuela Silva Souto	MANU SOUTO VIAGENS	Ricardo
Thalita Nascimento	DANVAL TRAVEL	Ricardo
Lauren Millk	SKY FLY VIAGENS	Ricardo
Valquiria Schincariol	ATON VIAGENS	Ricardo
TÂnia Maria Brasil Muzaiel	FOR YOU TUR	Ricardo
Marcelo Ceron	WORLD EXPRESS TOUR	Ricardo
Cristiane Pimentel Forti	AZUL TURISMO	Ricardo
AletÉia MÉdici Maschietto	TOP TOUR VIAGENS	Ricardo
Fernanda Teixeira Lyra	ZANI TURISMO	Ricardo
Ana Hoche	HOCHE VIAGENS	Ricardo
Lucas Facchini Poletto	PORTA DO SOL TURISMO	Cristiano Dafre
Gisele Marafon	GVTN TRAVEL	Pasquale Ansante
Carolina Tomba	SONEY TUR	Ronaldo

Luciana Reis Couto	INPER AGENCIA DE VIAGENS	Ronaldo
Rosane Mendes Valdo	MULHERES PELO MUNDO	Ronaldo
Ariane Costa Bandeira Ferreira	LIVRE PARA VOAR VIAGENS	Ronaldo
Fernanda Checa Ferreira	LIVRE PARA VOAR VIAGENS	Ronaldo
Juliangelo Zator SimÃo	VIVACE TURISMO	Ronaldo
Keila Soares Mendes	SULMINAS VIAGENS	Marlon Pinheiro
VitÓria Cristina Lavagnoli	ESTAÇÃO AMPARO	Marlon Pinheiro
Fabio Dinchiti Sinzato	MUNDO COLOR PERSONALITTE	Ronaldo
Nathalia Sant`anna Povoa	IN BRASIL TURISMO	Cristiano Dafre
Carlos Eduardo De Avila Pereira	ANTARIS TRAVEL	Cristiano Dafre
Renata Serrano	BARBARELA TURISMO	Cristiano Dafre
Naira Lima	ARK TUR	Ronaldo
Regiane Ap. Da Silva	ARB TUR	Marlon Pinheiro
Anderson Rafael Ricci	KALINA VIAGENS PERFEITAS	Ronaldo
Marta Antunes	PLANETA TURISMO SOROCABA	Ronaldo
Joseane Aparecida Nuss	HAVAN VIAGENS	Marlon Pinheiro
Elizangela Paula Camilo Aguiar	HAVAN VIAGENS	Marlon Pinheiro
Wilson Luis Zacarotto	WORLD CENTER	Marlon Pinheiro
Ewerson Lucio Marcelino	APC TURISMO	Marlon Pinheiro
Gislene Da Silva	ALPHA VIAGENS	Marlon Pinheiro
Aline Moreira Do Carmo Mauch	NOVA VIAGEM	Marlon Pinheiro
Maria Tereza Carmin De Godoy	DRI VIAGENS	Marlon Pinheiro
Luiz Antonio Fonseca De Godoy	DRI VIAGENS	Marlon Pinheiro
Adriana Carmim De Godoy	DRI VIAGENS	Marlon Pinheiro
Mauricio Ayres De Paiva	TOP TOURS VIAGENS	Marlon Pinheiro
Alessandra Marinelli	ROYAL VIAGENS	Marlon Pinheiro
Heloisa Lorenzo Gamba	GIRAMUNDO TURISMO	Marlon Pinheiro
Ana Gaona	G2 VIAGENS	Marlon Pinheiro
Marilia De Souza Faria	MARILIA TURISMO	Marlon Pinheiro
Eduardo Matera	ABC TURISMO	William
Beatriz Matera	ABC TURISMO	William
Fabiana Vitti	ABC TURISMO	William
Edson Ruy	Mondiale	Operadora
Camila Tambellini	Mondiale	Operadora
Márcia Novaes	Mondiale	Operadora
Felipe Obata	Mondiale	Operadora
Airton Silva	Mondiale	Operadora
Rafael Tobias	Mondiale	Operadora
Lays Moraes	Mondiale	Operadora
Mônica Bovino	Mondiale	Operadora
Pabliane Tavares	Mondiale	Operadora
Claudia Andries	Mondiale	Operadora
Junia Clemente	Mondiale	Operadora
Valdir Moeller	Mondiale	Operadora
Thiago Marlus	Mondiale	Operadora
Ronaldo Coelho	Ancoradouro	Consolidadora
Cristiano Dafre	Ancoradouro	Consolidadora
Marlon Pinheiro	Ancoradouro	Consolidadora
Daniel Castanho	Ancoradouro	Consolidadora
Roberto Garbin	Ancoradouro	Consolidadora

Marcelo Rolim	Ancoradouro	Consolidadora

PAG. nº 100

Banese

Agência 035 **Tipo** 03 **Conta** 103721-9
ABIH/SE

Saldos e extratos

2ª VIA DO COMPROVANTE DE PIX

Autenticação

Origem:	Internet Banking
Número de controle:	202311169940000A1V5
ID da transação:	E13009717202311161832428976236 59
Data:	Realizado em 16/11/2023 às 15h32min
Status da transação:	Transação realizada
Autorizado por:	ALESSANDRO DE OLIVA DANTAS ANTONIO CARLOS LEITE FRANCO SOBRINHO

Dados da transação

Tipo de conta origem:	Conta Corrente
Banco origem:	047 - BANCO DO ESTADO DE SERGIPE
Agência origem:	0035
Conta origem:	03/103721-9
Nome do pagador:	ASSOCIACAO B DA DE HOTEISIND.
Chave destino:	18.786.908/0001-38
Instituição destino:	001 - 000000 - BANCO DO BRASIL
CNPJ do favorecido:	18.786.908/0001-38
Nome do favorecido:	COOPERATIVA DOS BENEF DE CASTANHA DO POV CARRILHO NO MU
Valor:	R$ 1.380,00
Descrição:	Brindes Castanhas

D.821
C.831

Alô Banese: (79) 3218-2020 (capitais e regiões metropolitanas) e 0800 284 3218 (demais regiões)

SAC: 0800 021 9013

SAC Deficientes Auditivos e de Fala: 0800 021 9010

Suporte Internet Banking: (79) 3218-1510

Ouvidoria: 0800 021 9009

PAG. nº 101

RECEBEMOS DE COOP DOS BENEF. DE CASTANHA DO POV CARRILHO MUN DE ITABAIANA OS PRODUTOS/SERVIÇOS CONSTANTES DA NOTA FISCAL INDICADA AO

DATA DE RECEBIMENTO	IDENTIFICAÇÃO E ASSINATURA DO RECEBEDOR

NF-e
Nº 000.000.946
SÉRIE: 1

COOP DOS BENEF. DE CASTANHA DO POV CARRILHO MUN DE ITABAIANA

POVOADO CARRILHO, S/N - - ZONA RURAL, Itabaiana, SE - CEP: 49511899 - Fone/Fax: 07999479247

DANFE

Documento Auxiliar da Nota Fiscal Eletrônica

0 - Entrada
1 - Saída [1]

Nº 000.000.946
SÉRIE: 1
Página 1 de 1

CONTROLE DO FISCO

CHAVE DE ACESSO
2823 1118 7869 0800 0138 5500 1000 0009 4610 5780 0036

Consulta de autenticidade no portal nacional da NF-e www.nfe.fazenda.gov.br/portal ou no site da Sefaz Autorizadora

NATUREZA DA OPERAÇÃO		PROTOCOLO DE AUTORIZAÇÃO DE USO
VENDA		**328230017298338 - 03/11/2023 09:49**
INSCRIÇÃO ESTADUAL	**INSCRIÇÃO ESTADUAL DO SUBST. TRIB.**	**CNPJ / CPF**
271439475		18.786.908/0001-38

DESTINATÁRIO/REMETENTE

NOME/RAZÃO SOCIAL			CNPJ/CPF	DATA DA EMISSÃO
ASSOCIAÇAO BRASILEIRA DA INDUSTRIA DE HOTEIS SERGIPE			00.816.340/0001-95	03/11/2023
ENDEREÇO	**BAIRRO/DISTRITO**		**CEP**	**DATA DE ENTRADA/SAÍDA**
RUA PACATUBA, 254 - EDF. PAULO FIGUEIREDO	CENTRO		49010-150	
MUNICÍPIO	**FONE/FAX**	**UF**	**INSCRIÇÃO ESTADUAL**	**HORA DE ENTRADA/SAÍDA**
Aracaju		SE		

FATURA

CÁLCULO DO IMPOSTO

BASE DE CÁLCULO DO ICMS	VALOR DO ICMS	BASE DE CÁLCULO DO ICMS ST	VALOR DO ICMS ST	VALOR TOTAL DOS PRODUTOS
1.380,00	262,20	0,00	0,00	1.380,00

VALOR DO FRETE	VALOR DO SEGURO	DESCONTO	OUTRAS DESPESAS ACESSÓRIAS	VALOR DO IPI	VALOR TOTAL DA NOTA
0,00	0,00	0,00	0,00	0,00	1.380,00

TRANSPORTADOR/VOLUMES TRANSPORTADOS

RAZÃO SOCIAL	FRETE POR CONTA	CÓDIGO ANTT	PLACA DO VEÍCULO	UF	CNPJ/CPF
	9 - Sem Frete				

ENDEREÇO	MUNICÍPIO	UF	INSCRIÇÃO ESTADUAL

QUANTIDADE	ESPÉCIE	MARCA	NUMERAÇÃO	PESO BRUTO	PESO LÍQUIDO

DADOS DO PRODUTO/SERVIÇO

CÓDIGO	DESCRIÇÃO DO PRODUTO/SERVIÇO	NCM/SH	CST	CFOP	UNID	QTD	VLR. UNIT	VLR. TOTAL	BC ICMS	VLR. ICMS	VLR. IPI	ALIQ. ICMS	ALIQ. IPI
0024	CASTANHA NATURAL 100G	08013200	000	5101	PC	200,0000	6,9000	1.380,00	1.380,00	262,20		19,00	

CÁLCULO DO ISSQN

INSCRIÇÃO MUNICIPAL	VALOR TOTAL DOS SERVIÇOS	BASE DE CÁLCULO DO ISSQN	VALOR DO ISSQN
5936598			

DADOS ADICIONAIS

INFORMAÇÕES COMPLEMENTARES	RESERVADO AO FISCO

PAG. nº 102

PODER JUDICIÁRIO
JUSTIÇA DO TRABALHO

CERTIDÃO NEGATIVA DE DÉBITOS TRABALHISTAS

Nome: COOPERATIVA DOS BENEF DE CASTANHA DO POV CARRILHO NO MUNIC DE ITABAIANA/SE - COOBEC (MATRIZ E FILIAIS)
CNPJ: 18.786.908/0001-38
Certidão nº: 67879985/2023
Expedição: 28/11/2023, às 20:33:09
Validade: 26/05/2024 - 180 (cento e oitenta) dias, contados da data de sua expedição.

Certifica-se que **COOPERATIVA DOS BENEF DE CASTANHA DO POV CARRILHO NO MUNIC DE ITABAIANA/SE - COOBEC (MATRIZ E FILIAIS)**, inscrito(a) no CNPJ sob o nº **18.786.908/0001-38, NÃO CONSTA** como inadimplente no Banco Nacional de Devedores Trabalhistas.
Certidão emitida com base nos arts. 642-A e 883-A da Consolidação das Leis do Trabalho, acrescentados pelas Leis ns.º 12.440/2011 e 13.467/2017, e no Ato 01/2022 da CGJT, de 21 de janeiro de 2022.
Os dados constantes desta Certidão são de responsabilidade dos Tribunais do Trabalho.
No caso de pessoa jurídica, a Certidão atesta a empresa em relação a todos os seus estabelecimentos, agências ou filiais.
A aceitação desta certidão condiciona-se à verificação de sua autenticidade no portal do Tribunal Superior do Trabalho na Internet (http://www.tst.jus.br).
Certidão emitida gratuitamente.

INFORMAÇÃO IMPORTANTE
Do Banco Nacional de Devedores Trabalhistas constam os dados necessários à identificação das pessoas naturais e jurídicas inadimplentes perante a Justiça do Trabalho quanto às obrigações estabelecidas em sentença condenatória transitada em julgado ou em acordos judiciais trabalhistas, inclusive no concernente aos recolhimentos previdenciários, a honorários, a custas, a emolumentos ou a recolhimentos determinados em lei; ou decorrentes de execução de acordos firmados perante o Ministério Público do Trabalho, Comissão de Conciliação Prévia ou demais títulos que, por disposição legal, contiver força executiva.

PAG. nº 103

MINISTÉRIO DA FAZENDA
Secretaria da Receita Federal do Brasil
Procuradoria-Geral da Fazenda Nacional

CERTIDÃO POSITIVA COM EFEITOS DE NEGATIVA DE DÉBITOS RELATIVOS AOS TRIBUTOS FEDERAIS E À DÍVIDA ATIVA DA UNIÃO

Nome: COOPERATIVA DOS BENEF DE CASTANHA DO POV CARRILHO NO MUNIC DE ITABAIANA/SE - COOBEC
CNPJ: 18.786.908/0001-38

Ressalvado o direito de a Fazenda Nacional cobrar e inscrever quaisquer dívidas de responsabilidade do sujeito passivo acima identificado que vierem a ser apuradas, é certificado que:

1. constam débitos administrados pela Secretaria da Receita Federal do Brasil (RFB) com exigibilidade suspensa nos termos do art. 151 da Lei nº 5.172, de 25 de outubro de 1966 - Código Tributário Nacional (CTN), ou objeto de decisão judicial que determina sua desconsideração para fins de certificação da regularidade fiscal, ou ainda não vencidos; e

2. não constam inscrições em Dívida Ativa da União (DAU) na Procuradoria-Geral da Fazenda Nacional (PGFN).

Conforme disposto nos arts. 205 e 206 do CTN, este documento tem os mesmos efeitos da certidão negativa.

Esta certidão é válida para o estabelecimento matriz e suas filiais e, no caso de ente federativo, para todos os órgãos e fundos públicos da administração direta a ele vinculados. Refere-se à situação do sujeito passivo no âmbito da RFB e da PGFN e abrange inclusive as contribuições sociais previstas nas alíneas 'a' a 'd' do parágrafo único do art. 11 da Lei nº 8.212, de 24 de julho de 1991.

A aceitação desta certidão está condicionada à verificação de sua autenticidade na Internet, nos endereços <http://rfb.gov.br> ou <http://www.pgfn.gov.br>.

Certidão emitida gratuitamente com base na Portaria Conjunta RFB/PGFN nº 1.751, de 2/10/2014.
Emitida às 09:55:41 do dia 17/01/2023 <hora e data de Brasília>.
Válida até 16/07/2023.
Código de controle da certidão: **3FD1.3E18.B6BD.79D0**
Qualquer rasura ou emenda invalidará este documento.

PAG. nº 104

SECRETARIA DE
ESTADO DA FAZENDA

SERGIPE
GOVERNO DO ESTADO

CERTIDÃO NEGATIVA DE DÉBITOS ESTADUAIS N. 573142 / 2023

Inscrição Estadual: 271439475

Razão Social: COOPERATIVA DOS BENEFICIADORES DE CASTANHA DO POVOADO CARRILHO NO MUNICIPIO DE ITABAIANA SE COOBEC

CNPJ: 18786908000138

Natureza Jurídica: COOPERATIVA

Atividade Econômica: FABRICACAO DE CONSERVAS DE FRUTAS

Endereço: AREA POVOADO CARRILHO SN , ZONA RURAL - ITABAIANA CEP: 49511899

Certificamos que, em nome do requerente, não existem débitos em aberto referentes a tributos estaduais, ressalvando o direito da Fazenda Pública Estadual de cobrar dívidas que venham a ser apuradas. Certidão emitida via Internet nos termos da portaria Nº 283 de 15/02/2001, válida por 30 (trinta) dias a partir da data da emissão.

Certidão Emitida em **28/11/2023 , válida até 28/12/2023** e deve ser conferida na Internet no endereço **www.sefaz.se.gov.br** pelo agente recebedor.

Autenticação: **202311281U9J6C**

PAG. nº 105

Voltar para emissão (index.php)

ESTADO DE SERGIPE
PREFEITURA MUNICIPAL DE ITABAIANA
SECRETARIA DA FAZENDA

CERTIDÃO NEGATIVA DE DÉBITOS TRIBUTÁRIOS

:

CONTRIBUINTE: COOPERATIVA DOS BENEF. DE CASTANHA DO POV. CARRILHO NO MUNC DE ITABAIANA/SE - CO.
CPF/CNPJ: 18.786.908/0001-38.
RESUMIDA: 5936598.
ENDEREÇO: POV CARRILHO,SN.
BAIRRO: ZONA RURAL. CEP: .
LOTEAMENTO: .

Ressalvado o direito do Município de Itabaiana, cobrar e inscrever quaisquer dívidas de responsabilidade do contribuinte acima identificado, que vierem a ser apuradas nos termos do art. 108 da Lei complementar n.12/2009, é CERTIFICADO que NÃO CONSTAM pendências nesta inscrição, relativa a tributos municipais na Fazenda Pública do Município. A validade deste documento são de 30(trinta) dias, contados a partir de sua emissão, conforme art. 108, parágrafo do código tributário municipal. A Certidão Negativa referente a débitos **ISS/T.L.F.** ora fornecida não exclui o direito da fazenda municipal exigir, a qualquer tempo, os débitos que venham a ser apurados, ainda que anteriores a data da sua expedição. https://itabaiana.se.gov.br (IPTU/TLF/CERTIDÃO).

Emissão:28/11/23 20:44:52
Válida até:28/12/2023
Código de Verificação:2827

Thyago Henrique Carvalho Vieira
Diretor de Departamento

PAG. nº 106

Voltar | Imprimir

CAIXA
CAIXA ECONÔMICA FEDERAL

Certificado de Regularidade do FGTS - CRF

Inscrição: 18.786.908/0001-38
Razão Social: COOP BENEF CAST POV CARRILHO MUN DE ITABAIANA SE COOBEC
Endereço: POV CARRILHO SNR / ZONA RURAL / ITABAIANA / SE / 49500-000

A Caixa Econômica Federal, no uso da atribuição que lhe confere o Art. 7, da Lei 8.036, de 11 de maio de 1990, certifica que, nesta data, a empresa acima identificada encontra-se em situação regular perante o Fundo de Garantia do Tempo de Servico - FGTS.

O presente Certificado não servirá de prova contra cobrança de quaisquer débitos referentes a contribuições e/ou encargos devidos, decorrentes das obrigações com o FGTS.

Validade:16/11/2023 a 15/12/2023

Certificação Número: 2023111607592840924100

Informação obtida em 28/11/2023 20:45:34

A utilização deste Certificado para os fins previstos em Lei esta condicionada a verificação de autenticidade no site da Caixa: **www.caixa.gov.br**

PAG. nº 107

Banese

Agência 035 **Tipo** 03 **Conta** 103721-9
ABIH/SE

Saldos e extratos

2ª VIA DE PAGAMENTO DE TÍTULO

Autenticação

Origem: Internet Banking
Número de controle: 2023112099400000RQB
Data: Realizado em 20/11/2023 às 07h:02m .

Dados do título

Instituição emissora: 1 - BANCO DO BRASIL
Código de Barras: 00190 00009 03036 971111 05216 616176 7 95400001170061
Data de vencimento: 20/11/2023

Beneficiário
Nome Fantasia TOP TUR VIAGENS E TURISMO LTDA
Razão Social: TOP TUR VIAGENS E TURISMO LTDA
CPF/CNPJ: 01.004.995/0001-21

Pagador
Nome: ASSOCIACAO BRASILEIRA DA INDUSTRIA
CPF/CNPJ: 00.816.340/0001-95

Dados da transação

Valor Nominal: R$ 11.700,61
Encargos: R$ 0,00
Descontos: R$ 0,00
Valor do pagamento R$ 11.700,61
Pagamento em espécie: Não
CPF/CNPJ do pagador final: 00.816.340/0001-95
Descrição: Passagens Bh e BSB

D-821
C-831

Alô Banese: (79) 3218-2020 (capitais e regiões metropolitanas) e 0800 284 3218 (demais regiões)

SAC: 0800 021 9013

SAC Deficientes Auditivos e de Fala: 0800 021 9010

Suporte Internet Banking: (79) 3218-1510

Ouvidoria: 0800 021 9009

PAG. nº 108

TOPTUR VIAGENS E TURISMO LTDA
Av. Augusto Maynard, 459 - São José
CEP.: 49015-380 - Aracaju - SE
Tel.: +55 (79) 3179-5050 - Fax.: +55 (79) 3214-5762
E-mail.: toptur@toptur.com - Site.: www.toptur.com
CNPJ 01.004.995/0001-21

ASSINATURA DO EMITENTE

Nº FATURA	EMISSÃO	FATURA		VENCIMENTO
		VALOR	Nº DE ORDEM	
16971	**08/11/2023**	**R$ 11.700,61**	**16971**	**20/11/2023**

PARA USO DA INSTITUIÇÃO FINANCEIRA

PRAÇA PGTO: ARACAJU

SACADO: **ASSOCIACAO BRASILEIRA DA INDUSTRIA DE HOTEIS DE SERGIPE**

COD.: 09392 C.CUSTO:

ENDEREÇO: RUA PACATUBA , EDF PAULO FIGUEIREDO , 2° ANDAR, SALA 21⁴ CEP: 49010150
BAIRRO: CENTRO CIDADE: ARACAJU UF: SE
CNPJ: 00.816.340/0001-95 INSC.EST.: TEL: 3224-2888

VALOR POR EXTENSO: (onze mil setecentos reais e sessenta e um centavos.)

Reconhecemos a exatidão desta Fatura de Prestação de Serviços, na importância acima, que pagaremos à TOPTUR VIAGENS E TURISMO LTDA, ou à sua ordem, na praça e vencimento indicados.

___/___/____
DATA DO ACEITE

_____
ASSINATURA DO SACADO

EMISSÃO/REF	HISTÓRICO / DESCRIÇÃO DOS SERVIÇOS	CONTA	VALOR (R$)
08/11/2023 V.53987	0004 499040 - Emissor: KATIA - Pax: OLIVEIRA/SERGIO 21/11/2023 AZUL AJU/BHZ COM BAGAGEM AUTORIZADO	TARIFA TAXA SUB-TOTAL	1.439,55+ 47,45+ 1.487,00=
08/11/2023 V.53988	2132 318871 - Emissor: KATIA - Pax: OLIVEIRA/SERGIO 23/11/2023 LATAM BHZ/BSB 24/11/2023 LATAM BSB/AJU COM BAGAGEM. AUTORIZADO	TARIFA TAXA SUB-TOTAL	2.438,43+ 59,91+ 2.498,34=
08/11/2023 V.53989	0004 449041 - Emissor: KATIA - Pax: MELO/NAIME 21/11/2023 AZUL AJU/BHZ COM BAGAGEM AUTORIZADO	TARIFA TAXA SUB-TOTAL	1.439,55+ 47,45+ 1.487,00=
08/11/2023 V.53990	2132 331490 - Emissor: KATIA - Pax: MELO/NAIME 23/11/2023 LATAM BHZ/BSB 24/11/2023 LATAM BSB/SSA COM BAGAGEM. AUTORIZADO	TARIFA TAXA SUB-TOTAL	2.212,53+ 30,40+ 2.242,93=
08/11/2023 V.53991	0004 449042 - Emissor: KATIA - Pax: SANTOS/JADSON 21/11/2023 AZUL AJU/BHZ COM BAGAGEM AUTORIZADO	TARIFA TAXA SUB-TOTAL	1.439,55+ 47,45+ 1.487,00=
08/11/2023 V.53992	2132 319482 - Emissor: KATIA - Pax: SANTOS/JADSON 23/11/2023 LATAM BHZ/BSB 24/11/2023 LATAM BSB/AJU COM BAGAGEM. AUTORIZADO	TARIFA TAXA SUB-TOTAL	2.438,43+ 59,91+ 2.498,34=

RESUMO :
TARIFA 11.408,04+

TOTAL DA FATURA Nº 16971 **R$ 11.700,61**

PAG. nº 109

TAXA	292,57+

PAG. nº 140

Recibo do Pagador

BANCO DO BRASIL **001-9** 00190.00009 03036.971111 05216.616176 7 95400001170061

Nome do Pagador / Endereço
ASSOCIAÇÃO BRASILEIRA DA INDUSTRIA DE HOTEIS DE
RUA PACATUBA ED PAULO FIGUEIREDO 2 ANDAR
49010-150 ARACAJU SE

CNPJ **00.816.340/0001-95**

Data de Vencimento **20/11/2023**

Agência/Código do Beneficiário **3361-8/416782-1**

Nome do Beneficiário / Endereço
TOP TUR VIAGENS E TURISMO LTDA
AV. AUGUSTO MAYNARD 459 - SAO JOSE
49015-380 ARACAJU SE

CNPJ **01.004.995/0001-21**

Nosso Número **00030369711105216616**

Valor do Documento **11.700,61**

Uso do Banco	Nr. do documento	Espécie Doc	Aceite	Data Processamento	(=) Valor Pago
	16971	DM	N	14/11/2023	

Autenticação mecânica

.....

BANCO DO BRASIL **001-9** 00190.00009 03036.971111 05216.616176 7 95400001170061

Local do Pagamento
Pagar preferencialmente nos canais de autoatendimento do Banco do Brasil.

Data de Vencimento **20/11/2023**

Nome do Beneficiário
TOP TUR VIAGENS E TURISMO LTDA

CNPJ **01.004.995/0001-21**

Agência/Código do Beneficiário **3361-8/416782-1**

Data do Documento	Nr. do documento	Espécie Doc	Aceite	Data Processamento	Nosso Número
14/11/2023	16971	DM	N	14/11/2023	00030369711105216616

Uso do Banco	Carteira	Espécie	Quantidade	(x) Valor	(=) Valor do Documento
	17	R$			11.700,61

Informações de Responsabilidade do Beneficiário

JUROS: Taxa Mensal : 2,00 % APOS 20/11/2023
MULTA DE 2,00% A PARTIR DE 24/11/2023

FATURA 16971 - ABIH VIAGEM A BH E BSB

(-) Desconto/Abatimento **0,00**

(+) Juros/Multa **0,00**

(=) Valor Cobrado **11.700,61**

Nome do Pagador / Endereço
ASSOCIAÇÃO BRASILEIRA DA INDUSTRIA DE HOTEIS DE
RUA PACATUBA ED PAULO FIGUEIREDO 2 ANDAR
49010-150 ARACAJU SE

CNPJ **00.816.340/0001-95**

Beneficiário Final

CPF / CNPJ

Autenticação mecânica - Ficha de Compensação

PAG. nº 111

Secretária - ABIH-SE

De: Eventos - Kátia <eventos@toptur.com>
Enviado em: segunda-feira, 13 de novembro de 2023 11:49
Para: secretaria@abih-se.com.br
Assunto: E-TICKET AZUL DE NAIME MELO - COM BAGAGEM

Bilhete Eletrônico - Eticket

E-mail: **eventos@toptur.com**
Telefone: **55 11 31795050 / 55 11 31795050**

Informações do Bilhete

Número do bilhete	Localizador da Reserva	Passageiro	Emissão
577 0004449041	**OLJP5A**	**ADT - MELO/NAIME**	**TOP TUR SE AJU 08/11/2023 por KATIA ALVES**

Voos

Cia	Origem / Destino		Voo	Esc.	Cl.	Info		Loc Cia
	AJU - ARACAJU 21 NOV **16:00**	CNF - BELO HORIZONTE Confins 21 NOV **18:00**	AD 4012	0	O	Família: Bagagem: Avião: Base Tar:	maisAzul 1 23 KG POR PEÇA 320 O110CX1A	OLJP5A

Tarifamento

Tarifa	Taxas	Total
R$ 1.439,55	R$ 47,45	R$ 1.487,00

Informações

Os voos são válidos apenas para utilização nas datas e horários reservados e emitidos. Em caso de ALTERAÇÃO VOLUNTÁRIA estão sujeitos às condições impostas pela companhia aérea e pela regra tarifária. O transporte aéreo aqui contratado está sujeito às condições gerais de transporte aprovadas pelo Comando da Aeronáutica e às demais legislações aplicáveis. Algumas tarifas não permitem alterações e/ou reembolso após a compra. Caso julgue necessário ter esta informação, consulte seu agente de viagem. O não comparecimento para o embarque (no-show) em qualquer voo cancela os voos subsequentes. Em alguns casos, perde-se o bilhete, impossibilitando alteração e/ou reembolso.

Informações para Embarque

- Apresente-se em nosso checkin com 2 horas de antecedência em voos nacionais e com 3 horas de antecedência em voos internacionais.
- Levar documento original: **Carteira de Identidade** para vôos nacionais.
- Levar documento original: **Passaporte** e os vistos necessários para entrada no pais de destino para voos internacionais.
- Informações sobre validade de PASSAPORTE, VACINAS e VISTOS que possam ser necessários para sua viagem devem ser consultados com as respectivas embaixadas ou despachantes de vistos. Verifique essa necessidade para todos os países envolvidos na viagem, mesmo aqueles onde há apenas uma escala. Lembre-se que alguns países exigem que o passaporte tenha uma validade mínima de 6 meses para embarcar.

PAG. nº 112

Secretária - ABIH-SE

De: Eventos - Kátia <eventos@toptur.com>
Enviado em: segunda-feira, 13 de novembro de 2023 11:53
Para: secretaria@abih-se.com.br
Assunto: E-TICKET LATAM DE NAIME MELO - VOLTANDO ATE SALVADOR - COM BAGAGEM

Bilhete Eletrônico - Eticket

E-mail: **eventos@toptur.com**
Telefone: **55 11 31795050 / 55 11 31795050**

Informações do Bilhete

Número do bilhete	Localizador da Reserva	Passageiro	Emissão
957 2132331490	**CDXOTB**	**ADT - MELO/NAIME MRS**	**TOP TUR SE AJU 08/11/2023 por KATIA ALVES**

Voos

Cia	Origem / Destino		Voo	Esc.	Cl.	Info		Loc Cia
	CNF - BELO HORIZONTE Confins 23 NOV **11:00**	BSB - BRASILIA 23 NOV **12:20**	LA 3721	0	P	Família: Bagagem: Avião: Base Tar:	PETOP **01** **319** **QEEX0NA**	CDXOTB
	BSB - BRASILIA 24 NOV **08:50**	SSA - SALVADOR D. L. E. Magalhães 24 NOV **10:45**	LA 3512	0	S	Bagagem: Avião: Base Tar:	**01** **321** **SEBX0N4**	CDXOTB

Assentos

Passageiro	CNF BSB
ADT - MELO/ NAIME MRS	02A

Tarifamento

Tarifa	Tx Emb.	Total
R$ 2.212,53	R$ 30,40	R$ 2.242,93

Informações

Os voos são válidos apenas para utilização nas datas e horários reservados e emitidos. Em caso de ALTERAÇÃO VOLUNTÁRIA estão sujeitos às condições impostas pela companhia aérea e pela regra tarifária. O transporte aéreo aqui contratado está sujeito às condições gerais de transporte aprovadas pelo Comando da Aeronáutica e às demais legislações aplicáveis. Algumas tarifas não permitem alterações e/ou reembolso após a compra. Caso julgue necessário ter esta informação, consulte seu agente de viagem. O não comparecimento para o embarque (no-show) em qualquer voo cancela os voos subsequentes. Em alguns casos, perde-se o bilhete, impossibilitando alteração e/ou reembolso.

Informações para Embarque

- Apresente-se em nosso checkin com 2 horas de antecedência em voos nacionais e com 3 horas de antecedência em voos internacionais.
- Levar documento original: **Carteira de Identidade** para vôos nacionais.
- Levar documento original: **Passaporte** e os vistos necessários para entrada no pais de destino para voos internacionais.

PAG. nº 113

Secretária - ABIH-SE

De: Eventos - Kátia <eventos@toptur.com>
Enviado em: segunda-feira, 13 de novembro de 2023 11:46
Para: secretaria@abih-se.com.br
Cc: sergio@toptur.com
Assunto: E-TICKET AZUL DE SERGIO OLIVEIRA COM BAGAGEM

Bilhete Eletrônico - Eticket

E-mail: **eventos@toptur.com**
Telefone: **55 11 31795050 / 55 11 31795050**

Informações do Bilhete

Número do bilhete	Localizador da Reserva	Passageiro	Emissão
577 0004449040	**OLJP5A**	**ADT - OLIVEIRA/SERGIO**	**TOP TUR SE AJU 08/11/2023 por KATIA ALVES**

Voos

Cia	Origem / Destino		Voo	Esc.	Cl.	Info		Loc Cia
	AJU - ARACAJU 21 NOV **16:00**	CNF - BELO HORIZONTE Confins 21 NOV **18:00**	AD 4012	0	O	Família:	maisAzul	OLJP5A
						Bagagem:	1 [redacted] 23 KG POR PEÇA	
						Avião:	**320**	
						Base Tar:	**O110CX1A**	

Tarifamento

Tarifa	Taxas	Total
R$ 1.439,55	R$ 47,45	R$ 1.487,00

Informações

Os voos são válidos apenas para utilização nas datas e horários reservados e emitidos. Em caso de ALTERAÇÃO VOLUNTÁRIA estão sujeitos às condições impostas pela companhia aérea e pela regra tarifária. O transporte aéreo aqui contratado está sujeito às condições gerais de transporte aprovadas pelo Comando da Aeronáutica e às demais legislações aplicáveis. Algumas tarifas não permitem alterações e/ou reembolso após a compra. Caso julgue necessário ter esta informação, consulte seu agente de viagem. O não comparecimento para o embarque (no-show) em qualquer voo cancela os voos subsequentes. Em alguns casos, perde-se o bilhete, impossibilitando alteração e/ou reembolso.

Informações para Embarque

- Apresente-se em nosso checkin com 2 horas de antecedência em voos nacionais e com 3 horas de antecedência em voos internacionais.
- Levar documento original: **Carteira de Identidade** para vôos nacionais.
- Levar documento original: **Passaporte** e os vistos necessários para entrada no pais de destino para voos internacionais.
- Informações sobre validade de PASSAPORTE, VACINAS e VISTOS que possam ser necessários para sua viagem devem ser consultados com as respectivas embaixadas ou despachantes de vistos. Verifique essa necessidade para todos os países envolvidos na viagem, mesmo aqueles onde há apenas uma escala. Lembre-se que alguns países exigem que o passaporte tenha uma validade mínima de 6 meses para embarcar.

PAG. nº 114

Secretária - ABIH-SE

De: Eventos - Kátia <eventos@toptur.com>
Enviado em: segunda-feira, 13 de novembro de 2023 11:48
Para: secretaria@abih-se.com.br
Cc: sergio@toptur.com
Assunto: E-TICKET LATAM DE SERGIO OLIVEIRA - COM BAGAGEM

Bilhete Eletrônico - Eticket

E-mail: **eventos@toptur.com**
Telefone: **55 79 31792771**

Informações do Bilhete

Número do bilhete	Localizador da Reserva	Passageiro	Emissão
957 2132318871	**GSTNNE**	**ADT - OLIVEIRA/SERGIO MR**	**TOPTUR (AJU) 08/11/2023 por katia oliveira alves**

Voos

Cia	Origem / Destino		Voo	Esc.	Cl.	Info		Loc Cia
	CNF - BELO HORIZONTE AEROPORTO INTERNACIONAL DE CONFINS TANCREDO NEVES 23 NOV **11:00**	BSB - BRASILIA AEROPORTO INTERNACIONAL DE BRASÍLIA PRESIDENTE JUSCELINO KUBITSCHEK 23 NOV **12:20**	LA 3721	0	P	Família: Bagagem: Avião: Base Tar:	PETOP 01 319 QEEX0NA	GSTNNE
	BSB - BRASILIA AEROPORTO INTERNACIONAL DE BRASÍLIA PRESIDENTE JUSCELINO KUBITSCHEK 24 NOV **15:10**	AJU - ARACAJU AERPORTO INTERNACIONAL DE ARACAJU SANTA MARIA 24 NOV **17:10**	LA 3700	0	V	Bagagem: Avião: Base Tar:	01 321 VJTX0N4	GSTNNE

Assentos

Passageiro	CNF BSB
ADT - OLIVEIRA/ SERGIO MR	02C

Tarifamento

Tarifa	Tx Emb.		Total
R$ 2.438,43	R$ 59,91		R$ 2.498,34

Informações

Os voos são válidos apenas para utilização nas datas e horários reservados e emitidos. Em caso de ALTERAÇÃO VOLUNTÁRIA estão sujeitos às condições impostas pela companhia aérea e pela regra tarifária. O transporte aéreo aqui contratado está sujeito às condições gerais de transporte aprovadas pelo Comando da Aeronáutica e às demais legislações aplicáveis. Algumas tarifas não permitem alterações e/ou reembolso após a compra. Caso julgue necessário ter esta informação, consulte seu agente de viagem. O não comparecimento para o embarque (no-show) em qualquer voo cancela os voos subsequentes. Em alguns casos, perde-se o bilhete, impossibilitando alteração e/ou reembolso.

Informações para Embarque

- Apresente-se em nosso checkin com 2 horas de antecedência em voos nacionais e com 3 horas de antecedência em voos internacionais.
- Levar documento original: **Carteira de Identidade** para vôos nacionais.

PAG. nº 115

Secretária - ABIH-SE

De: Eventos - Kátia <eventos@toptur.com>
Enviado em: segunda-feira, 13 de novembro de 2023 11:50
Para: secretaria@abih-se.com.br
Assunto: E-TICKET AZUL DE JADSON SANTOS - COM BAGAGEM

Bilhete Eletrônico - Eticket

E-mail: **eventos@toptur.com**
Telefone: **55 11 31795050 / 55 11 31795050**

Informações do Bilhete

Número do bilhete	Localizador da Reserva	Passageiro	Emissão
577 0004449042	**OLJP5A**	**ADT - SANTOS/JADSON**	**TOP TUR SE AJU 08/11/2023 por KATIA ALVES**

Voos

Cia	Origem / Destino		Voo	Esc.	Cl.	Info	Loc Cia
	AJU - ARACAJU 21 NOV **16:00**	CNF - BELO HORIZONTE Confins 21 NOV **18:00**	AD 4012	0	O	Família: maisAzul Bagagem: 1 [x] 23 KG POR PEÇA Avião: **320** Base Tar: **O110CX1A**	OLJP5A

Tarifamento

Tarifa	Taxas	Total
R$ 1.439,55	R$ 47,45	R$ 1.487,00

Informações

Os voos são válidos apenas para utilização nas datas e horários reservados e emitidos. Em caso de ALTERAÇÃO VOLUNTÁRIA estão sujeitos às condições impostas pela companhia aérea e pela regra tarifária. O transporte aéreo aqui contratado está sujeito às condições gerais de transporte aprovadas pelo Comando da Aeronáutica e às demais legislações aplicáveis. Algumas tarifas não permitem alterações e/ou reembolso após a compra. Caso julgue necessário ter esta informação, consulte seu agente de viagem. O não comparecimento para o embarque (no-show) em qualquer voo cancela os voos subsequentes. Em alguns casos, perde-se o bilhete, impossibilitando alteração e/ou reembolso.

Informações para Embarque

- Apresente-se em nosso checkin com 2 horas de antecedência em voos nacionais e com 3 horas de antecedência em voos internacionais.
- Levar documento original: **Carteira de Identidade** para vôos nacionais.
- Levar documento original: **Passaporte** e os vistos necessários para entrada no pais de destino para voos internacionais.
- Informações sobre validade de PASSAPORTE, VACINAS e VISTOS que possam ser necessários para sua viagem devem ser consultados com as respectivas embaixadas ou despachantes de vistos. Verifique essa necessidade para todos os países envolvidos na viagem, mesmo aqueles onde há apenas uma escala. Lembre-se que alguns países exigem que o passaporte tenha uma validade mínima de 6 meses para embarcar.

PAG. nº 116

Secretária - ABIH-SE

De: Eventos - Kátia <eventos@toptur.com>
Enviado em: segunda-feira, 13 de novembro de 2023 11:51
Para: secretaria@abih-se.com.br
Assunto: ENC: Aéreo - Confirmação de Emissão (SANTOS\JADSON MR) - FZFJJU
Anexos: reserva_FZFJJU.pdf; RegraTarifaria_reserva_FZFJJU.pdf

Bilhete Eletrônico - Eticket

E-mail: **eventos@toptur.com**
Telefone: **55 79 31792771**

Informações do Bilhete

Número do bilhete	Localizador da Reserva	Passageiro	Emissão
957 2132319482	**FZFJJU**	**ADT - SANTOS/JADSON MR**	**TOPTUR (AJU) 08/11/2023 por katia oliveira alves**

Voos

Cia	Origem / Destino		Voo	Esc.	Cl.	Info		Loc Cia
	CNF - BELO HORIZONTE AEROPORTO INTERNACIONAL DE CONFINS TANCREDO NEVES 23 NOV **11:00**	BSB - BRASILIA AEROPORTO INTERNACIONAL DE BRASÍLIA PRESIDENTE JUSCELINO KUBITSCHEK 23 NOV **12:20**	LA 3721	0	P	Família: Bagagem: Avião: Base Tar:	PETOP **01** **319** **QEEX0NA**	FZFJJU
	BSB - BRASILIA AEROPORTO INTERNACIONAL DE BRASÍLIA PRESIDENTE JUSCELINO KUBITSCHEK 24 NOV **15:10**	AJU - ARACAJU AERPORTO INTERNACIONAL DE ARACAJU SANTA MARIA 24 NOV **17:10**	LA 3700	0	V	Bagagem: Avião: Base Tar:	**01** **321** **VJTX0N4**	FZFJJU

Assentos

Passageiro	CNF BSB
ADT - SANTOS/ JADSON MR	02D

Tarifamento

Tarifa	Tx Emb.	Total
R$ 2.438,43	R$ 59,91	R$ 2.498,34

Informações

Os voos são válidos apenas para utilização nas datas e horários reservados e emitidos. Em caso de ALTERAÇÃO VOLUNTÁRIA estão sujeitos às condições impostas pela companhia aérea e pela regra tarifária. O transporte aéreo aqui contratado está sujeito às condições gerais de transporte aprovadas pelo Comando da Aeronáutica e às demais legislações aplicáveis. Algumas tarifas não permitem alterações e/ou reembolso após a compra. Caso julgue necessário ter esta informação, consulte seu agente de viagem. O não comparecimento para o embarque (no-show) em qualquer voo cancela os voos subsequentes. Em alguns casos, perde-se o bilhete, impossibilitando alteração e/ou reembolso.

Informações para Embarque

- Apresente-se em nosso checkin com 2 horas de antecedência em voos nacionais e com 3 horas de antecedência em voos internacionais.
- Levar documento original: **Carteira de Identidade** para vôos nacionais.
- Levar documento original: **Passaporte** e os vistos necessários para entrada no pais de destino para voos internacionais.

PAG. nº 117

Secretária - ABIH-SE

De: Eventos - Kátia <eventos@toptur.com>
Enviado em: segunda-feira, 13 de novembro de 2023 11:51
Para: secretaria@abih-se.com.br
Assunto: ENC: Aéreo - Confirmação de Emissão (SANTOS\JADSON MR) - FZFJJU
Anexos: reserva_FZFJJU.pdf; RegraTarifaria_reserva_FZFJJU.pdf

Bilhete Eletrônico - Eticket

E-mail: **eventos@toptur.com**
Telefone: **55 79 31792771**

Informações do Bilhete

Número do bilhete	Localizador da Reserva	Passageiro	Emissão
957 2132319482	**FZFJJU**	**ADT - SANTOS/JADSON MR**	**TOPTUR (AJU) 08/11/2023 por katia oliveira alves**

Voos

Cia	Origem / Destino		Voo	Esc.	Cl.	Info		Loc Cia
	CNF - BELO HORIZONTE AEROPORTO INTERNACIONAL DE CONFINS TANCREDO NEVES 23 NOV **11:00**	BSB - BRASILIA AEROPORTO INTERNACIONAL DE BRASÍLIA PRESIDENTE JUSCELINO KUBITSCHEK 23 NOV **12:20**	LA 3721	0	P	Família: Bagagem: Avião: Base Tar:	PETOP **01** **319** **QEEX0NA**	FZFJJU
	BSB - BRASILIA AEROPORTO INTERNACIONAL DE BRASÍLIA PRESIDENTE JUSCELINO KUBITSCHEK 24 NOV **15:10**	AJU - ARACAJU AERPORTO INTERNACIONAL DE ARACAJU SANTA MARIA 24 NOV **17:10**	LA 3700	0	V	Bagagem: Avião: Base Tar:	**01** **321** **VJTX0N4**	FZFJJU

Assentos

Passageiro	CNF BSB
ADT - SANTOS/ JADSON MR	02D

Tarifamento

Tarifa	Tx Emb.	Total
R$ 2.438,43	R$ 59,91	R$ 2.498,34

Informações

Os voos são válidos apenas para utilização nas datas e horários reservados e emitidos. Em caso de ALTERAÇÃO VOLUNTÁRIA estão sujeitos às condições impostas pela companhia aérea e pela regra tarifária. O transporte aéreo aqui contratado está sujeito às condições gerais de transporte aprovadas pelo Comando da Aeronáutica e às demais legislações aplicáveis. Algumas tarifas não permitem alterações e/ou reembolso após a compra. Caso julgue necessário ter esta informação, consulte seu agente de viagem. O não comparecimento para o embarque (no-show) em qualquer voo cancela os voos subsequentes. Em alguns casos, perde-se o bilhete, impossibilitando alteração e/ou reembolso.

Informações para Embarque

- Apresente-se em nosso checkin com 2 horas de antecedência em voos nacionais e com 3 horas de antecedência em voos internacionais.
- Levar documento original: **Carteira de Identidade** para vôos nacionais.
- Levar documento original: **Passaporte** e os vistos necessários para entrada no pais de destino para voos internacionais.

PAG. nº 118

PODER JUDICIÁRIO
JUSTIÇA DO TRABALHO

CERTIDÃO NEGATIVA DE DÉBITOS TRABALHISTAS

Nome: TOPTUR VIAGENS E TURISMO LTDA (MATRIZ E FILIAIS)
CNPJ: 01.004.995/0001-21
Certidão nº: 67880019/2023
Expedição: 28/11/2023, às 20:32:52
Validade: 26/05/2024 - 180 (cento e oitenta) dias, contados da data de sua expedição.

Certifica-se que **TOPTUR VIAGENS E TURISMO LTDA (MATRIZ E FILIAIS)**, inscrito(a) no CNPJ sob o nº **01.004.995/0001-21, NÃO CONSTA** como inadimplente no Banco Nacional de Devedores Trabalhistas.
Certidão emitida com base nos arts. 642-A e 883-A da Consolidação das Leis do Trabalho, acrescentados pelas Leis ns.º 12.440/2011 e 13.467/2017, e no Ato 01/2022 da CGJT, de 21 de janeiro de 2022.
Os dados constantes desta Certidão são de responsabilidade dos Tribunais do Trabalho.
No caso de pessoa jurídica, a Certidão atesta a empresa em relação a todos os seus estabelecimentos, agências ou filiais.
A aceitação desta certidão condiciona-se à verificação de sua autenticidade no portal do Tribunal Superior do Trabalho na Internet (http://www.tst.jus.br).
Certidão emitida gratuitamente.

INFORMAÇÃO IMPORTANTE
Do Banco Nacional de Devedores Trabalhistas constam os dados necessários à identificação das pessoas naturais e jurídicas inadimplentes perante a Justiça do Trabalho quanto às obrigações estabelecidas em sentença condenatória transitada em julgado ou em acordos judiciais trabalhistas, inclusive no concernente aos recolhimentos previdenciários, a honorários, a custas, a emolumentos ou a recolhimentos determinados em lei; ou decorrentes de execução de acordos firmados perante o Ministério Público do Trabalho, Comissão de Conciliação Prévia ou demais títulos que, por disposição legal, contiver força executiva.

PAG. nº 119

Estado de Sergipe
Prefeitura Municipal de Aracaju
Secretaria Municipal da Fazenda

CERTIDÃO NEGATIVA DE DÉBITOS

Aracaju, 27 de Setembro de 2023
Nº. 202300457244

CNPJ: 01.004.995/0001-21

Contribuinte:TOPTUR VIAGENS E TURISMO LTDA

Em cumprimento à solicitação do requerente com as características acima, e ressalvado o direito da Fazenda Pública Municipal pesquisar, inscrever e cobrar, a qualquer tempo, as dívidas que venham a ser apuradas, **CERTIFICAMOS** para fins de direito que, mandando rever os registros tributários, não constatamos a existência de débitos em nome do contribuinte em apreço.

Esta certidão será válida até 26/12/2023

A aceitação desta certidão está condicionada à verificação de sua autenticidade na Internet, no endereço: https://fazenda.aracaju.se.gov.br

Código de Autenticidade: JE.0094.0096.JG.073C

Certidão emitida com base na Portaria 02/2007 de 28/06/2007

PAG. nº 120

MINISTÉRIO DA FAZENDA
Secretaria da Receita Federal do Brasil
Procuradoria-Geral da Fazenda Nacional

CERTIDÃO POSITIVA COM EFEITOS DE NEGATIVA DE DÉBITOS RELATIVOS AOS TRIBUTOS FEDERAIS E À DÍVIDA ATIVA DA UNIÃO

Nome: TOPTUR VIAGENS E TURISMO LTDA
CNPJ: 01.004.995/0001-21

Ressalvado o direito de a Fazenda Nacional cobrar e inscrever quaisquer dívidas de responsabilidade do sujeito passivo acima identificado que vierem a ser apuradas, é certificado que:

1. constam débitos administrados pela Secretaria da Receita Federal do Brasil (RFB) com exigibilidade suspensa nos termos do art. 151 da Lei nº 5.172, de 25 de outubro de 1966 - Código Tributário Nacional (CTN), ou objeto de decisão judicial que determina sua desconsideração para fins de certificação da regularidade fiscal, ou ainda não vencidos; e

2. não constam inscrições em Dívida Ativa da União (DAU) na Procuradoria-Geral da Fazenda Nacional (PGFN).

Conforme disposto nos arts. 205 e 206 do CTN, este documento tem os mesmos efeitos da certidão negativa.

Esta certidão é válida para o estabelecimento matriz e suas filiais e, no caso de ente federativo, para todos os órgãos e fundos públicos da administração direta a ele vinculados. Refere-se à situação do sujeito passivo no âmbito da RFB e da PGFN e abrange inclusive as contribuições sociais previstas nas alíneas 'a' a 'd' do parágrafo único do art. 11 da Lei nº 8.212, de 24 de julho de 1991.

A aceitação desta certidão está condicionada à verificação de sua autenticidade na Internet, nos endereços <http://rfb.gov.br> ou <http://www.pgfn.gov.br>.

Certidão emitida gratuitamente com base na Portaria Conjunta RFB/PGFN nº 1.751, de 2/10/2014.
Emitida às 17:22:02 do dia 10/11/2023 <hora e data de Brasília>.
Válida até 08/05/2024.
Código de controle da certidão: **4E71.518A.28FB.EAEC**
Qualquer rasura ou emenda invalidará este documento.

PAG. nº 121

Voltar Imprimir

CAIXA
CAIXA ECONÔMICA FEDERAL

Certificado de Regularidade do FGTS - CRF

Inscrição: 01.004.995/0001-21
Razão Social: TOPTUR VIAGENS E TURISMO LTDA
Endereço: AV AUGUSTO MAYNARD 459 / SAO JOSE / ARACAJU / SE / 49015-380

A Caixa Econômica Federal, no uso da atribuição que lhe confere o Art. 7, da Lei 8.036, de 11 de maio de 1990, certifica que, nesta data, a empresa acima identificada encontra-se em situação regular perante o Fundo de Garantia do Tempo de Servico - FGTS.

O presente Certificado não servirá de prova contra cobrança de quaisquer débitos referentes a contribuições e/ou encargos devidos, decorrentes das obrigações com o FGTS.

Validade:24/11/2023 a 23/12/2023

Certificação Número: 2023112404315304503358

Informação obtida em 28/11/2023 20:46:05

A utilização deste Certificado para os fins previstos em Lei esta condicionada a verificação de autenticidade no site da Caixa: **www.caixa.gov.br**

PAG. nº 122

SECRETARIA DE
ESTADO DA FAZENDA

SERGIPE
GOVERNO DO ESTADO

CERTIDÃO NEGATIVA DE DÉBITOS ESTADUAIS N. 573140 / 2023

Inscrição Estadual: 271534389

Razão Social: TOPTUR VIAGENS E TURISMO LTDA EPP

CNPJ: 1004995000121

Natureza Jurídica: SOCIEDADE EMPRESÁRIA LIMITADA

Atividade Econômica: AGENCIAS DE VIAGENS

Endereço: RUA BOSCO SCAFFS 95 , INACIO BARBOSA - ARACAJU CEP: 49041060

Certificamos que, em nome do requerente, não existem débitos em aberto referentes a tributos estaduais, ressalvando o direito da Fazenda Pública Estadual de cobrar dívidas que venham a ser apuradas. Certidão emitida via Internet nos termos da portaria Nº 283 de 15/02/2001, válida por 30 (trinta) dias a partir da data da emissão.

Certidão Emitida em **28/11/2023 , válida até 28/12/2023** e deve ser conferida na Internet no endereço **www.sefaz.se.gov.br** pelo agente recebedor.

Autenticação: 202311281UCMY7

PAG. nº 123

Banese

Agência 035 **Tipo** 03 **Conta** 103721-9
ABIH/SE

Saldos e extratos

2ª VIA DO COMPROVANTE DE PIX

Autenticação

Origem:	Internet Banking
Número de controle:	20231121994000009BDJ
ID da transação:	E13009717202311211808384809432 83
Data:	Realizado em 21/11/2023 às 15h08min
Status da transação:	Transação realizada
Autorizado por:	ANTONIO CARLOS LEITE FRANCO SOBRINHO JOAO PAULO DE ANDRADE AMARAL

Dados da transação

Tipo de conta origem:	Conta Corrente
Banco origem:	047 - BANCO DO ESTADO DE SERGIPE
Agência origem:	0035
Conta origem:	03/103721-9
Nome do pagador:	ASSOCIACAO B DA DE HOTEISIND.
Chave destino:	13.699.268/0001-05
Instituição destino:	341 - 60701190 - BANCO ITAU
CNPJ do favorecido:	13.699.268/0001-05
Nome do favorecido:	CARIRI CASA DE SHOWS E EVENTOS
Valor:	R$ 1.400,00
Descrição:	ALIMENTACAO FAMTOUR C OPERD INCOMUM

D. 821
C. 831

Alô Banese: (79) 3218-2020 (capitais e regiões metropolitanas) e 0800 284 3218 (demais regiões)

SAC: 0800 021 9013

SAC Deficientes Auditivos e de Fala: 0800 021 9010

Suporte Internet Banking: (79) 3218-1510

Ouvidoria: 0800 021 9009

PAG. nº 124

RECEBEMOS DE ARACAJU CASA DE SHOWS E EVENTOS LTDA OS PRODUTOS/SERVIÇOS CONSTANTES DA NOTA FISCAL INDICADA AO LADO		NF-e Nº 000.000.039 SÉRIE: 5
DATA DE RECEBIMENTO	IDENTIFICAÇÃO E ASSINATURA DO RECEBEDOR	

ARACAJU CASA DE SHOWS E EVENTOS LTDA

RUA NICEU DANTAS, 775 - - ATALAIA, Aracaju, SE - CEP: 49037470 - Fone/Fax: 7932137709

DANFE

Documento Auxiliar da Nota Fiscal Eletrônica

0 - Entrada
1 - Saída **1**

Nº 000.000.039
SÉRIE: 5
Página 1 de 1

CONTROLE DO FISCO

CHAVE DE ACESSO
2823 1113 6992 6800 0105 5500 5000 0000 3910 0903 0300

Consulta de autenticidade no portal nacional da NF-e www.nfe.fazenda.gov.br/portal ou no site da Sefaz Autorizadora

NATUREZA DA OPERAÇÃO	PROTOCOLO DE AUTORIZAÇÃO DE USO
VENDA DE MERCADORIA	**328230018319372 - 20/11/2023 18:37**

INSCRIÇÃO ESTADUAL	INSCRIÇÃO ESTADUAL DO SUBST. TRIB.	CNPJ / CPF
271327391		13.699.268/0001-05

DESTINATÁRIO/REMETENTE

NOME/RAZÃO SOCIAL			CNPJ/CPF	DATA DA EMISSÃO
ASSOCIAÇÃO BRASILEIRA DA INDUSTRIA DE HOTEIS SERGIPE			00.816.340/0001-95	20/11/2023
ENDEREÇO	**BAIRRO/DISTRITO**		**CEP**	**DATA DE ENTRADA/SAÍDA**
RUA PACATUBA, 254 - CASA	CENTRO		49010-150	
MUNICÍPIO	**FONE/FAX**	**UF**	**INSCRIÇÃO ESTADUAL**	**HORA DE ENTRADA/SAÍDA**
Aracaju	790000000	SE		

FATURA

CÁLCULO DO IMPOSTO

BASE DE CÁLCULO DO ICMS	VALOR DO ICMS	BASE DE CÁLCULO DO ICMS ST	VALOR DO ICMS ST	VALOR TOTAL DOS PRODUTOS
1.000,00	190,00	0,00	0,00	1.400,00

VALOR DO FRETE	VALOR DO SEGURO	DESCONTO	OUTRAS DESPESAS ACESSÓRIAS	VALOR DO IPI	VALOR TOTAL DA NOTA
0,00	0,00	0,00	0,00	0,00	1.400,00

TRANSPORTADOR/VOLUMES TRANSPORTADOS

RAZÃO SOCIAL	FRETE POR CONTA	CÓDIGO ANTT	PLACA DO VEÍCULO	UF	CNPJ/CPF
	9 - Sem Frete				

ENDEREÇO	MUNICÍPIO	UF	INSCRIÇÃO ESTADUAL

QUANTIDADE	ESPÉCIE	MARCA	NUMERAÇÃO	PESO BRUTO	PESO LÍQUIDO

DADOS DO PRODUTO/SERVIÇO

CÓDIGO	DESCRIÇÃO DO PRODUTO/SERVIÇO	NCM/SH	CST	CFOP	UNID.	QTD.	VLR. UNIT.	VLR. TOTAL	BC ICMS	VLR. ICMS	VLR. IPI	ALÍQ. ICMS	ALÍQ. IPI
1	BUFFET	21069090	000	5102	UN	14,0000	100,0000	1.400,00	1.000,00	190,00		19,00	

CÁLCULO DO ISSQN

INSCRIÇÃO MUNICIPAL	VALOR TOTAL DOS SERVIÇOS	BASE DE CÁLCULO DO ISSQN	VALOR DO ISSQN

DADOS ADICIONAIS

INFORMAÇÕES COMPLEMENTARES	RESERVADO AO FISCO
NF-e referenciada - 2823 1010 9723 7200 0133 6500 1000 4759 5015 9815 1713 DIVULGAÇÃO DO DESTINO E DE EVENTOS EM PARCERIA COM A OPERADORA INCOMUM (PRESSTRIP E FANTOUR)	PAG. nº 125

PODER JUDICIÁRIO
JUSTIÇA DO TRABALHO

CERTIDÃO NEGATIVA DE DÉBITOS TRABALHISTAS

Nome: ARACAJU CASA DE SHOWS E EVENTOS LTDA (MATRIZ E FILIAIS)
CNPJ: 13.699.268/0001-05
Certidão nº: 58806366/2023
Expedição: 24/10/2023, às 10:07:46
Validade: 21/04/2024 - 180 (cento e oitenta) dias, contados da data de sua expedição.

Certifica-se que **ARACAJU CASA DE SHOWS E EVENTOS LTDA (MATRIZ E FILIAIS)**, inscrito(a) no CNPJ sob o nº **13.699.268/0001-05**, **NÃO CONSTA** como inadimplente no Banco Nacional de Devedores Trabalhistas.
Certidão emitida com base nos arts. 642-A e 883-A da Consolidação das Leis do Trabalho, acrescentados pelas Leis ns.º 12.440/2011 e 13.467/2017, e no Ato 01/2022 da CGJT, de 21 de janeiro de 2022.
Os dados constantes desta Certidão são de responsabilidade dos Tribunais do Trabalho.
No caso de pessoa jurídica, a Certidão atesta a empresa em relação a todos os seus estabelecimentos, agências ou filiais.
A aceitação desta certidão condiciona-se à verificação de sua autenticidade no portal do Tribunal Superior do Trabalho na Internet (http://www.tst.jus.br).
Certidão emitida gratuitamente.

INFORMAÇÃO IMPORTANTE
Do Banco Nacional de Devedores Trabalhistas constam os dados necessários à identificação das pessoas naturais e jurídicas inadimplentes perante a Justiça do Trabalho quanto às obrigações estabelecidas em sentença condenatória transitada em julgado ou em acordos judiciais trabalhistas, inclusive no concernente aos recolhimentos previdenciários, a honorários, a custas, a emolumentos ou a recolhimentos determinados em lei; ou decorrentes de execução de acordos firmados perante o Ministério Público do Trabalho, Comissão de Conciliação Prévia ou demais títulos que, por disposição legal, contiver força executiva.

PAG. nº 126

Estado de Sergipe
Prefeitura Municipal de Aracaju
Secretaria Municipal da Fazenda

CERTIDÃO NEGATIVA DE DÉBITOS

Aracaju, 24 de Outubro de 2023
Nº. 202300461666

CNPJ: 13.699.268/0001-05

Contribuinte: CARIRI CASA DE SHOWS EVENTOS EIRELI EPP

Em cumprimento à solicitação do requerente com as características acima, e ressalvado o direito da Fazenda Pública Municipal pesquisar, inscrever e cobrar, a qualquer tempo, as dívidas que venham a ser apuradas, **CERTIFICAMOS** para fins de direito que, mandando rever os registros tributários, não constatamos a existência de débitos em nome do contribuinte em apreço.

Esta certidão será válida até 22/01/2024

A aceitação desta certidão está condicionada à verificação de sua autenticidade na Internet, no endereço: https://fazenda.aracaju.se.gov.br

Código de Autenticidade: EJ.0049.0050.FA.074C

Certidão emitida com base na Portaria 02/2007 de 28/06/2007

PAG. nº 127

Voltar Imprimir

CAIXA
CAIXA ECONÔMICA FEDERAL

Certificado de Regularidade do FGTS - CRF

Inscrição: 13.699.268/0001-05
Razão Social: CARIRI CASA DE SHOWS E EVENTOS LTDA
Endereço: R JOSE LEITE PRADO 775 / ATALAIA / ARACAJU / SE / 49037-380

A Caixa Econômica Federal, no uso da atribuição que lhe confere o Art. 7, da Lei 8.036, de 11 de maio de 1990, certifica que, nesta data, a empresa acima identificada encontra-se em situação regular perante o Fundo de Garantia do Tempo de Servico - FGTS.

O presente Certificado não servirá de prova contra cobrança de quaisquer débitos referentes a contribuições e/ou encargos devidos, decorrentes das obrigações com o FGTS.

Validade:27/11/2023 a 26/12/2023

Certificação Número: 2023112707245485992170

Informação obtida em 27/11/2023 18:30:48

A utilização deste Certificado para os fins previstos em Lei esta condicionada a verificação de autenticidade no site da Caixa: **www.caixa.gov.br**

PAG. nº 128

SECRETARIA DE
ESTADO DA FAZENDA

SERGIPE
GOVERNO DO ESTADO

CERTIDÃO NEGATIVA DE DÉBITOS ESTADUAIS N. 570765 / 2023

Inscrição Estadual: 271327391

Razão Social: ARACAJU CASA DE SHOWS E EVENTOS LTDA

CNPJ: 13699268000105

Natureza Jurídica: SOCIEDADE EMPRESÁRIA LIMITADA

Atividade Econômica: CASAS DE FESTAS E EVENTOS

Endereço: RUA NICEU DANTAS 775 , ATALAIA - ARACAJU CEP: 49037470

Certificamos que, em nome do requerente, não existem débitos em aberto referentes a tributos estaduais, ressalvando o direito da Fazenda Pública Estadual de cobrar dívidas que venham a ser apuradas. Certidão emitida via Internet nos termos da portaria Nº 283 de 15/02/2001, válida por 30 (trinta) dias a partir da data da emissão.

Certidão Emitida em **27/11/2023 , válida até 27/12/2023** e deve ser conferida na Internet no endereço **www.sefaz.se.gov.br** pelo agente recebedor.

Autenticação: 202311271U68II

PAG. nº 129

MINISTÉRIO DA FAZENDA
Secretaria da Receita Federal do Brasil
Procuradoria-Geral da Fazenda Nacional

CERTIDÃO POSITIVA COM EFEITOS DE NEGATIVA DE DÉBITOS RELATIVOS AOS TRIBUTOS FEDERAIS E À DÍVIDA ATIVA DA UNIÃO

Nome: ARACAJU CASA DE SHOWS E EVENTOS LTDA
CNPJ: 13.699.268/0001-05

Ressalvado o direito de a Fazenda Nacional cobrar e inscrever quaisquer dívidas de responsabilidade do sujeito passivo acima identificado que vierem a ser apuradas, é certificado que:

1. constam débitos administrados pela Secretaria da Receita Federal do Brasil (RFB) com exigibilidade suspensa nos termos do art. 151 da Lei nº 5.172, de 25 de outubro de 1966 - Código Tributário Nacional (CTN), ou objeto de decisão judicial que determina sua desconsideração para fins de certificação da regularidade fiscal, ou ainda não vencidos; e

2. não constam inscrições em Dívida Ativa da União (DAU) na Procuradoria-Geral da Fazenda Nacional (PGFN).

Conforme disposto nos arts. 205 e 206 do CTN, este documento tem os mesmos efeitos da certidão negativa.

Esta certidão é válida para o estabelecimento matriz e suas filiais e, no caso de ente federativo, para todos os órgãos e fundos públicos da administração direta a ele vinculados. Refere-se à situação do sujeito passivo no âmbito da RFB e da PGFN e abrange inclusive as contribuições sociais previstas nas alíneas 'a' a 'd' do parágrafo único do art. 11 da Lei nº 8.212, de 24 de julho de 1991.

A aceitação desta certidão está condicionada à verificação de sua autenticidade na Internet, nos endereços <http://rfb.gov.br> ou <http://www.pgfn.gov.br>.

Certidão emitida gratuitamente com base na Portaria Conjunta RFB/PGFN nº 1.751, de 2/10/2014.
Emitida às 18:31:23 do dia 27/11/2023 <hora e data de Brasília>.
Válida até 25/05/2024.
Código de controle da certidão: **D87C.A478.5161.6638**
Qualquer rasura ou emenda invalidará este documento.

Banese

Agência 035 **Tipo** 03 **Conta** 103721-9
ABIH/SE

Saldos e extratos

2ª VIA DE TRANSFERÊNCIA ENTRE CONTAS

Autenticação

Origem: Internet Banking
Número de controle: 20231121994000009BHG
Data: Realizado em 21/11/2023 às 15h:08m

Dados da transação

Conta de Origem: Conta Corrente
Agência: 035
Conta: 03/103721-9
Titular: ASSOCIACAO B DA DE HOTEISIND.

Conta de Destino: Poupança
Agência: 058
Conta: 01/017052-0
Titular: JADSON DA ROCHA SANTOS

D.821
C.831

Valor: R$ 2.000,00
Descrição: DIARIAS ROAD SHOW BH E BSB

Alô Banese: (79) 3218-2020 (capitais e regiões metropolitanas) e 0800 284 3218 (demais regiões)

SAC: 0800 021 9013

SAC Deficientes Auditivos e de Fala: 0800 021 9010

Suporte Internet Banking: (79) 3218-1510

Ouvidoria: 0800 021 9009

PAG. nº 131

OFÍCIO

Aracaju, 17 de Novembro de 2023.

Associação Brasileira da Indústria de Hotéis

Assunto: Solicitação de diárias referentes ao ROAD SHOW VIVA ARACAJU a ser realizado no período de 21 a 24 outubro de 2023.

Senhor Gestor,

Venho por meio desse, solicitar recurso de diárias referente aos custos de alimentação, hospedagem e transporte durante o período da viagem com destino ao estado de Minas Gerais e Distrito Federal referente ao projeto "VIVA ARACAJU". Tal acesso justifica-se pelo fato da prestação de serviço pertinente a cobertura fotográfica e jornalística do evento, conforme a cláusula segunda referente a obrigações da contratante no item 2.2.

1. Para tanto, necessito do valor de R$ 2.000,00 (dois mil reais)

2. Dúvidas em relação à solicitação poderão ser esclarecidas por meio dos seguintes contatos: (79) 999483488 ou no e-mail: jadson.mascote@gmail.com

3. Dados Bancários

Conta: 01017052-0 Agência: 058 \ Banese

Pix: 79999483488

Atenciosamente,

JADSON DA ROCHA SANTOS
ASSESSOR DE IMPRESSA
DRT/SE Nº 0000841

PAG. nº 132

RELATÓRIO DE ATIVIDADES

29 de Novembro de 2023, *Aracaju-SE*

Encaminho abaixo relatório de atividades exercidas no mês de novembro de 2023, *referente ao Projeto Viva Aracaju, como parte dos serviços de* Assessoria de Comunicação, envolvendo os seguintes trabalhos:

- Produção de contéudo digital e redistribuição de notas jornalísticas para os meios de comunicação e midias sociais do viva aracaju;

Intermediação com os meios de comunicação;

- Publicação no instagram do projeto Viva Aracaju e materias em outros portais de comunicação.

RESUMO DAS AÇÕES : 22/11/2023 a 25/11/2023 no estado de Belo Horizonte e Distrito Federal.

O Road Show do projeto Viva Aracaju na cidade de Belo horizonte aconteceu no espaço do restaurante Coco Bambu. O evento contou com a presença de agentes de viagens da operadora de viagem Cativa. O evento do Road Show iniciou por volta das 19:00 horas, os convidados foram chegando e logo sendo recepcionado pelos hoteleiros e acomodados ao espaço.
Logo em seguida o representante da operadora Cativa, deu as boas vindas aos agentes, em seguida o destino foi apresentado, a gia capacitadora Naime que fez uma explanação do que Sergipe tem de melhor.
Fiz a cobertura do evento produzindo material de video e fotos para o portal do viva acracaju no instagram assim tamém como materias para a imprensa. Logo após a apresentaçao um jantar foi servido e os hoteleiros e agentes presentes puderam dialogar sobre o destino e estreitar as relações.

PAG. nº 133

Fotos que justificam a minha participação nos eventos.

No distrito federal, podemos visitar algumas agências para diaogar com os agentes e fazer levantamento de como o destino tem sido vendido. As visistas rendera bons dialogos e podemos compreder como Aracaju é vista lá fora, assim com tudo podemos montar estrategias para as futuras ações.
Segue a baixo fotos que comprovam as visitas citadas acima.

Registro feito em frente a fachada da CVC viagens em Brasilia.

Links

https://imprensa24h.com.br/mineiros-conhecem-atrativos-turisticos-de-aracaju/

http://www.oboloegrande.com.br/mineiros-conhecem-atrativos-turisticos-de-aracaju/

https://www.panoramase.com.br/noticia/mineiros-conhecem-atrativos-turisticos-do-municipio-de-aracaju

https://espacolivrenoticias.com.br/mineiros-conhecem-atrativos-turisticos-do-municipio-de-aracaju/

https://www.faxaju.com.br/noticias/mineiros-conhecem-atrativos-turisticos-do-municipio-de-aracaju/

Banese

Agência 035 **Tipo** 03 **Conta** 103721-9
ABIH/SE

Saldos e extratos

2ª VIA DO COMPROVANTE DE PIX

Autenticação

Origem:	Internet Banking
Número de controle:	20231121994000009BHZ
ID da transação:	E13009717202311211808498547032222
Data:	Realizado em 21/11/2023 às 15h08min
Status da transação:	Transação realizada
Autorizado por:	ANTONIO CARLOS LEITE FRANCO SOBRINHO JOAO PAULO DE ANDRADE AMARAL

Dados da transação

Tipo de conta origem:	Conta Corrente
Banco origem:	047 - BANCO DO ESTADO DE SERGIPE
Agência origem:	0035
Conta origem:	03/103721-9
Nome do pagador:	ASSOCIACAO B DA DE HOTEISIND.
Chave destino:	045.922.965-67
Instituição destino:	260 - 18236120 - NU PAGAMENTOS - IP
CPF do favorecido:	***.922.965-**
Nome do favorecido:	NAIME MENEZES DE MELO
Valor:	R$ 2.160,00
Descrição:	DIARIAS ROAD SHOW BH e BSB + taxa material sul

D.821
C-831

Alô Banese: (79) 3218-2020 (capitais e regiões metropolitanas) e 0800 284 3218 (demais regiões)

SAC: 0800 021 9013

SAC Deficientes Auditivos e de Fala: 0800 021 9010

Suporte Internet Banking: (79) 3218-1510

Ouvidoria: 0800 021 9009

PAG. nº 138

OFÍCIO

Aracaju, 14 de novembro de 2023.

Associação Brasileira da Indústria de Hotéis

Assunto: Solicitação as diárias referentes ao ROAD SHOW VIVA ARACAJU a ser realizado no período de 21 a 24 de novembro.

Senhor Gestor,

Venho por meio desse solicitar recurso de diárias referente aos custos de alimentação, hospedagem e transporte durante o período da viagem com destino aos estados de Belo Horizonte e Brasília referente ao projeto "VIVA ARACAJU" Tal acesso justifica-se pelo fato da cláusula segunda referente as obrigações da contratante no item 2.2.

2. Para tanto, necessito do valor de R$ 2.000,00 (dois mil reais)

3.Dúvidas em relação à solicitação poderão ser esclarecidas por meio dos seguintes contatos:

(79) 99602-1265 ou no e-mail: menezes.naime@gmail.com.

Atenciosamente,

NAIME MENEZES DE MELO
GUIA DE TURISMO
CNPJ: 29.043.988/0001-58

PAG. nº 139

RELATÓRIO DE VIAGEM

Responsável: Naime Menezes de Melo

Função: Guia de Turismo

Período: 21 a 24 de novembro de 2023.

Local: Belo Horizonte e Brasília.

No dia 21 de novembro as 16h embarquei no voo da Latam com destino a Belo Horizonte Janeiro. Após chegar, me direcionei com material ao hotel Transamérica, onde jantei e descansei. No dia seguinte, me direcionei ao Coco Bambu no Minas Shopping, após organizar o espaço e testar os equipamentos para a apresentação agendada para as 19h com a operadora Cativa, apresentei o vídeo oficial do projeto e fornecei informações técnicas sobre as melhores formas e estratégias de venda relacionadas ao destino Aracaju, após a apresentação fora servido o jantar e as 22h saí com retorno ao hotel.

No dia 23 de novembro embarquei com destino a Brasília as 11h ao chegar fiz check in no hotel Quality e a tarde realizei blitz nas agências de turismo promovendo o destino Aracaju. No dia 24 pela manhã retornei e finalizou-se a ação. Em anexo, estão algumas fotos referentes às atividades que realizada ao longo da viagem.

ANEXO

Boarding pass/Tarjeta De Embarque/Cartão De Embarque

***************ELECTRONIC MISCELLANEOUS DOCUMENT

TAM-AIRLINES-B---- PASSENGER RECEIPT

LATAM AIRLINES BRASIL 12NOV23 57996315 BR

Flight/Vuelo/Voo Date/Fecha/Data REGEN Departure/Salida/Partida POA PAR /PORTO ALEGRE Record/Reserva

MELO/NAIME MRS

NOT VALID FOR TRANSPORT PSGR TICKET 9572130460316

C/BAGGAGE To/Hacia/Para

ADT

En Puerta No/No Portao A Las/As EQFFSE/LA

01 OC3 1ST 23KG 0 00 POA GRU LA

At Gate AP

POA LA X/SAO LA AJU160.00BRL160.00END

BRL	160.00	BRL	160.00	FP XXCK
	NA		xxxxxxxxxxxx	
	NA			
	NA			
BRL	160.00			

0 957 4420564362 3

LA

LATAM

** ELECTRONIC **
** MISCELLANEOUS **
** DOCUMENT **
****

9572130460316

WHERE THIS DOCUMENT IS ISSUED
FOR TRANSPORTATION OR SVCS
OTHER THAN PASSENGER AIR
TRANSPORTATION SPECIFIC TERMS
AND CONDITIONS MAY APPLY
THESE TERMS AND CONDITIONS
MAY BE PROVIDED SEPARATELY
OR MAY BE OBTAINED FROM THE
ISSUING COMPANY OR AGENT

NOT VALID FOR TRAVEL

Check-in en www.latam.com

957 4420564362 3

PAG. 142

Banese

Agência 035 **Tipo** 03 **Conta** 103721-9
ABIH/SE

Saldos e extratos

2ª VIA DE PAGAMENTO DE TÍTULO

Autenticação

Origem: Internet Banking
Número de controle: 202311249940000APE3
Data: Realizado em 24/11/2023 às 16h:19m .

Dados do título

Instituição emissora: 341 - BANCO ITAU
Código de Barras: 34191 81528 82412 390484 09929 990001 1 95440000634500
Data de vencimento: 24/11/2023

Beneficiário
Nome Fantasia DI PAOLO GRELHADOS LOURDES LTD
Razão Social: DI PAOLO GRELHADOS LOURDES LTD
CPF/CNPJ: 19.432.177/0001-95

Pagador
Nome: ASS. BRAS. DA IND. DE HOTEIS S
CPF/CNPJ: 00.816.340/0001-95

D.821
C.831

Dados da transação

Valor Nominal: R$ 6.345,00
Encargos: R$ 0,00
Descontos: R$ 0,00
Valor do pagamento R$ 6.345,00
Pagamento em espécie: Não
CPF/CNPJ do pagador final: 00.816.340/0001-95
Descrição: ROAD SHOWCAXIAS DO SUL

Alô Banese: (79) 3218-2020 (capitais e regiões metropolitanas) e 0800 284 3218 (demais regiões)

SAC: 0800 021 9013

SAC Deficientes Auditivos e de Fala: 0800 021 9010

Suporte Internet Banking: (79) 3218-1510

Ouvidoria: 0800 021 9009

PAG. nº 143

RECEBEMOS DE DI PAOLO GRELHADOS LOURDES LTDA OS PRODUTOS/SERVIÇOS CONSTANTES DA NOTA FISCAL INDICADA AO LADO

DATA DE RECEBIMENTO	IDENTIFICAÇÃO E ASSINATURA DO RECEBEDOR

NF-e
Nº. 050.041.764
SÉRIE: 890
CNPJ: 19.432.177/0001-95

DI PAOLO GRELHADOS LOURDES LTDA

RUA OS DEZOITO DO FORTE, 454 - NOSSA SENHORA DE LOURDES, CAXIAS DO SUL, RS - CEP: 95020472 - Fone/Fax: (54)4009-9899

DANFE

Documento Auxiliar da Nota Fiscal Eletrônica

0 - Entrada
1 - Saída **1**

Nº. 050.041.764
SÉRIE: 890
FOLHA 1 /1

CONTROLE DO FISCO

CHAVE DE ACESSO
4323 1187 9586 7400 0181 5589 0050 0417 6411 3254 0729

Consulta de autenticidade no portal nacional da NF-e www.nfe.fazenda.gov.br/portal, ou no site da Sefaz Autorizadora

NATUREZA DA OPERAÇÃO	PROTOCOLO DE AUTORIZAÇÃO DE USO
Venda de Mercadoria	143230261481924 - 13/11/2023 15:26:37

INSCRIÇÃO ESTADUAL	INSCRIÇÃO ESTADUAL DO SUBST. TRIB.	CPF/CNPJ
029/0583420		19.432.177/0001-95

DESTINATÁRIO/REMETENTE

NOME/RAZÃO SOCIAL	CPF/CNPJ	DATA DA EMISSÃO
ASSOCIAÇÃO BRASILEIRA DA INDÚSTRIA DE HOTEIS SERGIPE	00.816.340/0001-95	13/11/2023 15:26

ENDEREÇO	BAIRRO/DISTRITO	CEP	DATA DA ENTRADA/SAÍDA
RUA: PACATUBA, 254 - ED. PAULO FIGUEIREDO SL 214	CENTRO	49010-150	

MUNICÍPIO	FONE/FAX	UF	INSCRIÇÃO ESTADUAL	HORA DE ENTRADA/SAÍDA
ARACAJU	(79)3224-2888	SE		

FATURAS E DUPLICATAS

CÁLCULO DO IMPOSTO

BASE DE CÁLCULO DO ICMS	VALOR DO ICMS	BASE DE CÁLCULO DO ICMS ST	VALOR DO ICMS ST	VALOR TOTAL DOS PRODUTOS
6.345,00	222,07	0,00	0,00	6.345,00

VALOR DO FRETE	VALOR DO SEGURO	DESCONTO	OUTRAS DESPESAS ACESSÓRIAS	VALOR DO IPI	VALOR TOTAL DA NOTA
0,00	0,00	0,00	0,00	0,00	6.345,00

TRANSPORTADOR/VOLUMES TRANSPORTADOS

RAZÃO SOCIAL	FRETE POR CONTA	CÓDIGO ANTT	PLACA DO VEÍCULO	UF	CNPJ/CPF
	9 - Sem Frete				

ENDEREÇO	MUNICÍPIO	UF	INSCRIÇÃO ESTADUAL

QUANTIDADE	ESPÉCIE	MARCA	NUMERAÇÃO	PESO BRUTO	PESO LÍQUIDO

DADOS DOS PRODUTOS/SERVIÇOS

CÓDIGO	DESCRIÇÃO	NCM/SH	CST	CFOP	UNID.	QTD.	VLR. UNIT.	VLR. TOTAL	BC ICMS	VLR. ICMS	VLR. IPI	ALÍQUOTA ICMS	ALÍQUOTA IPI
08	GALETO COMPLETO	21069090	000	5102	UN	47,0000	135,0000	6.345,00	6.345,00	222,07		3,50	

CÁLCULO DO ISSQN

INSCRIÇÃO MUNICIPAL	VALOR TOTAL DOS SERVIÇOS	BASE DE CÁLCULO DO ISSQN	VALOR DO ISSQN

DADOS ADICIONAIS

INFORMAÇÕES COMPLEMENTARES

Evento Viva Aracaju! número de pessoas: 47 valor por pessoa : R$ 135,00
Informações Adicionais de Interesse do Fisco: [*** Login Operador e-CNPJ: 92.860.246/0001-51 - TOIGO CONTADORES ASSOCIADOS LTDA;]

RESERVADO AO FISCO

PAG. nº 1 144

Segunda Via

Itaú Banco Itaú S.A. | **341-7** | **RECIBO DO PAGADOR**

Local de Pagamento EM QUALQUER BANCO OU CORRESP. NAO BANCARIO						Vencimento 24/11/2023
Beneficiário DI PAOLO GRELHADOS LOURDES LTD CNPJ 19.432.177/0001-95						Agência/Código Beneficiário 0480/99299-9
Endereço Beneficiário / Beneficiário Final OS 18 DO FORTE 454 N S LOURDES CAXIAS DO SUL RS 95020 472						
Data do documento 24/11/2023	No. Do documento 050003263		Espécie doc. DM	Aceite N	Data Processamento 24/11/2023	Nosso Número 181/52824123-9
Uso do Banco	Carteira 181	Espécie R$	Quantidade		Valor	(=) Valor do Documento 6.345,00
Instruções de responsabilidade do BENEFICIÁRIO. Qualquer dúvida sobre este boleto contate o beneficiário. BOLETO ORIGINAL: 157/00000117-6 , VCTO 23/11/2023 NO VALOR DE R$ .... 6.345,00 NAO RECEBER APOS O VENCIMENTO						(-) Descontos/Abatimento (+) Mora/Multa (=) Valor Cobrado
Pagador: ASS. BRAS. DA IND. DE HOTEIS S CNPJ/CPF 000816340000195 Endereço: RUA PACATUBA, 254- ED. PAULO FIGUEIREDO 49010-150 CENTRO ARACAJU SE Beneficiário Final:						

Autenticação mecânica

Itaú Banco Itaú S.A. | **341-7** | **34191.81528 82412.390484 09929.990001 1 95440000634500**

Local de Pagamento EM QUALQUER BANCO OU CORRESP. NAO BANCARIO						Vencimento 24/11/2023
Cedente DI PAOLO GRELHADOS LOURDES LTD CNPJ 19.432.177/0001-95						Agência/Código Cedente 0480/99299-9
Data do documento 24/11/2023	No. Do documento 050003263		Espécie doc. DM	Aceite N	Data Processamento 24/11/2023	Nosso Número 181/52824123-9
Uso do Banco	Carteira 181	Espécie R$	Quantidade		Valor	(=) Valor do Documento 6.345,00
Instrução (Todas informações deste bloqueto são de exclusiva responsabilidade do cedente). BOLETO ORIGINAL: 157/00000117-6 , VCTO 23/11/2023 NO VALOR DE R$ .... 6.345,00 NAO RECEBER APOS O VENCIMENTO						(-) Descontos/Abatimento (+) Mora/Multa (=) Valor Cobrado
Sacado: ASS. BRAS. DA IND. DE HOTEIS S CNPJ/CPF 000816340000195 Endereço: RUA PACATUBA, 254- ED. PAULO FIGUEIREDO 49010-150 CENTRO ARACAJU SE Beneficiário Final:						

Ficha de Compensação

Autenticação Mecânica

PAG. nº 145

Di Paolo Grill

Galeto Tradicional R$ 89,00

* Sopa de Capeletti
* Galeto Al Primo Canto
* Massa com Molho Tradicional
* Polenta na Chapa
* Radicci com Bacon
* Salada de Maionese

Sobremesas:
* Sagu com Creme
* Ambrosia
* Pudim de Leite

Galeto Completo R$ 109,00

* Sopa de Capeletti

Saladas:
* Salada Siciliana
* Salada de Radicci com Bacon
* Salada de Maionese

*Queijo a Dorê
*Polenta na Chapa

Carnes
*Galeto ao Primo Canto
*Carne Suína
*Linguiça Suína Grelhada

Massas:
*Nero Bianco
* Fettuccini

Opções de Molhos:
* Molho Bolonhesa
* Molho Quatro Queijos

PAG. nº 146

* Espaguetti
* Nhoqui
* Tortéi

* Molho Funghi
* Molho de Tomate Seco
* Molho Nocciolli
* Molho Tradicional
* Molho Alho e Óleo

Sobremesas:
* Sagu com Creme
* Ambrosia
*Pudim de Leite

Grelhados R$ 145,00

* Sopa de Capeletti

Saladas:
* Salada Siciliana
* Salada de Tomate Especial
* Salada de Maionese

* Queijo Grelhado
* Polenta na Chapa

Carnes (Sistema de Rodízio):
*Galeto ao Primo Canto
* Filé Mignon
* Picanha
* Carne Suína
* Entrecot
* Cordeiro

Massas:
*Nero Bianco
* Fettuccini
* Espaguetti
* Nhoqui
* Tortéi

Opções de Molhos:
* Molho Bolonhesa
* Molho Quatro Queijos
* Molho Funghi
* Molho de Tomate Seco
* Molho Nocciolli
* Molho Tradicional
* Molho Alho e Óleo

Sobremesas:
* Sagu com Creme
* Ambrosia
* Pudim de Leite

PAG. nº 147

BEBIDAS

ÁGUA	R$8,00
REFRIGERANTE	R$8,00
SUCOS DE LARANJA	R$13,00
SUCO DE UVA 300 ml	R$13,00
LIMONADA SUIÇA	R$16,00
CERVEJA 600 ML	R$19,00
CERVEJA ARTESANAL 1 lt	R$42,00

VINHO DA CASA DI PAOLO

TAÇA	R$20,00
GARRAFA	R$60,00
JARRA	R$50,00

- DISPOMOS TAMBÉM DE CARTA DE ESPUMANTES, VINHOS NACIONAIS E IMPORTADOS.

Agende já a sua reserva!

Taxa de serviço opcional.

lourdes@dipaolo.com.br

(54) 3533-6500

dal 1994
Di Paolo
Grill
GALETO E GRELHADOS

PAG. nº 148

PROPOSTA PARA RESERVA A PARTIR DE 15 ADULTOS

SEQUÊNCIA COMPLETA EVENTO R$ 102,00

- **Inclui:** Sequência completa / bebidas à parte

- **Sequência:** *Sopa de Capeletti com pão colonial, radicci com bacon, mix de folhas, salada de maionese, galeto ao primo canto, polenta frita, polenta brustolada, queijo à dore, sete tipos de massa, nove tipos de molho. Sobremesas: sagu com creme, pudim de leite condensado e ambrosia.*

Tudo servido na mesa à vontade!

SEQUÊNCIA COMPLETA + BEBIDAS NÃO ALCOÓLICAS R$ 140,00

- **Inclui:** Sequência completa
- Bebidas não alcoólicas (água s/ gás, água c/gás, refrigerante, suco de uva tinto, branco e suco de laranja).

SEQUÊNCIA COMPLETA + BEBIDAS ALCOÓLICAS R$ 180,00

- **Inclui:** Sequência completa

- Bebidas não alcoólicas (água s/ gás, água c/gás, refrigerante, suco de uva tinto, branco e suco de laranja).

- Bebidas alcoólicas (cerveja Heineken, chopp, vinho da casa, caipirinha de vodka smirnoff sabores e caipirinha de cachaça sobores.

Estrutura

Espaço Reservado Para Eventos de Até 40 Pessoas

Espaço reservado, ambiente com ar condicionado, atendimento exclusivo, possibilidade de recepção externa. Eventos como festas de casamento, aniversários, formaturas e eventos corporativos.

Eventos A Partir de 40 Pessoas

Ambiente com ar condicionado, atendimento exclusivo, possibilidade de recepção externa. Eventos como festas de casamento, aniversários, formaturas e eventos corporativos.

***O estacionamento é cobrado à parte, porém pode ser pago no restaurante.**

NÃO EMITIMOS NOTA FISCAL DO ESTACIONAMENTO. CASO PRECISE DE NOTA FISCAL, DIRECIONAR-SE AOS GUICHES DO SHOPPING.

Reservas

- **Contato:** reservas.lacador@dipaolo.com.br

- **Fone: 51 3325.1332 / 51 98035-6146**

Com Mirian / Liliane

PAG. nº 149

CONTRATO DE PRESTAÇÃO DE SERVIÇOS

CONTRATANTE:
Associação Brasileira da Indústria de Hoteis Sergipe, sociedade empresária inscrita no CNPJ sob o nº 00.816.340/0001-95 , com sede na Rua Pacatuba 254 Edf Paulo Figueiredo sl 214 2° andar. Bairro: Centro Aracaju Sergipe 49010-150, e endereço eletrônico secretaria@abih-se.com.br, neste ato representada por Antônio Carlos Leite Franco Sobrinho, Brasileiro , _____, inscrito(a) no CPF sob o nº 814.920.305-20

CONTRATADO(A):
DI PAOLO GRELHADOS LOURDES LTDA, sociedade empresária inscrita no CNPJ sob o nº 19.432.177/0001-95, com sede na R. Os Dezoito do Forte, 454 - Nossa Sra. de Lourdes, Caxias do Sul - RS, 95020-472, e endereço eletrônico lourdes@dipaolo.com.br neste ato representada por MARCIO LUIZ MACAGNAN, Brasileiro , _____, inscrito(a) no CPF sob o nº 947.914.060-87

CONTRATANTE e **CONTRATADO(A)** em conjunto como "Partes" e, individualmente, como "Parte".

Pelo presente Contrato de Prestação de Serviços ("Contrato"), as Partes têm entre si, justo e acertado este Contrato que será regulado pelas cláusulas e condições abaixo estabelecidas:

OBJETO

Cláusula 1. O presente Contrato tem como objeto a prestação de serviços de Contratação de Local para evento, mediante a contraprestação convencionada pelas Partes.

Cláusula 1.1. Os serviços acima mencionados serão executados pelo(a) **CONTRATADO(A)**, que declara ser devidamente habilitado(a) para realização de todas as atividades decorrentes desta atribuição.

FORMA DE EXECUÇÃO DOS SERVIÇOS E PAGAMENTO

Cláusula 2. Os serviços serão prestados pelo(a) **CONTRATADO(A)** com a seguinte frequência: 1, a contar da assinatura do presente Contrato, não sendo mantido qualquer vínculo empregatício/trabalhista ou relação, além do retratado acima.

Cláusula 3. O(A) **CONTRATANTE** se compromete a pagar à vista ao(à) **CONTRATADO(A)**, por meio de Transferência Bancária em favor do Titular Marcio Macagnan , CPF/CNPJ nº19.432.177/0001-95 , Banco Banco Bradesco, Agência nº 2869-0 e Conta nº 24826-6, , a quantia de R$ 6.750 a ser pago no dia 10/11/2023.

Cláusula 3.1. Na hipótese de atraso do pagamento por culpa exclusiva do(a) **CONTRATANTE**, haverá incidência de multa de 2% (dois por cento) sobre o valor devido, além de juros de 1% (um por cento) ao mês, *pro rata die*, até a data do efetivo pagamento.

Cláusula 3.2. O valor supramencionado poderá ser reajustado com base no índice de correção monetária IPCA, devendo para tanto ser assinado termo aditivo contendo os novos valores ajustados.

OBRIGAÇÕES E RESPONSABILIDADES DO(A) CONTRATADO(A)

PAG. nº 1/50

Cláusula 4. O(A) **CONTRATADO(A)** compromete-se a executar fielmente os serviços sempre dentro da boa técnica e dos padrões usuais, bem como respeitar as normas, as especificações técnicas, as condições de segurança aplicáveis em trabalhos deste gênero, toda a legislação aplicável à espécie, seja federal, estadual ou municipal, bem como todas as determinações e resoluções dos órgãos competentes da Administração Pública e demais entidades de fiscalização.

Cláusula 4.1. As atividades serão realizadas pelo(a) **CONTRATADO(A)** de forma autônoma, responsabilizando-se, desde já, por eventuais processos judiciais ou administrativos propostos e relacionados ao Contrato, assumindo expressamente em juízo esta condição, sendo passível de indenização para o(a) **CONTRATANTE** por eventuais ônus, despesas, honorários, condenações e/ou penalidades advindas da inobservância deste Contrato pelo(a) **CONTRATADO(A)**, acompanhada da apuração dos danos diretos e/ou indiretos.

Cláusula 4.2. Responsabilizar-se pelo competente e pontual recolhimento de todas as contribuições, demais tributos incidentes e a regularidade fiscal sobre a presente atividade.

Cláusula 4.3. Fornecer as notas fiscais/recibos referentes aos pagamentos efetuados pelo(a) **CONTRATANTE**;

Cláusula 4.4. Fornecer, a qualquer tempo, no prazo máximo de 03 (três) dias úteis, a partir do recebimento da solicitação por escrito do(a) **CONTRATANTE**, os esclarecimentos e as informações técnicas que lhe venham a ser solicitadas sobre os serviços executados.

OBRIGAÇÕES E RESPONSABILIDADES DO(A) CONTRATANTE

Cláusula 5. Prestar ao(à) **CONTRATADO(A)**, com clareza e precisão, as informações porventura solicitadas e inerentes ao cumprimento do objeto do Contrato.

Cláusula 5.1. Comunicar ao(à) **CONTRATADO(A)**, por escrito, a ocorrência de qualquer falha ou mau funcionamento, especificando o tipo de defeito, fornecendo todos os dados e informações necessárias ao seu saneamento, devendo o(a) **CONTRATADO(A)** promover a correção no prazo máximo de 03 (três) dias.

Cláusula 5.2. Efetuar os pagamentos devidos ao (à) **CONTRATADO(A)** na forma e nas datas ajustadas.

VIGÊNCIA

Cláusula 6. A vigência do Contrato é firmada por tempo indeterminado.

CESSÃO E TRANSFERÊNCIA

Cláusula 7. Nenhuma das Partes poderá ceder ou transferir a terceiros, no todo ou em parte, os direitos e obrigações oriundos do presente Contrato, salvo com a prévia anuência, por escrito, da outra Parte. Será nula a cessão efetuada em desacordo com esta cláusula, não produzindo efeitos quanto à outra Parte.

HIPÓTESES DE DESCUMPRIMENTO E RESCISÃO DO CONTRATO

Cláusula 8. A qualquer momento, poderão as Partes de comum acordo resilir este Contrato, sendo que não incidirão quaisquer ônus, encargos ou penalidades, ressalvado o cumprimento das obrigações contratuais ainda pendentes.

Cláusula 9. Na hipótese de rescisão em função do descumprimento de qualquer uma das cláusulas presentes neste Contrato seja por qualquer uma das Partes, após a concessão do prazo de 03 (três) dias para a resolução da infração, não havendo êxito será aplicado à parte infratora o pagamento de multa correspondente ao percentual de 10% (dez por cento) do valor total deste Contrato, sem prejuízo de indenização ou reparação por eventuais perdas e danos.

PAG. nº 15

Cláusula 9.1. Não constituem causa de rescisão contratual o não cumprimento das obrigações assumidas em decorrência de fatos que independem da vontade das Partes, ocasionados por caso fortuito ou força maior, devidamente comprovados, desde que nos termos contratados as atividades sejam retomadas no prazo de 15 (quinze) dias úteis, em consonância com a vontade das Partes. Caso o prazo mencionado seja superado não havendo mais interesse em manter a contratação o presente Contrato poderá então ser rescindido por qualquer das Partes.

DISPOSIÇÕES GERAIS

Cláusula 10. Não se estabelece entre as Partes, por força deste Contrato, qualquer forma de sociedade, associação, mandato, representação, agência, consórcio ou responsabilidade solidária para quaisquer fins.

Cláusula 10.1. O(A) **CONTRATADO(A)** assumirá integral responsabilidade pela perfeição na execução dos serviços contratados, bem como responderá perante a(o) **CONTRATANTE** e a terceiros, por eventuais perdas e danos a que der causa em razão da qualidade dos serviços e dos atos praticados na sua execução, quer por si, quer por sua equipe de profissionais disponibilizada, direta ou indiretamente nesta execução.

Cláusula 11. Pelo fiel cumprimento do presente Contrato, obrigam-se as Partes e seus sucessores.

Cláusula 12. A Lei Geral de Proteção de Dados ("LGPD") dispõe ainda que quaisquer dados de terceiros e / ou informações pessoais que possam ser obtidas ou utilizadas por qualquer das Partes em decorrência do presente Contrato ("Dados") serão recolhidos, utilizados, armazenados e mantidos de acordo com os padrões geralmente aceitos para coleta de dados, pela legislação aplicável, qual seja a Lei 13.709/2018.

Cláusula 13. Todas as comunicações e notificações decorrentes deste Contrato serão realizadas entre as Partes por qualquer meio escrito.

Cláusula 14. Elegem as Partes o Foro da comarca de _____ para conhecer e dirimir quaisquer dúvidas ou discussões oriundas deste Contrato, com renúncia a qualquer outro, por mais especial e privilegiado que seja.

E assim, estando as Partes de comum acordo quanto ao contratado, dando-o por justo e acertado, assinam o presente Contrato na presença de (02) duas testemunhas, a fim de se produzir todos os efeitos de direito.

_____, 27 de Outubro de 2023.

CONTRATANTE:

Antonio Carlos Franco

Associação Brasileira da Indústria de Hoteis Sergipe
Antônio Carlos Leite Franco Sobrinho

PAG. nº 152

CONTRATADO(A):

DI PAOLO GRELHADOS LOURDES LTDA
MARCIO LUIZ MACAGNAN

TESTEMUNHAS:

Nome:
CPF nº: 001902670062

Nome:
CPF nº:

Q Restaurante

Rua Alfredo Chaves Nº1208 salas 21/22 W Tower
Fones: (54) 35379717 / (54) 981249726

quinta@quintaeventos.com.br qrestaurante2019@gmail.com

Evento: Corporativo Cativa
Contato: Raniel
Data: 09/11 Local : Q restaurante
Nome: Raniel Convidados: 50 pessoas

Cardápio 1

Entrada

Mix de folhas

Primeiro prato
Risoto ao pesto com tomates confitados
Peito de frango a saltimboca

Segundo prato

Raviole de carne de panela ao molho de tomates frescos
File grelhado ao molho Gorgonzola

Sobremesa:
Torta negresco c/calda de frutas vermelhas e sorvete de creme

R$ 160,00 por pessoa com bebidas sem álcool

Cardápio 2

Entrada

Q Salada

Primeiro Prato

Risoto de Alho Poró
Salmão grelhado

Segundo Prato

Tortelloni de espinafre ao molho de gorgonzola e nozes
Filé grelhado

Sobremesa

Cocada de forno c/doce de leite nozes e sorvete de limão

R$ 180,00 por pessoa

PAG. nº 154

Secretária - ABIH-SE

De: suportecomercial1@cativaoperadora.com.br
Enviado em: segunda-feira, 13 de novembro de 2023 14:42
Para: secretaria@abih-se.com.br
Assunto: ENC: Orçamento Coquetel
Anexos: Coquetel I.docx

Fico a disposição para o que for necessário,

HANIEL SALDANHA
Suporte Comercial
Ramal: 224
(51) 3290.6565
cativaoperadoraoficial cativaoperadora.com.br

MELHOR OPERADORA PANROTAS
cativa OPERADORA

PLANTÃO EMERGENCIAL
Exclusivo passageiros em viagem
Segunda a Sexta das: 08:00 às 19:00
(51) 9 9865-7031
Para atendimento em outros horários, acionar o número:
(51) 3500-7232

De: Luciana - Restaurante Cantina Tonet <restaurante@cantinatonet.com.br>
Enviada em: quinta-feira, 26 de outubro de 2023 10:05
Para: suportecomercial1@cativaoperadora.com.br
Cc: restaurante@cantinatonet.com.br
Assunto: Orçamento Coquetel

Raniel, segue orçamento,

Te devo valor audiovisual(estou aguardando),

Continuo a disposição

CANTINA TONET SERRA GAÚCHA

Luciana Ortiz
+55 54 2992.3551 54 98112.4877
www.cantinatonet.com.br

.com

PAG. nº 155

ORÇAMENTO VINICOLA

Coquetel Cativa Operadora / ABIH-SE

DATA: 9 de Novembro.

Salgados (15 variedades) Folhadinhos, isoles Croquete, Coxinha, mini doguinho, e outros)

Pizzas xadrez- 4 Sabores

Prato Quente- Massa penne ao molho de queijos

Docinhos –5 variedades(Beijinho , Brigadeiro, Casadinho, Ninho, Mesclado)

Valor R$ 85,00 / pessoa

Duração 3 horas

Suco, Refrigerantes , água com ou sem gás passadas pelo garçom –

PACOTE R$ 15,00/ pessoa

Bebidas Alcoólicas Cobradas ao consumo.

OBS IMPORTANTES

Taxas Cobradas ao Contratar Almoços e Coquetéis (Restaurante e Cave)

Ficará Isento das taxas Café da Manha ou Café da Tarde.

Taxa Limpeza- R$ 200,00

Taxa de Garçom- R$ 180,00 a R$ 200,00 (1 para cada 20 pessoas)

Decoração se solicitado - cobrados a parte .

Incluso no serviço de alimentação – a confecção do cardápio com excelência

Mediante a Reserva – deverá ser pago como sinal 30% do valor estimado do Evento,

E 2 dias antes do mesmo o restante. Extras do Evento deverá ser pago ao termino do mesmo.

PAG. nº 156

PODER JUDICIÁRIO
JUSTIÇA DO TRABALHO

CERTIDÃO NEGATIVA DE DÉBITOS TRABALHISTAS

Nome: DI PAOLO GRELHADOS LOURDES LTDA (MATRIZ E FILIAIS)
CNPJ: 19.432.177/0001-95
Certidão nº: 64580409/2023
Expedição: 16/11/2023, às 14:33:41
Validade: 14/05/2024 - 180 (cento e oitenta) dias, contados da data de sua expedição.

Certifica-se que **DI PAOLO GRELHADOS LOURDES LTDA (MATRIZ E FILIAIS)**, inscrito(a) no CNPJ sob o nº **19.432.177/0001-95**, **NÃO CONSTA** como inadimplente no Banco Nacional de Devedores Trabalhistas.
Certidão emitida com base nos arts. 642-A e 883-A da Consolidação das Leis do Trabalho, acrescentados pelas Leis ns.º 12.440/2011 e 13.467/2017, e no Ato 01/2022 da CGJT, de 21 de janeiro de 2022.
Os dados constantes desta Certidão são de responsabilidade dos Tribunais do Trabalho.
No caso de pessoa jurídica, a Certidão atesta a empresa em relação a todos os seus estabelecimentos, agências ou filiais.
A aceitação desta certidão condiciona-se à verificação de sua autenticidade no portal do Tribunal Superior do Trabalho na Internet (http://www.tst.jus.br).
Certidão emitida gratuitamente.

INFORMAÇÃO IMPORTANTE
Do Banco Nacional de Devedores Trabalhistas constam os dados necessários à identificação das pessoas naturais e jurídicas inadimplentes perante a Justiça do Trabalho quanto às obrigações estabelecidas em sentença condenatória transitada em julgado ou em acordos judiciais trabalhistas, inclusive no concernente aos recolhimentos previdenciários, a honorários, a custas, a emolumentos ou a recolhimentos determinados em lei; ou decorrentes de execução de acordos firmados perante o Ministério Público do Trabalho, Comissão de Conciliação Prévia ou demais títulos que, por disposição legal, contiver força executiva.

PAG. nº 157

Voltar | Imprimir

CAIXA ECONÔMICA FEDERAL

Certificado de Regularidade do FGTS - CRF

Inscrição: 19.432.177/0001-95

Razão Social: DI PAOLO GRELHADOS LOURDES LTDA

Endereço: RUA OS 18 DO FORTE 454 / N SENHORA DE LOURDE / CAXIAS DO SUL / RS / 95020-472

A Caixa Econômica Federal, no uso da atribuição que lhe confere o Art. 7, da Lei 8.036, de 11 de maio de 1990, certifica que, nesta data, a empresa acima identificada encontra-se em situação regular perante o Fundo de Garantia do Tempo de Servico - FGTS.

O presente Certificado não servirá de prova contra cobrança de quaisquer débitos referentes a contribuições e/ou encargos devidos, decorrentes das obrigações com o FGTS.

Validade: 16/11/2023 a 15/12/2023

Certificação Número: 2023111607582505370380

Informação obtida em 16/11/2023 14:33:04

A utilização deste Certificado para os fins previstos em Lei esta condicionada a verificação de autenticidade no site da Caixa: **www.caixa.gov.br**

PAG. nº 158

ESTADO DO RIO GRANDE DO SUL
SECRETARIA DA FAZENDA
RECEITA ESTADUAL

Nome: **DI PAOLO GRELHADOS LOURDES LTDA**

CNPJ base: **19.432.177/**

Obs.: A presente certidão é válida para toda a empresa, representada pelo CNPJ base composto pelos 8 primeiros dígitos. Todos os estabelecimentos da empresa foram avaliados na pesquisa de regularidade fiscal.

Certificamos que, aos **13 dias do mês de NOVEMBRO do ano de 2023**, revendo os bancos de dados da Secretaria da Fazenda do Estado do Rio Grande Sul, não elidido o direito de a Fazenda proceder a posteriores verificações e, a qualquer tempo, vir a cobrar crédito apurado, o titular do CNPJ base acima se enquadra na seguinte situação:

CERTIDAO NEGATIVA

Constitui-se esta certidão em meio de prova de existência ou não, em nome do interessado, de débitos ou pendências relacionados na Instrução Normativa DRP n° 45/98, Título IV, Capítulo V, 1.1.
Débitos protestados e posteriormente regularizados perante a Receita Estadual do Rio Grande do Sul não impedem a emissão de "Certidão Negativa", porém, caso não sejam pagas as taxas cartoriais, o débito permanece protestado pelo cartório, podendo ser a causa de restrições em entidades de proteção ao crédito. Nesses casos, regularize as taxas diretamente no cartório.

Esta certidão **NÃO** comprova a quitação:
a) de tributos devidos mensalmente e declarados na Declaração Anual de Simples Nacional (DASN) e no Programa Gerador do Documento de Arrecadação do Simples Nacional (PGDAS-D) pelos contribuintes optantes pelo Simples Nacional;
b) de ITCD e de ITBI (nas hipóteses em que este imposto seja de competência estadual - Lei n° 7.608/81) em procedimentos judiciais e extrajudiciais de inventário, arrolamento, separação, divórcio, dissolução de união estável ou partilha de bens.

Esta certidão é válida até 11/1/2024.

Certidão expedida gratuitamente e com base na IN/DRP n° 45/98,Título IV, Capítulo V.

A autenticidade deste documento deverá ser confirmada em
https://www.sefaz.rs.gov.br/SAT/CertidaoSitFiscalConsulta.aspx
com o preenchimento apenas dos dois campos a seguir:

Certidão nº: **26691369**
Autenticação: **36909155**

PAG. nº 6
159

MUNICÍPIO DE CAXIAS DO SUL
ESTADO DO RIO GRANDE DO SUL

Certidão Positiva com Efeito de Negativa Nº 4583/2023

Certificamos que, DI PAOLO GRELHADOS LOURDES LTDA, CNPJ 19.432.177/0001-95, constam débitos administrados pela Secretaria da Receita Municipal, ressalvando esta Receita Municipal o direito de efetuar a cobrança de valores que porventura venham a ser apurados. Inobstante o acima certificado, expede-se a presente **certidão positiva com efeitos de negativa**. A presente Certidão foi solicitada para fins de COMPROVAÇÃO, e terá validade por 180 dias de sua expedição, de conformidade com o art. 218, da Lei Complementar 701 de 30 de Setembro de 2022.

CAXIAS DO SUL, segunda-feira, 13 de novembro de 2023.

A aceitação deste documento está condicionada à verificação de sua autenticidade na Internet, no endereço **www.caxias.rs.gov.br**
Código de controle: **4ARJ.ZB3R.Q4ML.9RLI.**
Número requisição: **34040.**
Documento emitido gratuitamente.
Atenção: qualquer rasura ou emenda invalidará este documento.
Documento válido até o dia **11/05/2024**.

PAG. nº 160

MINISTÉRIO DA FAZENDA
Secretaria da Receita Federal do Brasil
Procuradoria-Geral da Fazenda Nacional

CERTIDÃO POSITIVA COM EFEITOS DE NEGATIVA DE DÉBITOS RELATIVOS AOS TRIBUTOS FEDERAIS E À DÍVIDA ATIVA DA UNIÃO

Nome: DI PAOLO GRELHADOS LOURDES LTDA
CNPJ: 19.432.177/0001-95

Ressalvado o direito de a Fazenda Nacional cobrar e inscrever quaisquer dívidas de responsabilidade do sujeito passivo acima identificado que vierem a ser apuradas, é certificado que:

1. constam débitos administrados pela Secretaria da Receita Federal do Brasil (RFB) com exigibilidade suspensa nos termos do art. 151 da Lei nº 5.172, de 25 de outubro de 1966 - Código Tributário Nacional (CTN), ou objeto de decisão judicial que determina sua desconsideração para fins de certificação da regularidade fiscal, ou ainda não vencidos; e

2. não constam inscrições em Dívida Ativa da União (DAU) na Procuradoria-Geral da Fazenda Nacional (PGFN).

Conforme disposto nos arts. 205 e 206 do CTN, este documento tem os mesmos efeitos da certidão negativa.

Esta certidão é válida para o estabelecimento matriz e suas filiais e, no caso de ente federativo, para todos os órgãos e fundos públicos da administração direta a ele vinculados. Refere-se à situação do sujeito passivo no âmbito da RFB e da PGFN e abrange inclusive as contribuições sociais previstas nas alíneas 'a' a 'd' do parágrafo único do art. 11 da Lei nº 8.212, de 24 de julho de 1991.

A aceitação desta certidão está condicionada à verificação de sua autenticidade na Internet, nos endereços <http://rfb.gov.br> ou <http://www.pgfn.gov.br>.

Certidão emitida gratuitamente com base na Portaria Conjunta RFB/PGFN nº 1.751, de 2/10/2014.
Emitida às 16:11:50 do dia 13/11/2023 <hora e data de Brasília>.
Válida até 11/05/2024.
Código de controle da certidão: **83C3.7429.D783.A950**
Qualquer rasura ou emenda invalidará este documento.

PAG. nº 163

Banese

Agência 035 **Tipo** 03 **Conta** 103721-9
ABIH/SE

Saldos e extratos

2ª VIA DE TRANSFERÊNCIA TED

Autenticação

Origem:	Internet Banking
Número de controle:	202311249940000APFJ
Data:	Realizado em 24/11/2023 às 16h:19m

Dados da transação

Finalidade:	01 - Crédito em Conta Corrente
Tipo de conta origem:	Conta Corrente
Banco origem:	047 - BANCO DO ESTADO DE SERGIPE
Agência origem:	035
Conta origem:	03/103721-9
1º titular da conta origem:	ASSOCIACAO B DA DE HOTEISIND.
Tipo de conta destino:	Conta Corrente
Banco destino:	341 - 60701190 - BANCO ITAU
Agência destino:	2978
Conta destino:	000027830-3
CNPJ do favorecido:	20.754.781/0001-17
Nome do favorecido:	348 BELA CINTRA RESTAURANTE LTDA
Valor do documento:	R$ 17.550,00
Descrição:	ROAD SHOW SAO PAULO

D-821
C-831

Alô Banese: (79) 3218-2020 (capitais e regiões metropolitanas) e 0800 284 3218 (demais regiões)

SAC: 0800 021 9013

SAC Deficientes Auditivos e de Fala: 0800 021 9010

Suporte Internet Banking: (79) 3218-1510

Ouvidoria: 0800 021 9009

PAG. nº 162

RECEBEMOS DE 348 BELA CINTRA RESTAURANTE LTDA. OS PRODUTOS CONSTANTES DA NOTA FISCAL INDICADA AO LADO

DATA DE RECEBIMENTO	IDENTIFICACAO E ASSINATURA DO RECEBEDOR	VALOR
	ASSOCIACAO BRASILEIRA DA INDUSTRIA DE HOTEIS	17.550,00

NF-e
Nº. 000.933
SÉRIE 1 PÁG 1/1

348 BELA CINTRA RESTAURANTE LTDA.
R BELA CINTRA, 2305
CONSOLACAO
SAO PAULO - SP
CEP: 01415-009
FONE: (11) 2872-1289

DANFE
DOCUMENTO AUXILIAR DA NOTA FISCAL ELETRÔNICA
0 - ENTRADA
1 - SAÍDA [1]
Nº. 000.933
SÉRIE 1
PÁG 1/1

CHAVE DE ACESSO
3523 1020 7547 8100 0117 5500 1000 0009 3317 3095 7921

Consulta de autenticidade no portal nacional da NF-e www.nfe.fazenda.gov.br/portal ou no site da Sefaz Autorizador

NATUREZA DA OPERAÇÃO	PROTOCOLO DE AUTORIZAÇÃO DE USO
VENDA ECF	135231851919447 30/10/2023 14:21:51

INSCRIÇÃO ESTADUAL	INSC. ESTADUAL DO SUBST. TRIBUT.	CNPJ
143771997112		20.754.781/0001-17

DESTINATÁRIO / REMETENTE

NOME / RAZÃO SOCIAL	CNPJ / CPF	DATA DA EMISSÃO
ASSOCIACAO BRASILEIRA DA INDUSTRIA DE HOTEIS	00.816.340/0001-95	30/10/2023

ENDEREÇO	BAIRRO / DISTRITO	CEP	DATA DE ENT / SAI
RUA PACATUBA, 254 - EDIF PAULO FIGUEIREDO ANDAR 2 SALA 214	CENTRO	49010-150	30/10/2023

MUNICÍPIO	FONE / FAX	UF	INSCRIÇÃO ESTADUAL	HORA DE SAÍDA
ARACAJU	(79) 3224-2888	SE		14:22

FATURA / DUPLICATA

CÁLCULO DO IMPOSTO

BC DO ICMS	VALOR DO ICMS	BASE DE CÁLCULO ICMS ST	VALOR DO ICMS ST.	VALOR DO IPI	VALOR TOTAL DOS PRODUTOS
0,00	0,00	0,00	0,00	0,00	17.550,00

VALOR DO FRETE	VALOR DO SEGURO	DESCONTO	OUTRAS DESPESAS ACES.	VALOR APROX. TRIB.	VALOR TOTAL DA NOTA
0,00	0,00	0,00	0,00	0,00	17.550,00

TRANSPORTADOR / VOLUMES

RAZÃO SOCIAL	FRETE POR CONTA	CÓDIGO ANTT	PLACA	UF	CNPJ / CPF
	9 - Sem Frete				

ENDEREÇO	MUNICÍPIO	UF	INSCRIÇÃO ESTADUAL

QUANTIDADE	ESPÉCIE	MARCA	NUMERO	PESO BRUTO	PESO LIQUIDO
67	UNID			0,000	0,000

DADOS DO PRODUTO / SERVIÇOS

CÓD. PROD.	DESCRIÇÃO DOS PRODUTOS / SERVIÇOS	NCM / SH	CST	CFOP	UN.	QTDE.	V. UNITÁRIO	V. TOTAL	BC ICMS	V. ICMS	V. IPI	ALÍQUOTAS ICMS	ALÍQUOTAS IPI	V. TRIBUTOS
9101	CARD MENDOZ	21069090	041	5929	UNID	30,00	200,0000	6.000,00						0,00
9101	CARD MENDOZ	21069090	041	5929	UNID	1,00	1.690,0000	1.690,00						0,00
9101	CARD MENDOZ	21069090	041	5929	UNID	35,00	200,0000	7.000,00						0,00
9148	ALUGUEL	00000000	041	5929	UNID	1,00	2.860,0000	2.860,00						0,00

DADOS ADICIONAIS

INFORMAÇÕES COMPLEMENTARES

VALOR DA GORJETA É REFERENTE A TAXA DE SERVICOS. ALUGUEL DE SALA E EQUIPAMENTO R$2.860,00
-PEDIDO: PRE-233
-NOTA FISCAL EMITIDA EM DECORRENCIA DO ECF DATA . CONF. E ART. 135 PARAGRAPO 2 DO RICMS/SP. BANCO ITAU AG 2978 C/C 27830-3 PIX CNPJ 20754781000117
REFERENTE AO(S) DOCUMENTO(S):
- NF: 57885 Emissão: 26/10/2023 Chave: 35231020754781000117590009612220578853312011
- NF: 57884 Emissão: 26/10/2023 Chave: 35231020754781000117590009612220578849213748

- Trib aprox R$: 2095,92 Federal, R$: 2644,20 Estadual FONTE IBPT

RESERVADO AO FISCO

PAG. nº 163

inventt

RELATÓRIO DE CARTA DE CORREÇÃO ELETRÔNICA

ESTE RELATÓRIO NÃO TEM VALOR FISCAL E É UMA SIMPLES REPRESENTAÇÃO DA CARTA DE CORREÇÃO ELETRÔNICA INDICADA ABAIXO.

NOTA FISCAL ELETRÔNICA

SÉRIE	NÚMERO DA NOTA FISCAL ELETRÔNICA	CHAVE DE ACESSO
1	933	35231020754781000117550010000009331730957921

CARTA DE CORREÇÃO ELETRÔNICA

ÓRGÃO	EVENTO	DATA E HORÁRIO DO EVENTO
35	110110	03/11/2023 12:46:32

DESCRIÇÃO DO EVENTO	SEQUENCIA DO EVENTO	VERSÃO DO EVENTO
Carta de Correcao	1	1.00

STATUS	PROTOCOLO	DATA E HORÁRIO DO REGISTRO
135 - Evento registrado e vinculado a NF-e	135231883346221	03/11/2023 12:45:48

EMITENTE

NOME / RAZÃO SOCIAL	CNPJ / CPF
348 BELA CINTRA RESTAURANTE LTDA.	20754781000117

ENDEREÇO	BAIRRO / DISTRITO	CEP
R BELA CINTRA	CONSOLACAO	1415009

MUNICÍPIO	FONE / FAX	UF	INSCRIÇÃO ESTADUAL
SAO PAULO	1128721289	SP	143771997112

REMETENTE / DESTINATÁRIO

NOME / RAZÃO SOCIAL	CNPJ / CPF
ASSOCIACAO BRASILEIRA DA INDUSTRIA DE HOTEIS	00816340000195

ENDEREÇO	BAIRRO / DISTRITO	CEP
RUA PACATUBA	CENTRO	49010150

MUNICÍPIO	FONE / FAX	UF	INSCRIÇÃO ESTADUAL
ARACAJU	7932242888	SE	

CORREÇÃO

Evento Promocao VIVA ARACAJU

CONDIÇÕES DE USO

A Carta de Correcao e disciplinada pelo paragrafo 1o-A do art. 7o do Convenio S/N, de 15 de dezembro de 1970 e pode ser utilizada para regularizacao de erro ocorrido na emissao de documento fiscal, desde que o erro nao esteja relacionado com: I - as variaveis que determinam o valor do imposto tais como: base de calculo, aliquota, diferenca de preco, quantidade, valor da operacao ou da prestacao; II - a correcao de dados cadastrais que implique mudanca do remetente ou do destinatario; III - a data de emissao ou de saida.

PAG. nº 164

MINISTÉRIO DA FAZENDA
Secretaria da Receita Federal do Brasil
Procuradoria-Geral da Fazenda Nacional

CERTIDÃO NEGATIVA DE DÉBITOS RELATIVOS AOS TRIBUTOS FEDERAIS E À DÍVIDA ATIVA DA UNIÃO

Nome: 348 BELA CINTRA RESTAURANTE LTDA.
CNPJ: 20.754.781/0001-17

Ressalvado o direito de a Fazenda Nacional cobrar e inscrever quaisquer dívidas de responsabilidade do sujeito passivo acima identificado que vierem a ser apuradas, é certificado que não constam pendências em seu nome, relativas a créditos tributários administrados pela Secretaria da Receita Federal do Brasil (RFB) e a inscrições em Dívida Ativa da União (DAU) junto à Procuradoria-Geral da Fazenda Nacional (PGFN).

Esta certidão é válida para o estabelecimento matriz e suas filiais e, no caso de ente federativo, para todos os órgãos e fundos públicos da administração direta a ele vinculados. Refere-se à situação do sujeito passivo no âmbito da RFB e da PGFN e abrange inclusive as contribuições sociais previstas nas alíneas 'a' a 'd' do parágrafo único do art. 11 da Lei nº 8.212, de 24 de julho de 1991.

A aceitação desta certidão está condicionada à verificação de sua autenticidade na Internet, nos endereços <http://rfb.gov.br> ou <http://www.pgfn.gov.br>.

Certidão emitida gratuitamente com base na Portaria Conjunta RFB/PGFN nº 1.751, de 2/10/2014.
Emitida às 16:23:20 do dia 21/09/2023 <hora e data de Brasília>.
Válida até 19/03/2024.
Código de controle da certidão: **68CD.C245.E337.85D4**
Qualquer rasura ou emenda invalidará este documento.

PAG. nº 165

PREFEITURA DE
SÃO PAULO
FAZENDA

SECRETARIA MUNICIPAL DA FAZENDA

Certidão Conjunta de Débitos de Tributos Mobiliários

Certidão Número: 1082036 - 2023

CPF/CNPJ Raiz: 20.754.781/
Contribuinte: 348 BELA CINTRA RESTAURANTE LTDA.

Liberação: 20/10/2023
Validade: 17/04/2024

Tributos Abrangidos:

Imposto Sobre Serviços - ISS
Taxa de Fiscalização de Localização Instalação e Funcionamento
Taxa de Fiscalização de Anúncio - TFA
Taxa de Fiscalização de Estabelecimento - TFE
Taxa de Resíduos Sólidos de Serviços de Saúde - TRSS (incidência a partir de Jan/2011)
Imposto Sobre Transmissão de Bens Imóveis - ITBI

Unidades Tributárias:

CCM 5.065.603-1- Inicio atv :01/08/2014 (R BELA CINTRA, 2305 - CEP: 01415-009)

Ressalvado o direito de a Fazenda Municipal cobrar e inscrever quaisquer dívidas de responsabilidade do sujeito passivo que vierem a ser apuradas ou que se verifiquem a qualquer tempo, inclusive em relação ao período contido neste documento, relativas a tributos administrados pela Secretaria Municipal da Fazenda e a inscrições em Dívida Ativa Municipal, junto à Procuradoria Geral do Município é certificado que a Situação Fiscal do Contribuinte supra, referente aos créditos tributários inscritos e não inscritos na Dívida Ativa abrangidos por esta certidão, até a presente data é: **REGULAR.**

A aceitação desta certidão está condicionada à verificação de sua autenticidade na Internet, no endereço http://www.prefeitura.sp.gov.br/cidade/secretarias/fazenda/.
Qualquer rasura invalidará este documento.

SITUAÇÃO REGULAR

Certidão expedida com base na Portaria Conjunta SF/PGM nº 4, de 12 de abril de 2017, Instrução Normativa SF/SUREM nº 3, de 6 de abril de 2015, Decreto 50.691, de 29 de junho de 2009, Decreto 51.714, de 13 de agosto de 2010; Portaria SF nº 268, de 11 de outubro de 2019 e Portaria SF nº 182, de 04 de agosto de 2021.

Certidão emitida às 15:34:38 horas do dia 20/10/2023 (hora e data de Brasília).

Código de Autenticidade: 4F194332

A autenticidade desta certidão deverá ser confirmada na página da Secretaria Municipal da Fazenda http://www.prefeitura.sp.gov.br/sf

PAG. nº 166

PROCURADORIA GERAL DO ESTADO

Procuradoria da Dívida Ativa

Certidão Negativa de Débitos Tributários
da
Dívida Ativa do Estado de São Paulo

CNPJ Base: 20.754.781

Ressalvado o direito de a Fazenda do Estado de São Paulo cobrar ou inscrever quaisquer dívidas de responsabilidade da pessoa jurídica/física acima identificada que vierem a ser apuradas, é certificado que:

não constam débitos inscritos em Dívida Ativa de responsabilidade do Interessado(a).

Tratando-se de CRDA emitida para pessoa jurídica, a pesquisa na base de dados é feita por meio do CNPJ Base, de modo que a certidão negativa abrange todos os estabelecimentos do contribuinte, cuja raiz do CNPJ seja aquela acima informada.

Certidão nº	51496338	Folha 1 de 1
Data e hora da emissão	24/11/2023 09:56:35	(hora de Brasília)
Validade	30 (TRINTA) dias, contados da emissão.	

Certidão emitida nos termos da Resolução Conjunta SF-PGE nº 2, de 9 de maio de 2013.

Qualquer rasura ou emenda invalidará este documento.
A aceitação desta certidão está condicionada à verificação de sua autenticidade no sítio **http://www.dividaativa.pge.sp.gov.br**

PAG. nº 167

Voltar Imprimir

CAIXA ECONÔMICA FEDERAL

Certificado de Regularidade do FGTS - CRF

Inscrição: 20.754.781/0001-17
Razão Social: 348 BELA CINTRA RESTAURANTE LTDA
Endereço: R BELA CINTRA 2305 / CONSOLACAO / SAO PAULO / SP / 01415-009

A Caixa Econômica Federal, no uso da atribuição que lhe confere o Art. 7, da Lei 8.036, de 11 de maio de 1990, certifica que, nesta data, a empresa acima identificada encontra-se em situação regular perante o Fundo de Garantia do Tempo de Servico - FGTS.

O presente Certificado não servirá de prova contra cobrança de quaisquer débitos referentes a contribuições e/ou encargos devidos, decorrentes das obrigações com o FGTS.

Validade:09/10/2023 a 07/11/2023

Certificação Número: 2023100921214912781981

Informação obtida em 20/10/2023 15:10:37

A utilização deste Certificado para os fins previstos em Lei esta condicionada a verificação de autenticidade no site da Caixa: **www.caixa.gov.br**

PAG. nº 168

PODER JUDICIÁRIO
JUSTIÇA DO TRABALHO

CERTIDÃO NEGATIVA DE DÉBITOS TRABALHISTAS

Nome: 348 BELA CINTRA RESTAURANTE LTDA. (MATRIZ E FILIAIS)
CNPJ: 20.754.781/0001-17
Certidão nº: 67879865/2023
Expedição: 28/11/2023, às 20:31:55
Validade: 26/05/2024 - 180 (cento e oitenta) dias, contados da data de sua expedição.

Certifica-se que **348 BELA CINTRA RESTAURANTE LTDA. (MATRIZ E FILIAIS)**, inscrito(a) no CNPJ sob o nº **20.754.781/0001-17, NÃO CONSTA** como inadimplente no Banco Nacional de Devedores Trabalhistas.
Certidão emitida com base nos arts. 642-A e 883-A da Consolidação das Leis do Trabalho, acrescentados pelas Leis ns.º 12.440/2011 e 13.467/2017, e no Ato 01/2022 da CGJT, de 21 de janeiro de 2022.
Os dados constantes desta Certidão são de responsabilidade dos Tribunais do Trabalho.
No caso de pessoa jurídica, a Certidão atesta a empresa em relação a todos os seus estabelecimentos, agências ou filiais.
A aceitação desta certidão condiciona-se à verificação de sua autenticidade no portal do Tribunal Superior do Trabalho na Internet (http://www.tst.jus.br).
Certidão emitida gratuitamente.

INFORMAÇÃO IMPORTANTE
Do Banco Nacional de Devedores Trabalhistas constam os dados necessários à identificação das pessoas naturais e jurídicas inadimplentes perante a Justiça do Trabalho quanto às obrigações estabelecidas em sentença condenatória transitada em julgado ou em acordos judiciais trabalhistas, inclusive no concernente aos recolhimentos previdenciários, a honorários, a custas, a emolumentos ou a recolhimentos determinados em lei; ou decorrentes de execução de acordos firmados perante o Ministério Público do Trabalho, Comissão de Conciliação Prévia ou demais títulos que, por disposição legal, contiver força executiva.

PAG. nº 109

MINISTÉRIO DA FAZENDA
SECRETARIA ESPECIAL DA RECEITA FEDERAL DO BRASIL
PROCURADORIA-GERAL DA FAZENDA NACIONAL
INFORMAÇÕES DE APOIO PARA EMISSÃO DE CERTIDÃO

Por meio do e-CAC - CNPJ do certificado: 20.754.781/0001-17

20/10/2023 15:15:37

PAG. nº 47

CNPJ: 20.754.781 - 348 BELA CINTRA RESTAURANTE LTDA.

Dados Cadastrais da Matriz

CNPJ: 20.754.781/0001-17
UA de Domicílio: DERAT SAO PAULO-SP **Código da UA:** 08.180.00
Endereço: R BELA CINTRA,2305
Bairro: CONSOLACAO **CEP:** 01415-009 **Município:** SAO PAULO **UF:** SP
Responsável: 440.199.717-49 - JAIR COSER
Situação: ATIVA
Natureza Jurídica: 206-2 - SOCIEDADE EMPRESARIA LIMITADA **Data de Abertura:** 01/08/2014
CNAE: 5611-2/01 - Restaurantes e similares
Porte da Empresa: DEMAIS

Sócios e Administradores

CPF/CNPJ	Nome	Qualificação	Situação Cadastral	Cap. Social	Cap. Votante
075.627.038-33	MARA LARIOS SANTALLA	ADMINISTRADOR	REGULAR		
440.199.717-49	JAIR COSER	ADMINISTRADOR	REGULAR		
08.592.827/0001-43	CORRIENTES 348 PARTICIPACOES LTDA	SOCIO	ATIVA	99,99%	
		CPF Representante Legal: 440.199.717-49		**Qualif. Resp.:** ADMINISTRADOR	
19.712.980/0001-83	ASSADOR PARTICIPACOES S.A.	SOCIO	ATIVA	0,01%	
		CPF Representante Legal: 440.199.717-49		**Qualif. Resp.:** ADMINISTRADOR	

Certidão Emitida

CNPJ: 20.754.781/0001-17
Certidão Negativa: 469D.0A57.A678.BE42 **Emissão:** 21/09/2023 **Data de Validade:** 19/03/2024

Diagnóstico Fiscal na Receita Federal

Débito com Exigibilidade Suspensa (SIEF)

CNPJ: 20.754.781/0001-17

Receita	PA/Exerc.	Dt. Vcto	Vl.Original	Sdo.Devedor	Situação
0561-07 - IRRF	09/2023	20/10/2023	10.022,90	10.022,90	A ANALISAR-A VENCER
1082-01 - CP-SEGUR.	09/2023	20/10/2023	17.487,20	17.487,20	A ANALISAR-A VENCER
1138-01 - CP-PATRONAL	09/2023	20/10/2023	36.599,19	36.599,19	A ANALISAR-A VENCER
1162-01 - CP-PATRONAL	09/2023	20/10/2023	55,00	55,00	A ANALISAR-A VENCER
CNPJ do prestador/incorporação: 08.723.037/0001-50					
1646-01 - CP-PATRONAL	09/2023	20/10/2023	1.829,95	1.829,95	A ANALISAR-A VENCER
1170-01 - CP-TERCEIROS	09/2023	20/10/2023	4.574,89	4.574,89	A ANALISAR-A VENCER

PAG. nº 171

CNPJ: 20.754.781 - 348 BELA CINTRA RESTAURANTE LTDA.

1176-01 - CP-TERCEIROS	09/2023	20/10/2023	365,99	365,99	A ANALISAR-A VENCER
1191-01 - CP-TERCEIROS	09/2023	20/10/2023	1.829,95	1.829,95	A ANALISAR-A VENCER
1196-01 - CP-TERCEIROS	09/2023	20/10/2023	2.744,93	2.744,93	A ANALISAR-A VENCER
1200-01 - CP-TERCEIROS	09/2023	20/10/2023	1.097,97	1.097,97	A ANALISAR-A VENCER

Diagnóstico Fiscal na Procuradoria-Geral da Fazenda Nacional

Não foram detectadas pendências/exigibilidades suspensas para esse contribuinte nos controles da Procuradoria-Geral da Fazenda Nacional.

Final do Relatório

ia - **ABIH-SE**

De: Noah Puterman Britto <nbritto@trendviagens.com.br>
Enviado em: quinta-feira, 19 de outubro de 2023 23:01
Para: Rebecca Belem Lach; sergio@toptur.com
Cc: Izabella Leal Alves; Joice Alves Anselmo; Reinaldo Borelli; Veronica Barreto Mainetti; Luciana Danielly Pereira; secretaria@abih-se.com.br
Assunto: Re: Evento AJU

+ @ secretaria@abih-se.com.br
Para confeccionar os convites

Get Outlook for iOS

From: Rebecca Belem Lach <rebecca.lach@cvccorp.com.br>
Sent: Thursday, October 19, 2023 6:24:45 PM
To: Noah Puterman Britto <nbritto@trendviagens.com.br>; sergio@toptur.com <sergio@toptur.com>
Cc: Izabella Leal Alves <izabellaalves@cvccorp.com.br>; Joice Alves Anselmo <joiceanselmo@cvccorp.com.br>; Reinaldo Borelli <rborelli@trendviagens.com.br>; Veronica Barreto Mainetti <veronicamainetti@trendoperadora.com.br>; Luciana Danielly Pereira <luciana.pereira@trendviagens.com.br>
Subject: RE: Evento AJU

Olá, tudo bem?

Segue os orçamentos:

CAMPINAS - 25/10 - 30 PAX - JANTAR		
RESTAURANTE	A&B + AUDIOVISUAL	
COCO BAMBU	R$	7.029,00
LEOPOLDO	R$	7.500,00
POBRE JUAN	R$	8.173,80

SÃO PAULO - 26/10 - 30 PAX - JANTAR		
RESTAURANTE	A&B + AUDIOVISUAL	
LASSU	A ENVIAR	
348 CORRIENTES	R$	8.000,00
PIZZARIA VERIDIANA	R$	8.745,00

@Noah e @sergio@toptur.com, vamos seguir com os locais mais em conta conforme falamos pelo telefone, certo?

Reservei o Coco Bambu em Campinas e o 348 Corrientes em SAO, conforme solicitado.

Estou providenciando as certidões que foram solicitadas.

Obrigada,

PAG. nº 172

Rebecca Belém Lach
Analista de Trade marketing
+55 81 99531-0101

O conteúdo deste e-mail é confidencial e destina-se ao destinatário especificado apenas na mensagem. É estritamente proibido compartilhar qualquer parte desta mensagem com terceiros, sem o consentimento por escrito do remetente. Se você recebeu esta mensagem por engano, responda a ela e siga com sua exclusão, para que possamos garantir que esse erro não ocorra no futuro.

De: Noah Puterman Britto <nbritto@trendviagens.com.br>
Enviado: segunda-feira, 16 de outubro de 2023 11:16
Para: Rebecca Belem Lach <rebecca.lach@cvccorp.com.br>
Cc: Izabella Leal Alves <izabellaalves@cvccorp.com.br>; Joice Alves Anselmo <joiceanselmo@cvccorp.com.br>; Reinaldo Borelli <rborelli@trendviagens.com.br>; Veronica Barreto Mainetti <veronicamainetti@trendoperadora.com.br>; Luciana Danielly Pereira <luciana.pereira@trendviagens.com.br>; sergio@toptur.com <sergio@toptur.com>
Assunto: RE: Evento AJU

@Rebecca Belem Lach

Em tempo, o estabelecimento que fecharemos precisa ter a seguinte documentação:

RELAÇÃO DAS CERTIDÕES NEGATIVAS

* Certidão de Débitos Relativos a Créditos Tributários Federais e à Dívida Ativa da União;
* Certidão Negativa do FGTS (Caixa Econômica);
* Certidão Negativa de Débitos Trabalhistas;
* Certidão Negativa de Débitos Fiscais Estadual/Distrital (referente ao domicílio do prestador, pesquisar na Secretaria de Estado da Fazenda);
* Certidão Negativa de Débitos Fiscais Municipal (referente ao domicílio do prestador, pesquisar na Secretaria Municipal da Fazenda);
* Certidão de Distribuição de Falência e Concordata ou simplesmente Certidão de Falência e Concordata, é fornecida pelo Tribunal de Justiça onde aponta a existência ou a inexistência de ações de falência e concordata.;

OBS: Todas essas certidões precisam está dentro do prazo de validade da prestação do serviço!

Obrigada,

Noah Britto

Gerente Regional

+55 11 98952-1099 (fone)
+55 11 99302-0772 (whatsapp)

trendviagens.com.br

O conteúdo deste e-mail é confidencial e destina-se ao destinatário especificado apenas na mensagem. É estritamente proibido compartilhar qualquer parte desta mensagem com terceiros, sem o consentimento por escrito do remetente. Se você recebeu esta mensagem por engano, responda a ela e siga com sua exclusão, para que possamos garantir que esse erro não ocorra no futuro.

PAG. nº 173

De: Noah Puterman Britto <nbritto@trendviagens.com.br>
Enviado: segunda-feira, 16 de outubro de 2023 10:42
Para: Rebecca Belem Lach <rebecca.lach@cvccorp.com.br>
Cc: Izabella Leal Alves <izabellaalves@cvccorp.com.br>; Joice Alves Anselmo <joiceanselmo@cvccorp.com.br>; Reinaldo Borelli <rborelli@trendviagens.com.br>; Veronica Barreto Mainetti <veronicamainetti@trendoperadora.com.br>; Luciana Danielly Pereira <luciana.pereira@trendviagens.com.br>; sergio@toptur.com <sergio@toptur.com>
Assunto: ENC: Evento AJU

@Rebecca Belem Lach, tudo bom?

Conforme alinhado com a Iza, faremos dois eventos em parceria com Aracaju, você consegue por favor nos apoiar com as cotações?

Copio neste email o Sergio da Top Tur, que será responsável por anos apoiar com as negociações com o destino.

1. Dia **25/10/2023** em Campinas para aproximadamente 30 pessoas (jantar)

Sugestão de Local:
-Coco Bambu
-Leopoldo Restaurante - https://www.leopoldorestaurante.com.br/?fbclid=PAAaYAV3itNBScnm1-yE1yNaZuZbUj3D92f5xWTl3RoLXpsPEOP0eTDDPTtdc_aem_Aehzb3zE6x0Eg5VNUKjyd_prfjB89EqlXg1C21JaWhpYnMJkl853TchMpphkTxTV-DA
-Entre Taças - https://www.entretacas.com.br/

2. Dia **26/10/2023** em São Paulo para aproximadamente 30 pessoas (jantar)

Sugestão de Local:
-Lassu
-Corrientes 348 (Bela Cintra)
-Pizzaria Veridiana Jardins

Serviços necessários e respectivos valores:

1. **Equipamento de som e sonorização com operador para eventos em local fechado – até 100 participantes: R$ 2.000,00**

- *Profissional devidamente capacitado a operar aparelhos audiovisuais, mesa de som c/08 canais, amplificador potência 200 WRMS, 02 caixas de acústicas de 100 WRMS com tripé e pedestal tipo girafa /microfone. Microfone sem fio profissional (com bateria 9V), Notebook, projetor multimídia até 3000 A. lumens, tela 210", ponto de internet.*

3. **Alimentos e bebidas – custo por pessoa: R$ 200,00**

- *Café da manhã, almoço ou jantar*

Obrigada,

Noah Britto

Gerente Regional

+55 11 98952-1099 (fone)
+55 11 99302-0772 (whatsapp)

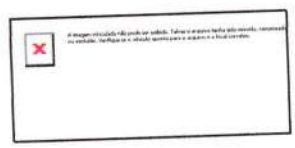

PAG. nº 174

trendviagens.com.br

O conteúdo deste e-mail é confidencial e destina-se ao destinatário especificado apenas na mensagem. É estritamente proibido compartilhar qualquer parte desta mensagem com terceiros, sem o consentimento por escrito do remetente. Se você recebeu esta mensagem por engano, responda a ela e siga com sua exclusão, para que possamos garantir que esse erro não ocorra no futuro.

De: sergio@toptur.com <sergio@toptur.com>
Enviado: segunda-feira, 16 de outubro de 2023 09:30
Para: Rodrigo Passos Galvao <rodrigogalvao@cvccorp.com.br>; Noah Puterman Britto <nbritto@trendviagens.com.br>; daniela@delcantohotel.com.br <daniela@delcantohotel.com.br>; acfsobrinho@hotmail.com <acfsobrinho@hotmail.com>
Cc: Bruno Heleno Rosa <brunoheleno@cvccorp.com.br>; Luciana Danielly Pereira <luciana.pereira@trendviagens.com.br>; Reinaldo Borelli <rborelli@trendviagens.com.br>; Joice Alves Anselmo <joiceanselmo@cvccorp.com.br>; Izabella Leal Alves <izabellaalves@cvccorp.com.br>
Assunto: RES: Evento AJU

AVISO: Este e-mail foi originado de fora da organização. Não clique em links ou abra anexos, a menos que reconheça o remetente e saiba que o conteúdo é seguro.

Noah, bom dia!

Conforme nos falamos, estamos confirmando nossos eventos com foco em Aracaju, como segue:

Dia **25/10/2023** em Campinas para aproximadamente 30 pessoas (jantar)
Dia **26/10/2023** em São Paulo para aproximadamente 30 pessoas (jantar)

Serviços necessários e respectivos valores:

1. **Equipamento de som e sonorização com operador para eventos em local fechado – até 100 participantes: R$ 2.000,00**
- *Profissional devidamente capacitado a operar aparelhos audiovisuais, mesa de som c/08 canais, amplificador potência 200 WRMS, 02 caixas de acústicas de 100 WRMS com tripé e pedestal tipo girafa /microfone. Microfone sem fio profissional (com bateria 9V), Notebook, projetor multimídia até 3000 A. lumens, tela 210", ponto de internet.*
2. **Alimentos e bebidas – custo por pessoa: R$ 200,00**
- *Café da manhã, almoço ou jantar*

Quaisquer dúvidas, estarei à disposição.
Favor confirmar o recebimento.

Sempre grato,

Sérgio Lima Oliveira
Executivo ABIH-SE
(79) 9 9141 6060

De: Rodrigo Passos Galvao <rodrigogalvao@cvccorp.com.br>
Enviada em: sábado, 14 de outubro de 2023 11:20
Para: Noah Puterman Britto <nbritto@trendviagens.com.br>; sergio@toptur.com
Cc: Bruno Heleno Rosa <brunoheleno@cvccorp.com.br>; Luciana Danielly Pereira <luciana.pereira@trendviagens.com.br>; Reinaldo Borelli <rborelli@trendviagens.com.br>; Joice Alves Anselmo

PAG. nº 175

<joiceanselmo@cvccorp.com.br>; Izabella Leal Alves <izabellaalves@cvccorp.com.br>
Assunto: Re: Evento AJU

Noah e Sergio, bom dia

Estamos felizes em conseguir capacitar mais agentes para vender Sergipe, e agradecemos pela parceria com a CVC Corp.

Enviei os Contatos de um para o outro pelo WhatsApp.

Fico à disposição para ajudar como puder por aqui.

Abs

Rodrigo **Galvão**
Diretor de Produto Nacional
Rua Catequese, 227 – CVC Corp Tower
CEP 09090-401 - Santo André - SP

O conteúdo deste e-mail é confidencial e destina-se ao destinatário especificado apenas na mensagem. É estritamente proibido compartilhar qualquer parte desta mensagem com terceiros, sem o consentimento por escrito do remetente. Se você recebeu esta mensagem por engano, responda a ela e siga com sua exclusão, para que possamos garantir que esse erro não ocorra no futuro.

De: Noah Puterman Britto <nbritto@trendviagens.com.br>
Enviado: Saturday, October 14, 2023 11:06:36 AM
Para: Rodrigo Passos Galvao <rodrigogalvao@cvccorp.com.br>
Cc: Bruno Heleno Rosa <brunoheleno@cvccorp.com.br>; Luciana Danielly Pereira <luciana.pereira@trendviagens.com.br>; Reinaldo Borelli <rborelli@trendviagens.com.br>; Joice Alves Anselmo <joiceanselmo@cvccorp.com.br>; Izabella Leal Alves <izabellaalves@cvccorp.com.br>
Assunto: Evento AJU

Ola Galvão, tudo bom?

Conforme falamos ontem, podemos seguir com evento foco AJU nas seguintes praças:

São Paulo - Jantar/HH para 30 pessoas 26/10
Campinas - Jantar/HH para 30 pessoas 24/10

Como podemos seguir?

Obrigada,

Noah Britto

PAG. nº 176

Gerente Regional

+55 11 98952-1099 (fone)
+55 11 99302-0772 (whatsapp)

trendviagens.com.br

O conteúdo deste e-mail é confidencial e destina-se ao destinatário especificado apenas na mensagem. É estritamente proibido compartilhar qualquer parte desta mensagem com terceiros, sem o consentimento por escrito do remetente. Se você recebeu esta mensagem por engano, responda a ela e siga com sua exclusão, para que possamos garantir que esse erro não ocorra no futuro.

PAG. nº 177

CARDÁPIOS EVENTOS

JARDINS

CORRIENTES 348® ARGENTINIAN STEAKHOUSE

PAG. nº 178

348

CARDÁPIO BUENOS AIRES

ENTRADAS

EMPANADAS, CHORIZO PARRILLERO,
MATAMBRITO E PAN COM CHIMICHURRI

SALADAS

BARILOCHE, JULIANA E COMPLETA

CARNES

BIFE DE CHORIZO, CORTE ESPECIAL 348,
ASSADO DE TIRA, OJO DEL BIFE, TAPA DE CUADRIL
SALMÃO, FRANGO OU LEGUMES GRELHADOS PARA QUEM NÃO COME CARNE

ACOMPANHAMENTOS

ARROZ PARRILLERO, ARROZ BRANCO, FAROFA DE OVOS
PAPATASSO PROVENZAL OU POLENTA

SOBREMESAS

1/2 PANQUEQUE DE DULCE DE LECHE, FRUTA OU SORVETE

BEBIDAS NÃO ALCÓOLICAS

ÁGUA COM GÁS, ÁGUA SEM GÁS,
REFRIGERANTE, SUCOS NATURAIS E CAFÉ

R$ 280,00 + 13% (3h DURAÇÃO)

O serviço de Valet não está incluso no pacote, o pagamento deverá ser efetuado diretamente com o estacionamento. Aceitamos dinheiro e os cartões de Crédito Mastercard, Visa, American Express e Dinners; Cartões de Débito Visa Electron e Maestro. Não aceitamos Vale Refeição e Cheques

PAG. nº 179

348

CARDÁPIO BARILOCHE

ENTRADAS

EMPANADAS, CHORIZO PARRILLERO,
MATAMBRITO E PAN COM CHIMICHURRI

SALADAS

BARILOCHE, JULIANA E COMPLETA

CARNES

BIFE DE CHORIZO, CORTE ESPECIAL 348,
ASSADO DE TIRA, OJO DEL BIFE, TAPA DE CUADRIL
SALMÃO, FRANGO OU LEGUMES GRELHADOS PARA QUEM NÃO COME CARNE

ACOMPANHAMENTOS

ARROZ PARRILLERO, ARROZ BRANCO, FAROFA DE OVOS
PAPATASSO PROVENZAL OU POLENTA

SOBREMESAS

1/2 PANQUEQUE DE DULCE DE LECHE, FRUTA OU SORVETE

BEBIDAS NÃO ALCÓOLICAS

ÁGUA COM E SEM GÁS, REFRIGERANTE, SUCOS NATURAIS E CAFÉ

BEBIDAS ALCÓOLICAS

CERVEJA NACIONAL, CAIPIRINHA E CAIPIROSKA NACIONAL

R$ 320,00 + 13% (3h DURAÇÃO)

O serviço de Valet não está incluso no pacote, o pagamento deverá ser efetuado diretamente com o estacionamento.
Aceitamos dinheiro e os cartões de Crédito Mastercard, Visa, American Express e Dinners; Cartões de Débito Visa Electron e Maestro. Não aceitamos Vale Refeição e Cheques

PAG. nº 180

348

CARDÁPIO MENDOZA

ENTRADAS

EMPANADAS, CHORIZO PARRILLERO,
MATAMBRITO E PAN COM CHIMICHURRI

SALADAS

BARILOCHE, JULIANA E COMPLETA

CARNES

BIFE DE CHORIZO, CORTE ESPECIAL 348,
ASSADO DE TIRA, OJO DEL BIFE, TAPA DE CUADRIL
SALMÃO, FRANGO OU LEGUMES GRELHADOS PARA QUEM NÃO COME CARNE

ACOMPANHAMENTOS

ARROZ PARRILLERO, ARROZ BRANCO, FAROFA DE OVOS
PAPATASSO PROVENZAL OU POLENTA

SOBREMESAS

1/2 PANQUEQUE DE DULCE DE LECHE, FRUTA OU SORVETE

BEBIDAS NÃO ALCÓOLICAS

ÁGUA COM E SEM GÁS, REFRIGERANTE, SUCOS NATURAIS E CAFÉ

BEBIDAS ALCÓOLICAS

CERVEJA NACIONAL, CAIPIRINHA, CAIPIROSKA, GIN TÔNICA
E MOSCOW MULE NACIONAL

VINHOS

VINHO TINTO, ROSÉ, BRANCO, ESPUMANTE NACIONAL E CLERICÓ
(UMA GARRAFA DE VINHO PARA CADA 3 PESSOAS)

R$ 360,00 + 13% (3h DURAÇÃO)

O serviço de Valet não está incluso no pacote, o pagamento deverá ser efetuado diretamente com o estacionamento.
Aceitamos dinheiro e os cartões de Crédito Mastercard, Visa, American Express e Dinners; Cartões de Débito Visa Electron
e Maestro. Não aceitamos Vale Refeição e Cheques

SALON PALERMO (100 LUGARES)

SALON SAN TELMO (25 LUGARES)

Unidade: JARDINS

LASSÙ ROOFTOP

Cliente:	Luane Maria
Contato:	(11) 96393-4526
Data do evento /Dia da semana:	.../.../2023 – quinta- feira
Local:	Lassù Roof Top– Exclusivo
Horário:	19:00 às 23:00 hrs
Número de Convidados:	Mínimo de 30 pessoas –
Tipo de serviço:	Menu finger food

• Bebidas não alcoólicas: (Águas nacionais com e sem gás, refrigerantes, suco de laranja natural, café ILLY, chás da horta)	Incluso
• Taxa de serviço	15%
• Taxa de espaço exclusivo (locação) : (Segundas e terças) (Quartas e quintas) (Sextas)	R$ 5.000, R$ 6.000, R$ 8.000,
• Forma de pagamento: Banco Itaú (341) – Titular: Bar e Restaurante Lassu Ltda Agência : 0196 - Conta corrente: 15225-0 CNPJ: 33.925.032/0001-57	- 50 % - sinal - 50 % - até 4 dias antes do evento - extra – no dia

PACOTE DE BEBIDAS

(duração de 4 horas)

Água sem e com gás Prata

Refrigerantes

Suco de laranja natural

Café Italiano ILLY, normal e descafeinado, Chás

Coquetel sem álcool:

- Pink Lemonade
- Ginger Fresh & Honey
- Suco de tomate

+

Vinho Branco/ Tinto

+

Cerveja Long Heineken ou Original

+

Aperol Spritz

+

Negroni

+

Drinks (Bebidas Nacionais):

- Caipirinha tradicional
- Caipiroska tradicional
- Saquerinha
- Gin Tônica tradicional
- Gin Tonica Peper Fresh, infusão de tangerina, pimenta rosa (autoral)

PAG. nº 184

MENU
Finger Food Gourmet*
(serviço volante) duração 3 horas

ENTRADAS
Frias
Canapé de queijo Brie com compota de figo
Canapé de salmão com creme azedo
Carpaccio de Manzo com fonduta de queijo pecorino e alcaparras fritas
Canolli de ricota de Grana Padano e crispy de presunto parma

Quentes - (escolha 2 opções)
Bolinho da Tapioca
Polpetini de costela
Arancine – Bolinho de risoto recheado com mozzarella de búfala e tomate

Insalata Bio
Folhas orgânicas, pêra, queijo tulha e nozes

PRINCIPAL – (escolha 3 opções)

Raviolini Caprese
Massa fresca recheada de Mozzarella de Búfala ao molho pomodoro

Risotto funghi
Arroz carnaroli com cogumelos porcine

Penne Arrabiata
Massa curta grano duro, com molho de tomate, pimenta fresca e azeitonas pretas,

Risotto gamberi *(+R$ 15, p/ pessoa)*
Arroz italiano com camarões, tomate fresco e manjericão

Tortelini di Vitela *(+15, p/ pessoa)*
Massa fresca recheada de carne bovina ao molho de parmesão e trufas negras em conserva

Couscous brasiliano
Couscous marroquino com carne se sol, manteiga de garrafa e castanha de caju

Gnocchetti sardo con "linguiça bragantina"
Massa fresca de farinha de sêmola sem batata, tomate, linguiça bragantina e fonduta de queijo pecorino

Polenta
Polenta amarela com ragu de cordeiro

SOBREMESA - (escolha 2 opção)

- Pudim de leite
- Meringata de frutas vermelhas e raspas de limão cravo
- Mini torta de limão
- Fonduta de doce de leite com coco queimado

OBS:

- Incluso móveis e utensílios necessários para o serviço;
- Não é permitido a entrada de alimentos externos, para mesa de doces temos o RISTORANTINO DOLCE (11) 98855-2916 (Jenifer);
- Temos disponível equipamentos de áudio e iluminação de palco, taxa de uso : R$800, (incluso técnico)
- Música ambiente já inclusa na proposta;
- Montagem são permitido com até 2 horas de antecedência do horário do evento e desmontagem até uma hora após o horário marcado para o termino.
- Tolerância máxima de permanência no local= até uma hora após o horário marcado para o termino;
- Capacidade máxima: 100 pessoas;
- Valet (R$25) almoços de semana, (R$30) jantares, fins de semana e feriados;
- Garantimos até 10% a mais do número mínimo de pessoas contratados, no caso desta ocorrência será cobrado o valor p/ pessoa negociado +15% de serviço
- Caso haja cancelamento por parte do contratante o valor do sinal pago não será devolvido;
- **O bloqueio da data só é realizado mediante comprovante de pagamento do sinal;**
- Proposta válida por 10 dias;
- **Não incluso taxa de serviço;**

MENU FINGER GOURMET* (4 etapas) + Pacote de Bebidas = R$ 398, p/ pessoa
Valor total do menu para o número mínimo de 30 pessoas = R$ 11.940,
mais
Taxa de abertura (locação de espaço) R$ 6.000,
Total (com serviço) R$ 19.731

Atenciosamente,
Débora Borges
WhatsApp +55 11 93326-2828
Rua Conselheiro Saraiva, 207 – 29 andar
Santana – São Paulo – SP

Equipe Lassù Eventos

PAG. nº 187

VERIDIANA

EVENTOS

PAG. nº 183

VERIDIANA

PERDIZES

Casarão do ano de 1930, tombado pelo Instituto do Patrimônio Histórico de São Paulo

Eventos diurnos (12h-17h todos os dias)
Mínimo de 30 e máximo de 150 pessoas
Locação: R$8.000 e a casa fica privativa

Eventos noturnos (todas as noites)
Mínimo de 20 e máximo de 75 pessoas.
Para eventos com a adega privativa à noite, mínimo de 40 pessoas

4 ambientes dispostos em meios-pisos

Espaços independentes, arejados e acolhedores

Pé-direito com mais de 10m

Piano sobre palco suspenso de vidro

2 bares

3 Fornos de pizzas

Adega climatizada

Cozinha industrial

Acesso para deficientes

Serviço de vallet para 20 carros no mínimo, em caso de eventos diurnos

É permitida apresentação de bandas e DJ na adega no período noturno e em outros ambientes da casa no período diurno

É permitida apresentação em data-show somente na adega para no máximo 75 pessoas no período noturno

PAG. nº 189

SALÃO PRINCIPAL
55 lugares
Jardim vertical, bar, fornos de pizza

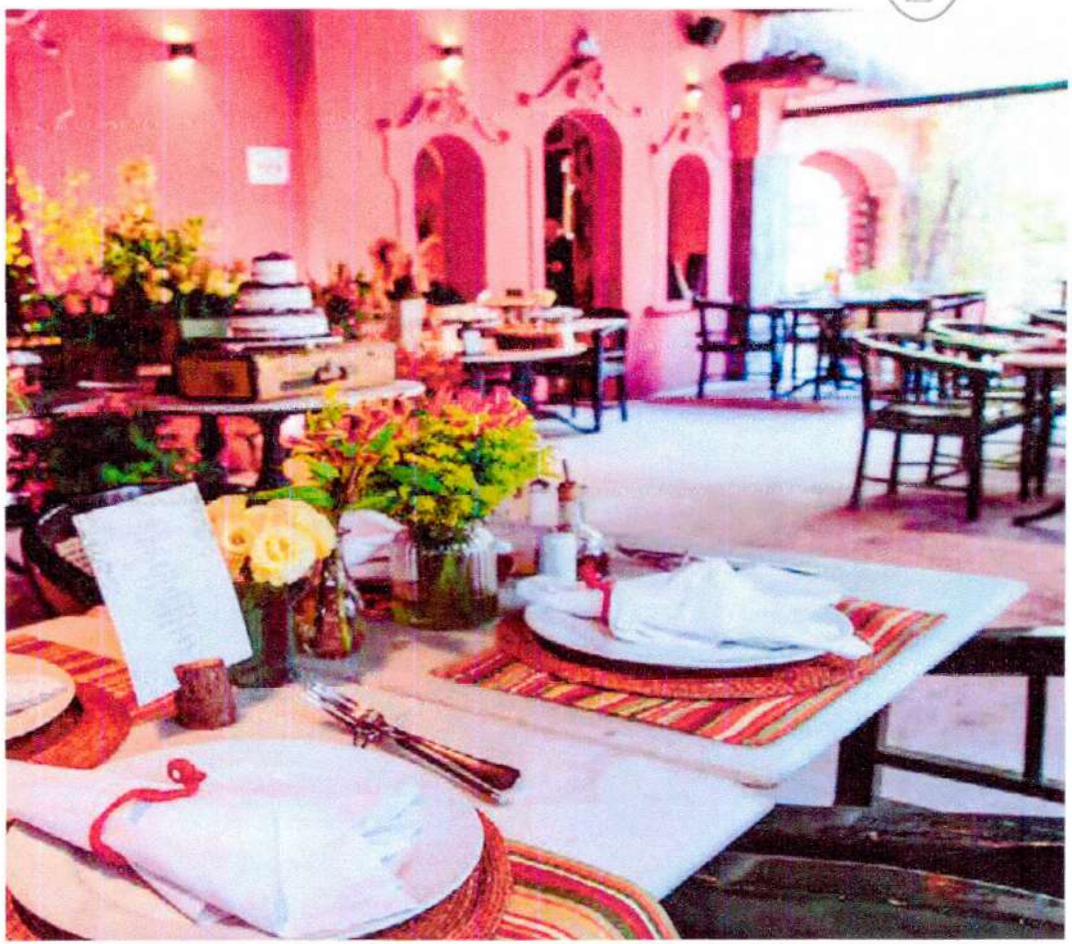

VARANDA COBERTA
55 lugares
Local agradável arejado e com muito verde

190
PAG nº

ADEGA

75 lugares

Espaço mais reservado decorado, bar, mesa para bolo e doces. Vedação acústica

PAG. nº 191

VERIDIANA

HIGIENÓPOLIS

Casarão do ano de 1903, tombado pelo Instituto do Patrimônio Histórico de São Paulo. Considerado o Salão de pizzaria mais "cool" do mundo pela revista Condè Nast Traveler

Eventos diurnos (12h-17h todos os dias)
Mínimo de 30 e máximo de 150 pessoas
Locação: R$8.000 e a casa fica privativa

Eventos noturnos (de segunda a quinta)
Mínimo de 20 e máximo de 80 pessoas

3 andares dispostos em meios-pisos

Espaços independentes, arejados e acolhedores

Pé-direito com mais de 10m

3 Fornos de pizzas

Adega climatizada

Piano

Bar

Lareira

Cozinha industrial

Serviço de vallet para 20 carros no mínimo, em caso de eventos diurnos

Permitido apresentação em data-show somente em nossa "Adega" para no máximo 20 pessoas no período noturno

PAG. n 102

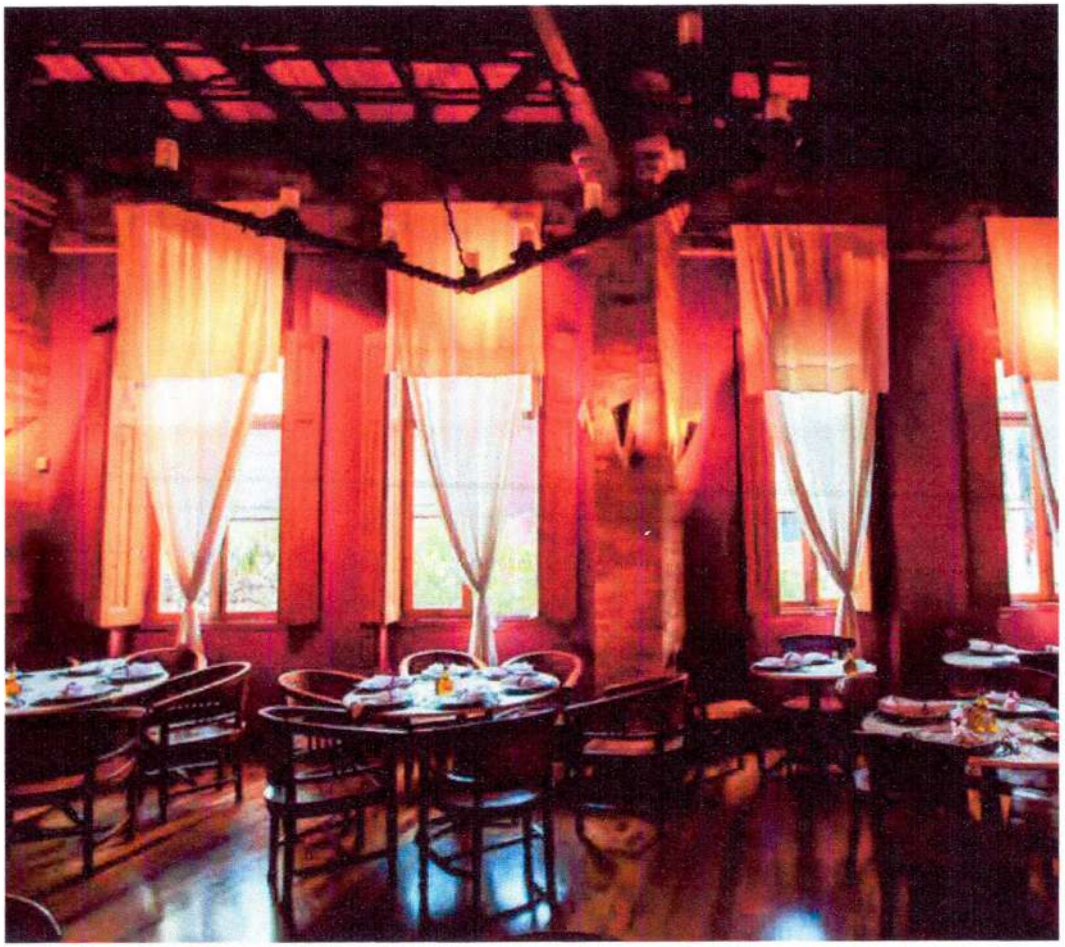

SALA DA LAREIRA

86 lugares

Lareira, janelões, bar e piano

PAG nº 16

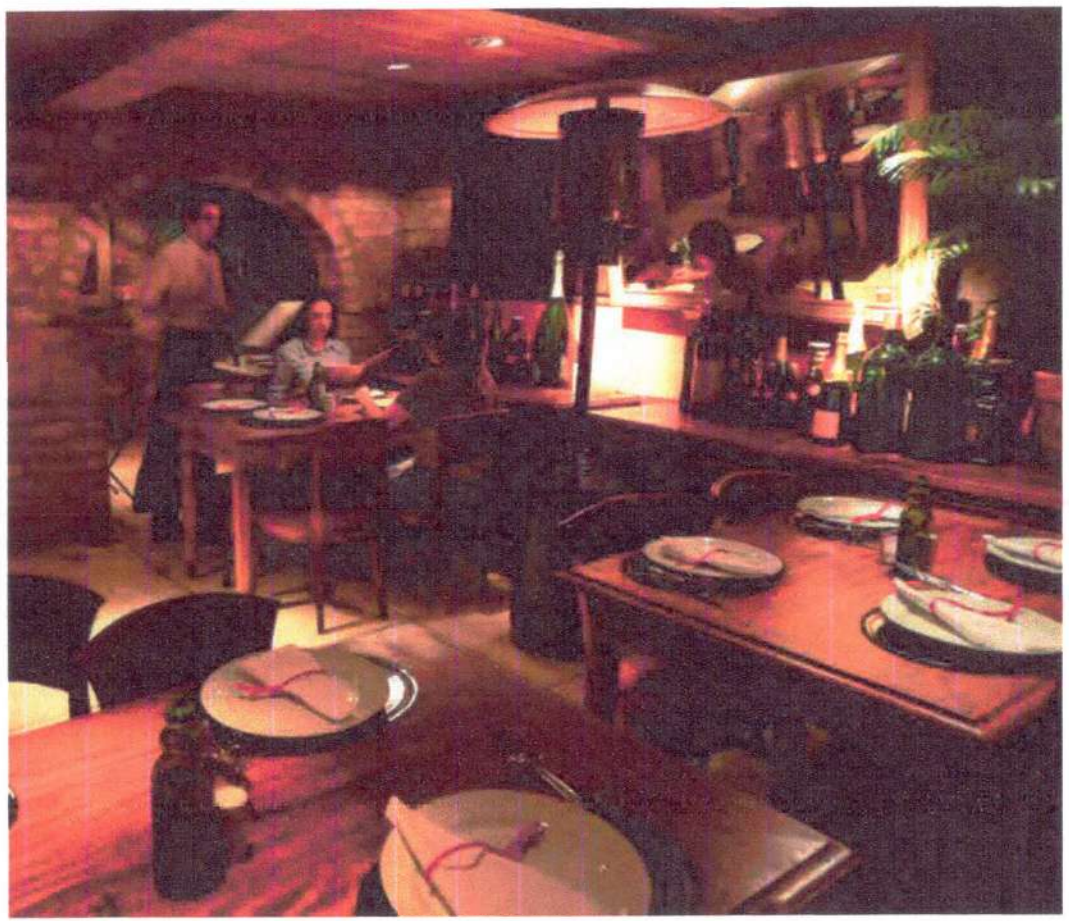

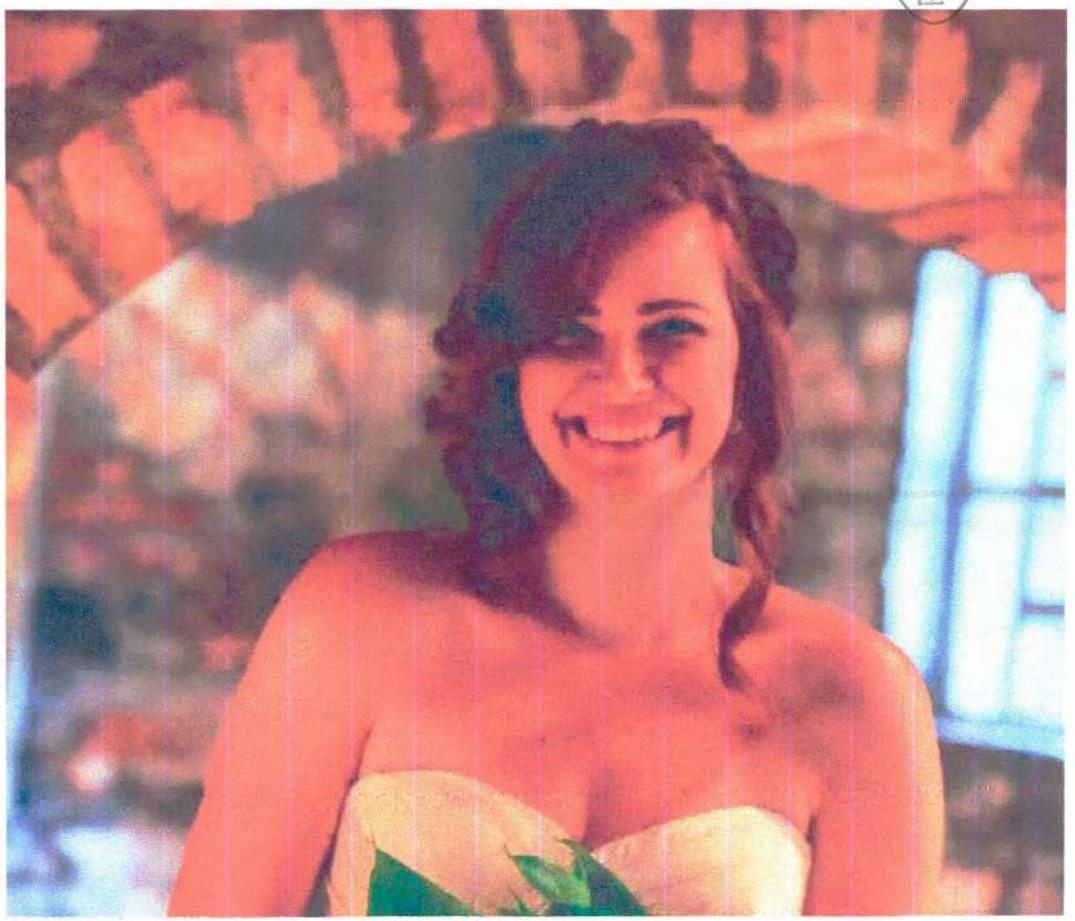

ADEGA

1º sala: 12 lugares / 2º sala: 10 lugares / 3º sala: 12 lugares / 4º sala: 20 lugares
Espaço intimista, iluminação baixa e clima europeu

PAG. nº 194

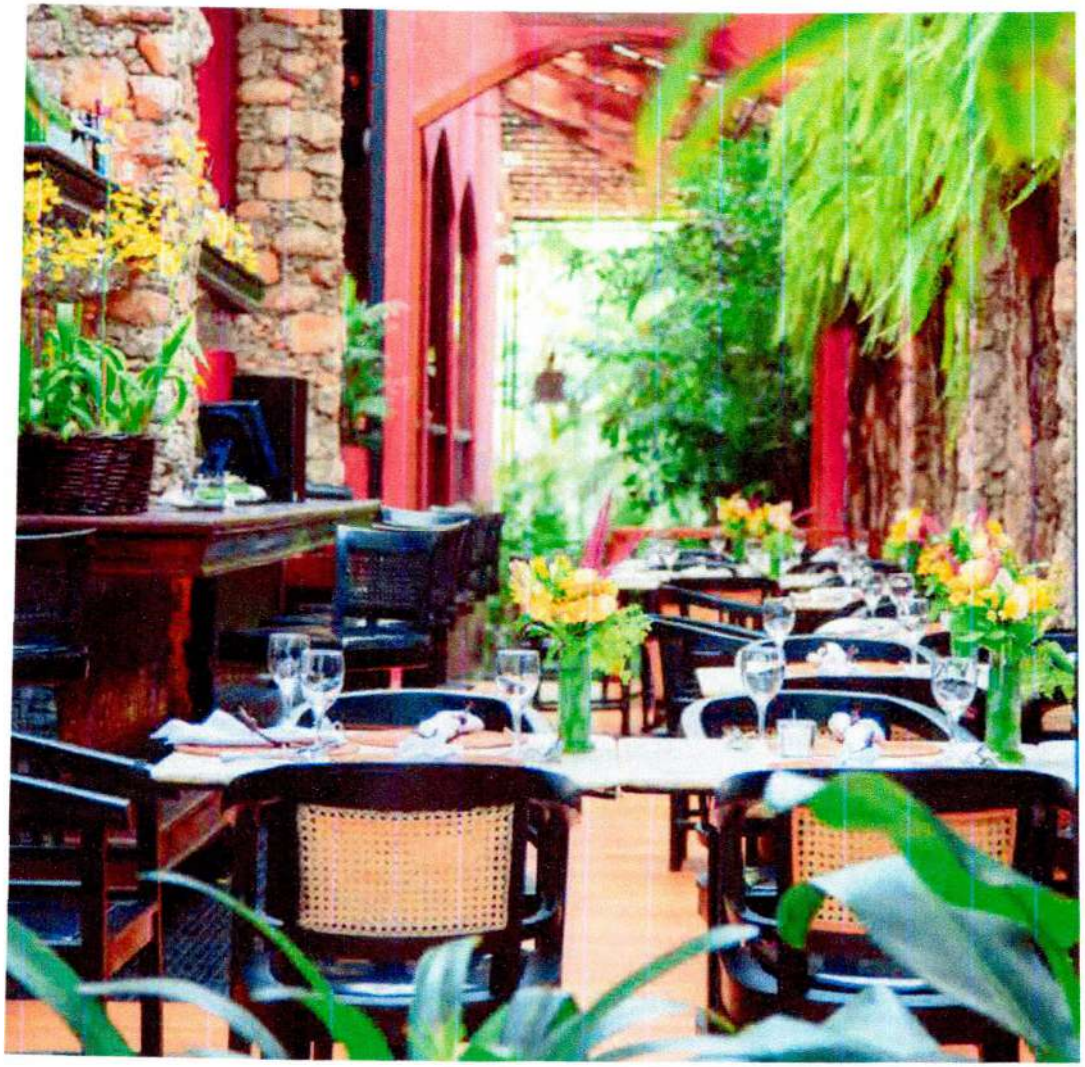

VERIDIANA

JARDINS

Arquitetura exuberante com uma mescla entre o rústico e o contemporâneo.
Paisagismo premiado

Eventos diurnos (12h-17h todos os dias)
Mínimo de 30 e máximo de 200 pessoas
Locação: R$8.000 e a casa fica privativa

Eventos noturnos (de segunda a quinta)
Mínimo de 20 e máximo de 80 pessoas

5 ambientes dispostos em meios-pisos

Espaços independentes, arejados e acolhedores

Pé-direito com mais de 10m

Piano "Steinway" sobre palco suspenso de vidro

Jardim interno com espelho d`água

Lareira

2 bares

3 Fornos de pizzas

Adega climatizada

Cozinha industrial

Acesso para deficientes

Serviço de vallet para 20 carros no mínimo, em caso de eventos diurnos

Permitido apresentação em data-show somente na adega para no máximo 80 pessoas no período noturno

Se houver a necessidade de exclusividade no período noturno, a taxa é de R$5.000 para fechar a adega de segunda a quarta. Área não disponível de quinta a domingo

PAG. nº 195

SALA DOS FORNOS

70 lugares

Grandes espelhos, fornos de pizza, vista para jardim interno com espelho d`água

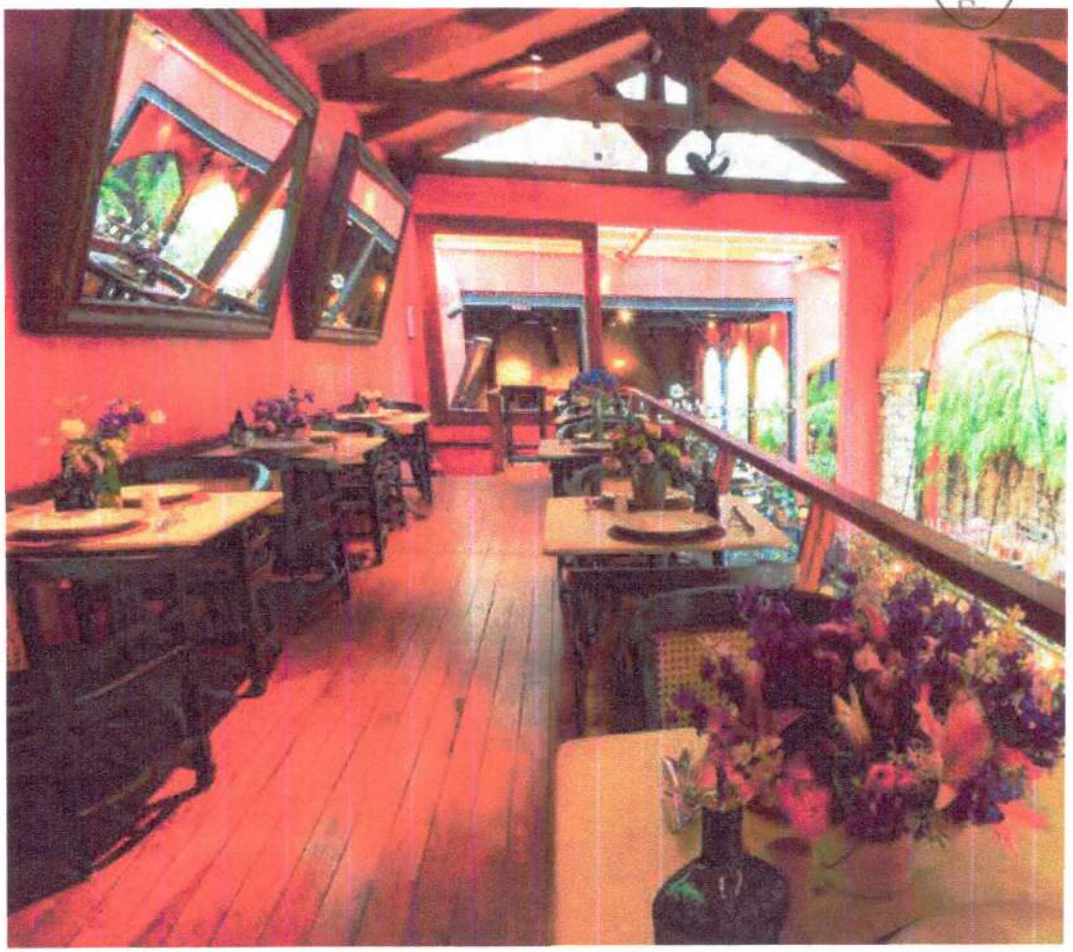

MEZANINO

15 lugares

Espaço com vista para o bar e piano

PAG. nº 196

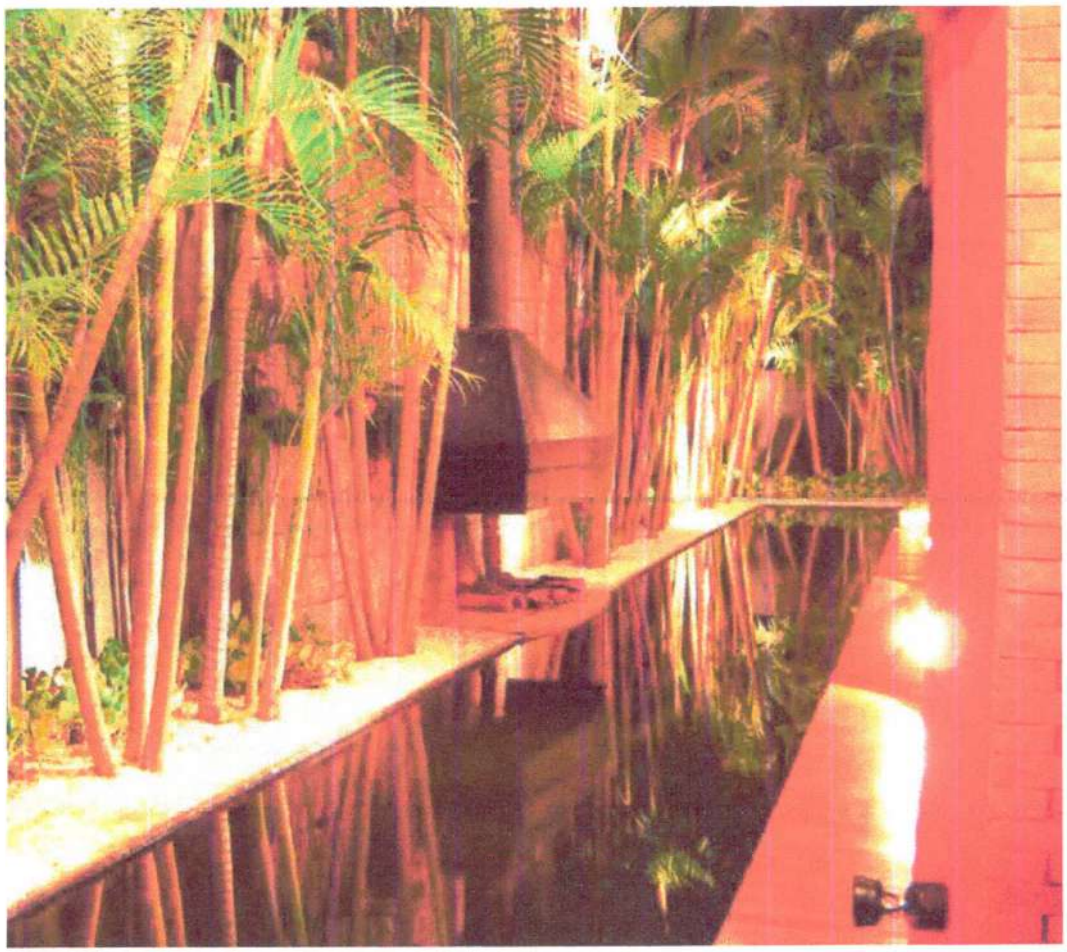

SALÃO DO ESPELHO D`ÁGUA

60 lugares

Adega, bar, Jardim vertical, jardim interno com espelho d`água e lareira, deck

Sugestões de Menu

PAG. nº 137

Torino ..... pag 1

Napoli ..... pag 2

Roma ..... pag 3

Milano ..... pag 4

Portofino ..... pag 5

Menu Torino

Entradas

Crostini (vegano)
Massa de pizza crocante servida com azeite e lemon pepper

Pizzas

Quattro Formaggi (vegetariana)
Catupiry, mozarela, queijo parmesão e gorgonzola sobre molho de tomate fresco

Calabresa
Linguiça calabresa artesanal e fatias de cebola sobre molho de tomate fresco

Tradizionale (vegetariana)
Mozarela sobre molho de tomate fresco

Napoli in Lisbona
Mozarela, presunto cozido, cebola, ervilhas frescas, ovos, azeitonas pretas e molho de tomate fresco

Do Nonno (vegetariana)
Tomates assados na brasa com alcaparras, alho e especiarias sobre mozarela e molho de tomate fresco. Rúcula opcional

Sobremesa

Pizza Dolce de creme de gianduia com cobertura de morangos

Bebidas

Água mineral com e sem gás

Refrigerantes normal e zero
(Pepsi, Sukita, Guaraná e Soda normal e zero)

Valor por pessoa: R$170
Menu disponível nas unidades de Perdizes e Higienópolis para almoço e jantar
5 horas de serviço no almoço e 3 horas de serviço no jantar

Outras Bebidas

Chopp Brahma à vontade - R$35 (por pessoa - necessário fechar para todos os convidados)

Bar de drinks e caipirinhas - R$45 (por pessoa - necessário fechar para todos os convidados)

Espumante, Mimosa e Bellini - R$45 (por pessoa - necessário fechar para todos os convidados)

Menu Napoli

PAG. nº 198

Entradas

Crostini (vegano)
Massa de pizza crocante servida com azeite e lemon pepper

Pizzas

Margherita (vegetariana)
Mozarela e folhas de manjericão sobre molho de tomate fresco

Calabresa
Linguiça calabresa artesanal e fatias de cebola sobre molho de tomate

Zucchini (vegetariana)
Chips de abobrinha, alho e hortelã sobre molho de tomate fresco e creme de ricota

Catupiry (vegetariana)
Catupiry sobre nosso molho de tomate

Napoli in Lisbona
Mozarela, presunto cozido, cebola, ervilhas frescas, ovos, azeitonas pretas e molho de tomate fresco

Palmito
Fatias de palmito, mozarela e molho de tomate fresco

Sobremesa

Pizza Dolce de creme de gianduia com cobertura de morangos

Bebidas

Chopp Brahma claro ou escuro

Refrigerantes
(Pepsi, Sukita, Guaraná e Soda normal e zero)

Água mineral com e sem gás

Café e chás

Valor por pessoa: R$190
Menu disponível nas unidades de Perdizes e Higienópolis para almoço e jantar
5 horas de serviço no almoço e 3 horas de serviço no jantar

Outras Bebidas

Bar de drinks e caipirinhas - R$45 (por pessoa - necessário fechar para todos os convidados)

Espumante, Mimosa e Bellini - R$45 (por pessoa - necessário fechar para todos os convidados)

Menu Roma

Entradas

Crostini (vegetariano)
Massa de pizza crocante servida com azeite e lemon pepper

Bruschette Tradizionale (vegetariana)
Tomate fresco temperado com azeite, manjericão e toque de alho

Pizzas

Tradizionale (vegetariana)
Molho de tomate fresco coberto com mozarela

Quatro Formaggi (vegetariana)
Catupiry, mozarela, parmesão e gorgonzola sobre molho de tomate fresco

Zucchini (vegetariana)
Finíssimas fatias de abobrinha preparadas no azeite, alho e hortelã sobre molho de tomate fresco e creme de ricota

Napoli in Lisbona
Mozarela, presunto cozido, ovos, fatias de cebola, ervilhas frescas e azeitonas pretas sobre molho de tomate fresco

Napoli in Brasile
Fina camada de Catupiry, carne-seca desfiada e tomatinhos do Vesúvio

Carciofi (vegana)
Corações de alcachofra italiana, mozarela e molho de tomate fresco

Melanzane Parmigiana (vegetariana)
Berinjela ao forno, preparada com molho de tomate, queijo parmesão e mozarela

Sapore di Parma
Fatias de presunto parma sobre mozarela e molho de tomate fresco

Sobremesa

Pizza Dolce de creme de gianduia com cobertura de morangos

Bebidas

Chopp Brahma claro ou escuro

Refrigerantes
(Pepsi, Sukita, Guaraná e Soda normal e zero)

Sucos naturais de frutas

Água mineral com e sem gás

Café e chás

Valor por pessoa: R$215
Menu disponível nas 3 unidades para almoço e jantar
5 horas de serviço no almoço e 3 horas de serviço no jantar

Outras Bebidas

Bar de drinks e caipirinhas - R$45 (por pessoa - necessário fechar para todos os convidados)

Espumante, Mimosa e Bellini - R$45 (por pessoa - necessário fechar para todos os convidados)

Menu Milano

PAG. nº 199

Entradas

Crostini (vegetariano)
Massa de pizza crocante servida com azeite e lemon pepper

Pão de Calabresa
Preparado na casa com linguiça calabresa artesanal e leve toque de mozarela

Antipasto Napoletano (vegano)
Caponata, azeitonas pretas, finas fatias de berinjela e abobrinha grelhadas com azeite extra-virgem, alho e especiarias

Pizzas

Margherita (vegetariana)
Mozarela e folhas de manjericão sobre molho de tomate fresco

Sapore di Parma
Fatias de presunto parma sobre mozarela e molho de tomate fresco

Quattro Formaggi (vegetariana)
Catupiry, mozarela, queijo parmesão e gorgonzola sobre molho de tomate fresco

Carciofi (vegana)
Corações de alcachofra italiana, mozarela e molho de tomate fresco

Burrata al Pesto (vegetariana)
Mozarela de búfala cremosa, típica da Puglia, tomates frescos em cubos e pesto de manjericão

Pancetta al Mascarpone
Pancetta artesanal, queijo mascarpone, e pinoli sobre molho de tomate fresco

Do Nonno (vegetariana)
Tomates assados na brasa com alcaparras, alho e especiarias sobre mozarela e molho de tomate fresco. Rúcula opcional

Della Nonna
Fatias de calabresa artesanal dispostas sobre mozarela e molho de tomate fresco

Sobremesa

Tiramisù preparado na Veridiana com com creme de queijo mascarpone, biscoito champanhe e calda de café

Bebidas

Água mineral com e sem gás

Sucos naturais de frutas

Refrigerantes normal e zero
(Pepsi, Sukita, Guaraná e Soda normal e zero)

Chopp Brahma claro ou escuro

Vinho branco e tinto da casa

Café espresso e chás

Valor por pessoa: R$260
Menu disponível nas 3 unidades para almoço e jantar
5 horas de serviço no almoço e 3 horas no jantar

Menu Portofino

Entradas

Crostini (vegano)
Massa de pizza crocante servida com azeite e lemon pepper

Bruschette
Tomate | Brie com mel e azeite de trufas

Tavola Mediterranea
Tomates assados na brasa, presunto parma, mozarela de búfala, corações de alcachofra, azeitonas pretas, finas fatias de abobrinha e berinjela grelhadas no azeite extra-virgem, alho e especiarias

Pizzas

Margherita Speciale (vegetariana)
Mozarela de búfala e folhas de manjericão sobre molho de tomate fresco

Burrata al Pesto (vegetariana)
Mozarela de búfala cremosa, típica da Puglia, tomates frescos em cubos e pesto de manjericão

Sapore di Parma
Fatias de presunto parma sobre mozarela e molho de tomate fresco

Pancetta al Mascarpone
Pancetta artesanal, queijo mascarpone, e pinoli sobre molho de tomate fresco

Do Nonno (vegetariana)
Tomates assados na brasa com alcaparras, alho e especiarias sobre mozarela e molho de tomate fresco. Rúcula opcional

Caponata (vegetariana)
Berinjela e tomate preparados no azeite de oliva com uva-passa e azeitonas sobre ricota fresca e manjericão

Melanzane Parmigiana (vegetariana)
Berinjela ao forno, preparada com molho de tomate, queijo parmesão e mozarela

Javali
Linguiça especial de javali sobre mozarela e molho de tomate fresco

Sobremesas

Tiramisù preparado na Veridiana com com creme de queijo mascarpone, biscoito champanhe e calda de café

Cheesecake com calda de frutas vermelhas

Taça Gelato Mio
Sorvete de creme, caramelo, calda de chocolate e castanhas

Bebidas

Água mineral com e sem gás

Sucos naturais de frutas

Refrigerantes normal e zero
(Pepsi, Sukita, Guaraná e Soda normal e zero)

Chopp Brahma claro ou escuro

Bar de drinks variados e caipirinhas de frutas

Café espresso e chás

Valor por pessoa: R$270
Menu disponível nas 3 unidades para almoço e jantar
5 horas de serviço no almoço e 3 horas no jantar

Indicações de Fornecedores

PAG. nº 200

ASSESSORIAS

Alê Costa - tel. 11 99326-2414
www.instagram.com/alecostaeventos

Edna Pardinho - tel. 11 94714-4240
www.instagram.com/ednapardinho/

FLORES E DECORAÇÃO

Rosane Giannotti – tel. 11 947897000
www.instagram.com/rosanegiannotti

Injoy - tel. 11 11 99649-6260
www.instagram.com/injoy_eventos

Amaryllis - tel. 11 96607-1425
https://www.instagram.com/amaryllis_floral

Silvana Leite - tel. 11 99458-7339
www.instagram.com/silvana_leite

EQUIPAMENTOS DE ÁUDIO-VISUAL

Ricardo - tel. 11 99675-2223
(equipamentos e DJ)

Obrigada!

Nina Loscalzo
11 93147-5811

ninaloscalzo@veridiana.com.br
www.veridiana.com.br
www.instagram.com/veridianapizzaria

BOLO E DOCES

Ana Castro Chocolates – tel. 11 98366-6262
www.instagram.com/anacastrochocolates

Soul Sweet – tel. 11 99760-5484
www.instagram.com/soulsweetsp

Petit Fabrique – tel. 11 94207- 0202
www.instagram.com/petitefabrique

Nininha Sigrist – tel. 11 989621629
www.instagram.com/sigrist.patisserie

MÚSICA

David Kerr & Canastra Trio - tel. 11 98221-1650
www.instagram.com/davidkerrecanastratrio

Big Chico - tel. 11 99805-6736
www.instagram.com/bigchico.gaitablues

Pianista Mel - tel. 11 99713-3995

Pianista Edu – tel. 11 96065-6066

Music for Events Brasil Orquestra – tel. Tel. 9883614-66
www.instagram.com/music4eventsbrasil

DJ Tom Hopkins – tel. 11 97678-3198
www.instagram.com/djtomhopkins

FILME E FOTOGRAFIA

Fabiano Chaves Fotografia – tel. 11 96340-3100
www.instagram.com/fabianochavesfotografia

Rogério Oliveira Visão Digital – tel. 11 96831-5019
www.instagram.com/rogerio_oliveira_visao_digital

Jorge Renda – tel. 11 99724-6599
www.instagram.com/jorgerenda_fotografia

Banese

Agência 035 **Tipo** 03 **Conta** 103721-9
ABIH/SE

Saldos e extratos

2ª VIA DE TRANSFERÊNCIA TED

Autenticação

Origem:	Internet Banking
Número de controle:	202311249940000APG9
Data:	Realizado em 24/11/2023 às 16h:19m

Dados da transação

Finalidade:	01 - Crédito em Conta Corrente
Tipo de conta origem:	Conta Corrente
Banco origem:	047 - BANCO DO ESTADO DE SERGIPE
Agência origem:	035
Conta origem:	03/103721-9
1º titular da conta origem:	ASSOCIACAO B DA DE HOTEISIND.
Tipo de conta destino:	Conta Corrente
Banco destino:	237 - 60746948 - BANCO BRADESCO
Agência destino:	6627
Conta destino:	000668338-0
CNPJ do favorecido:	19.587.543/0001-85
Nome do favorecido:	CB CAMPINAS COMERCIO DE ALIMENTOS L
Valor do documento:	R$ 7.455,00
Descrição:	Evento Road Show Campinas

D-821
C-831

Alô Banese: (79) 3218-2020 (capitais e regiões metropolitanas) e 0800 284 3218 (demais regiões)

SAC: 0800 021 9013

SAC Deficientes Auditivos e de Fala: 0800 021 9010

Suporte Internet Banking: (79) 3218-1510

Ouvidoria: 0800 021 9009

PAG. Nº 905

RECEBEMOS DE CB CAMPINAS COMERCIO DE ALIMENTOS LTDA OS PRODUTOS/SERVIÇOS CONSTANTES NA NOTA FISCAL INDICADA AO LADO		VALOR NOTA R$ 7.455,00	NF-e
DATA DE RECEBIMENTO ___/___/___	IDENTIFICAÇÃO E ASSINATURA DO RECEBEDOR	DESTINATÁRIO ASSOCIACAO BRASILEIRA DA INDUSTRIA DE HOTEIS SERGIPE	Nº: 000.002.852 SÉRIE : 1

CB CAMPINAS COMERCIO DE ALIMENTOS LTDA

AV IGUATEMI, 777 SUC D2
VILA BRANDINA
Campinas
SP
CEP: 13092902
TELEFONE: 1932528844

COCO BAMBU

DANFE

DOCUMENTO AUXILIAR DA NOTA FISCAL ELETRÔNICA

0 - Entrada
1 - Saída [1]

Nº 000.002.852
SÉRIE : 1
FOLHA: 1 de 1

CHAVE DE ACESSO
3523 1119 5875 4300 0185 5500 1000 0028 5210 0002 8536

Consulta de autenticidade no portal nacional da NF-e www.nfe.fazenda.gov.br/portal ou no site da Sefaz Autorizadora

NATUREZA DA OPERAÇÃO	PROTOCOLO DE AUTORIZAÇÃO DE USO
VENDA EM CUPOM FISCAL	135231880410271 - 03/11/2023 08:12:32

INSCRIÇÃO ESTADUAL	INSCRIÇÃO ESTADUAL SUB. TRIBUTARIA	CNPJ
795453626118		19.587.543/0001-85

DESTINATÁRIO/REMETENTE

NOME/RAZÃO SOCIAL			CNPJ/CPF	DATA DA EMISSÃO
ASSOCIACAO BRASILEIRA DA INDUSTRIA DE HOTEIS SERGIPE			00.816.340/0001-95	03/11/2023
ENDEREÇO	BAIRRO/DISTRITO		CEP	DATA DE SAÍDA/ENTRADA
RUA PACATUBA, 254 ED PAULO FIGUEIREDO SL 214 - 2º ANDAR	CENTRO		49010-150	03/11/2023
MUNICÍPIO	FONE/FAX	UF	INSCRIÇÃO ESTADUAL	HORA DE SAÍDA
Aracaju	(79) 9126-6374	SE		08:09:00

FATURA

CÁLCULO DO IMPOSTO

BASE DE CÁLCULO DE ICMS	VALOR DO ICMS	BASE DE CÁLCULO ICMS ST	VALOR DO ICMS SUBSTITUIÇÃO	VALOR TOTAL DOS PRODUTOS
0,00	0,00	0,00	0,00	7.455,00

VALOR DO FRETE	VALOR DO SEGURO	DESCONTO	OUTRAS DESPESAS ACESSÓRIAS	VALOR DO IPI	VALOR APROX. DOS TRIBUTOS	VALOR TOTAL DA NOTA
0,00	0,00	0,00	0,00	0,00	0,00	7.455,00

TRANSPORTADOR/VOLUMES TRANSPORTADOS

RAZÃO SOCIAL	FRETE POR CONTA	CÓDIGO ANTT	PLACA DO VEÍC	UF	CNPJ/CPF
	1 - Dest.				

ENDEREÇO	MUNICÍPIO	UF	INSCRIÇÃO ESTADUAL

QUANTIDADE	ESPÉCIE	MARCA	NUMERAÇÃO	PESO BRUTO	PESO LIQUIDO
0					

DADOS DO PRODUTO/SERVIÇO

COD. PROD.	DESCRIÇÃO DO PRODUTO/SERVIÇO	NCM SH	CST	CFOP	UNID.	QUANT.	VALOR UNITARIO	VALOR TOTAL	B.CALC. ICMS	VALOR ICMS	VALOR IPI	ALIQUOTAS ICMS	ALIQUOTAS IPI	VALOR APROX. DOS TRIBUTOS
02	REFEICOES	21069090	0 90	5929	UN	1,000	7.455,000000	7.455,00	0,00	0,00	0,00	0,00	0,00	0,00

DADOS ADICIONAIS

INFORMAÇÕES COMPLEMENTARES	RESERVADO AO FISCO
NF-e: 3523 1019 5875 4300 0185 5900 0158 1596 0007 0377 9564 - EVENTO REALIZADO EM 25/10/2023 PARA 35 PARTICIPANTES. DADOS BANCARIOS BRADESCO AGENCIA: 6627 CONTA CORRENTE: 668338-0 PIX: 019.587.543/0001-85 - Evento realizado para Divulgacao destino Viva Aracaju Participantes 35, valor por pessoa 200,00 Consumo extra 455,00 , Lista de Cupons Fiscai(s) vinculado(s) 600070	PAG. nº 202

RECEBEMOS DE CB CAMPINAS COMERCIO DE ALIMENTOS LTDA OS PRODUTOS/SERVIÇOS CONSTANTES NA NOTA FISCAL INDICADA AO LADO		VALOR NOTA R$ 7.455,00	NF-e Nº: 000.002.841 SÉRIE : 1
DATA DE RECEBIMENTO ____/____/____	IDENTIFICAÇÃO E ASSINATURA DO RECEBEDOR	DESTINATÁRIO ASSOCIACAO BRASILEIRA DA INDUSTRIA DE HOTEIS SERGIPE	

CB CAMPINAS COMERCIO DE ALIMENTOS LTDA AV IGUATEMI, 777 SUC D2 VILA BRANDINA Campinas SP CEP: 13092902 TELEFONE: 1932528844	DANFE DOCUMENTO AUXILIAR DA NOTA FISCAL ELETRÔNICA 0 - Entrada 1 - Saída 1 Nº 000.002.841 SÉRIE : 1 FOLHA: 1 de 1	CHAVE DE ACESSO 3523 1019 5875 4300 0185 5500 1000 0028 4110 0002 8423 Consulta de autenticidade no portal nacional da NF-e www.nfe.fazenda.gov.br/portal ou no site da Sefaz Autorizadora

NATUREZA DA OPERAÇÃO	PROTOCOLO DE AUTORIZAÇÃO DE USO
VENDA EM CUPOM FISCAL	135231832960107 - 27/10/2023 09:26:44

INSCRIÇÃO ESTADUAL	INSCRIÇÃO ESTADUAL SUB. TRIBUTARIA	CNPJ
795453626118		19.587.543/0001-85

DESTINATÁRIO/REMETENTE

NOME/RAZÃO SOCIAL			CNPJ/CPF	DATA DA EMISSÃO
ASSOCIACAO BRASILEIRA DA INDUSTRIA DE HOTEIS SERGIPE			00.816.340/0001-95	27/10/2023
ENDEREÇO RUA PACATUBA, 254 ED PAULO FIGUEIREDO SL 214 - 2° ANDAR	BAIRRO/DISTRITO CENTRO		CEP 49010-150	DATA DE SAÍDA/ENTRADA 27/10/2023
MUNICÍPIO Aracaju	FONE/FAX (79) 9126-6374	UF SE	INSCRIÇÃO ESTADUAL	HORA DE SAÍDA 09:15:16

FATURA

CÁLCULO DO IMPOSTO

BASE DE CÁLCULO DE ICMS	VALOR DO ICMS	BASE DE CÁLCULO ICMS ST	VALOR DO ICMS SUBSTITUIÇÃO	VALOR TOTAL DOS PRODUTOS
0,00	0,00	0,00	0,00	7.455,00

VALOR DO FRETE	VALOR DO SEGURO	DESCONTO	OUTRAS DESPESAS ACESSÓRIAS	VALOR DO IPI	VALOR APROX. DOS TRIBUTOS	VALOR TOTAL DA NOTA
0,00	0,00	0,00	0,00	0,00	0,00	7.455,00

TRANSPORTADOR/VOLUMES TRANSPORTADOS

RAZÃO SOCIAL	FRETE POR CONTA	CÓDIGO ANTT	PLACA DO VEÍC	UF	CNPJ/CPF
	1 - Dest.				

ENDEREÇO	MUNICÍPIO	UF	INSCRIÇÃO ESTADUAL

QUANTIDADE	ESPÉCIE	MARCA	NUMERAÇÃO	PESO BRUTO	PESO LIQUIDO
0					

DADOS DO PRODUTO/SERVIÇO

COD. PROD.	DESCRIÇÃO DO PRODUTO/SERVIÇO	NCM SH	CST	CFOP	UNID.	QUANT.	VALOR UNITARIO	VALOR TOTAL	B.CALC. ICMS	VALOR ICMS	VALOR IPI	ALIQUOTAS ICMS	ALIQUOTAS IPI	VALOR APROX. DOS TRIBUTOS
02	REFEICOES	21069090	0 90	5929	UN	1,000	7.455,000000	7.455,00	0,00	0,00	0,00	0,00	0,00	0,00

Nota Fiscal Recusada

00.816.340/0001-95
ABIH-SE
Rua Pacatuba, nº 254 - 2º Andar Edf. Paulo Figueiredo, Sala 214
B. Centro - CEP 49010-150
Aracaju - Sergipe

Ana Paula Santos de Jesus

Ana Paula Santos de Jesus
Assistente Administrativo
ABIH Associação Brasileira da Ind. de Hotéis Sergipe

DADOS ADICIONAIS

INFORMAÇÕES COMPLEMENTARES	RESERVADO AO FISCO
NF-e: 3523 1019 5875 4300 0185 5900 0158 1596 0007 0377 9564 - EVENTO REALIZADO EM 25/10/2023 PARA 35 PARTICIPANTES. DADOS BANCARIOS BRADESCO AGENCIA: 6627 CONTA CORRENTE: 668338-0 PIX: 019.587.543/0001-85 , Lista de Cupons Fiscai(s) vinculado(s) 600070	PAG. nº 1 203

COCO BAMBU

CONTRATO DE PRETAÇÃO DE SERVIÇO

CLÁUSULA PRIMEIRA - DAS PARTES

CONTRATADA: CB CAMPINAS COMÉRCIO DE ALIMENTOS LTDA, com sede na cidade de Campinas, estado de São Paulo, AV Iguatemi, 777, lojas 254/255, Vila Brandina, CEP: 13092-902, inscrita no CNPJ/MF sob o nr. 19.587.543/0001-85, representada por seu sócio - administrador, Sr. Thales Osterne Cavalcante, brasileiro, natural de Fortaleza, empresário, portador do RG: 97.025.0322-35 - CE, thales.osterne@cocobambu.com

CONTRATANTE: ASSOCIACAO BRASILEIRA DA INDUSTRIA DE HOTEIS
CNPJ/CPF: 00.816.340/0001-95
ENDEREÇO: Rua Pacatuba, 254, Centro, Aracaju, SE
TELEFONE: +5579991266374
E-MAIL: acfsobrinho@hotmail.com
RESPONSÁVEL: Antônio Carlos Leite Franco Sobrinho

As partes acima citadas, tem por justo e contratado, de comum acordo os serviços que se especificam a seguir, ficando os mesmos sujeitos às condições presentes nesse contrato.

CLÁUSULA SEGUNDA - DO OBJETO

Constitui-se objeto desse contrato, os serviços abaixo descritos:

Evento: Jantar Trend Viagens e Associação Brasileira da Indústria de Hotéis de Sergipe
Data: 25/10/2023
Horário: 19h00 ás 22h00
Lay-out: Padrão
Local: Sala VIP

Capacidade Máxima: 40 pessoas
Custo do salão:

1. VALORES DO EVENTO					
Condições	**R$**	**Quantidade**	**Taxa de serviço**	**Subtotal**	**Observações**
Pacote Silver - Normal	R$ 200,00	30	0	R$ 6.000,00	
Aluguel de Sala	R$ 390,00	1	0	R$ 390,00	
			Valor final do evento	R$ 6.390,00	

ALIMENTOS E BEBIDAS CONTRATADOS			
CARDÁPIO - TIPO: Silver, Suco			
ENTRADAS	**PRATOS PRINCIPAIS**	**BEBIDAS**	**SOBREMESA**
BRUSCHETTA TRADICIONAL e PASTELZINHO DE CAMARÃO	TILÁPIA MEUNIERE // FILÉ À PARMEGIANA // CAMARÃO INTERNACIONAL	Água sem gás, Coca Cola e Guraná(Normal e Zero), Café Nespresso e Suco(Laranja, Limão e Abacaxi)	COCADA COM SORVETE
COFFEE BREAK OU CAFÉ DA MANHÃ			Não tem
EQUIPAMENTOS CORTESIA	TVs ou Telão(com projetor), Microfone, Computador e Sistema de Som		

Condições Gerais: CONDIÇÕES GERAIS: 1. A assinatura deste contrato não garante a reserva e a realização do evento. Para efetuar que o evento seja realizado, faz-se necessário pagamento integral do valor do evento orçado e envio do respectivo comprovante ao Coco Bambu. TODA E QUALQUER TROCA DE E-MAILS COM O SETOR DE EVENTOS DO COCO BAMBU, eventos.campinas@cocobambu.com, DEVE OBRIGATORIAMENTE CONTER EM CÓPIA OS DIRETORES DO COCO BAMBU "thales.osterne@cocobambu.com". OS CONTATOS TELEFÔNICOS DEVEM SER REALIZADOS EXCLUSIVAMENTE ATRAVÉS DO NÚMERO (11) 9 7306-9698. 2. O Coco Bambu se reserva o direito de realizar mais de um evento por dia em suas dependências. 3. Os preços e pacotes descritos nesse contrato estão sujeitos a alteração sem aviso prévio. 4. O evento estará sujeito a análise de crédito quando a forma de pagamento for faturada, e o Coco Bambu se reserva o direito de não realizar o evento caso o cadastro não seja aprovado. Em eventos faturados, o não pagamento na data de vencimento, seja por boleto ou depósito bancário, estará sujeito à protesto, acrescido de juros e multa. 5. As Partes, por si e por seus colaboradores, obrigam-se, sempre que aplicável, a atuar no presente instrumento em conformidade com a legislação vigente sobre proteção de dados relativos a uma pessoa física identificada ou identificável ("Dados Pessoais") e cumprir as determinações dos órgãos reguladores/fiscalizadores sobre a matéria, em especial a Lei 13.709/2018 ("Lei Geral de Proteção de Dados"), além das demais normas e políticas de proteção de dados de cada país onde houver qualquer tipo de tratamento dos Dados Pessoais, incluindo o cumprimento de eventuais alterações de qualquer legislação nacional ou internacional que interfiram no tratamento dos Dados Pessoais aplicável ao presente instrumento."

CLÁUSULA TERCEIRA - DO PAGAMENTO

Constitui-se como forma de pagamento do presente contrato, o que segue abaixo:

PAG. nº 204

O valor total do objeto do presente contrato é de: R$ 6.390,00

O valor citado acima deverá ser pago de acordo com a condição abaixo negociada:
Forma de pagamento: Faturado 15 dias após o evento
Meio de pagamento: Cartão de Crédito ou Transferencia/PIX

TRANSFERÊNCIA BANCÁRIA

FORMAS DE PAGAMENTO

TRANSAÇÃO BANCÁRIA: O evento poderá ser pago por meio de depósito, transferência bancária, cartão de crédito/débito ou PIX conforme dados abaixo antes da data do evento:
Dados Bancários: Banco Bradesco (237) - Agência 6627 - C/C 668338-0 RAZÃO SOCIAL: CB CAMPINAS COMÉRCIO DE ALIMENTOS LTDA.
CNPJ: 19.587.543/0001-85 PIX:019.587.543/0001-85

CARTÃO: O evento poderá ser pago com Cartão de Crédito/Débito (VISA, MASTERCARD, ELO), diretamente no restaurante. Apenas à vista, NÃO parcelamos.

OBSERVAÇÕES:

- **Não será aceito o pagamento em cheque.**
- **O pagamento do evento deverá ser realizado integralmente até 3 dias antes da data de realização do evento, condição que não sendo cumprida poderá implicar no cancelamento automático do presente contrato e consequentemente do evento.(Exceto em pagamentos faturados ou no ato do evento).**
- **Nenhum desconto previamente negociado se aplica ao evento no momento de sua realização. Todo e qualquer desconto concedido no presente contrato, não se aplicará no dia do evento se houver excedentes do número de pessoas contratados. Excedentes de participantes ou qualquer outro acréscimo no momento de realização do evento, será cobrado o valor de tabela integral, quer seja alimentação, bebidas ou qualquer outro serviço solicitado.**
- **Não é permitido adicionar ou alterar pacote no dia do evento. Exceto quando acordado com o contratado e a depender da disponibilidade.**
- **TODO E QUALQUER PAGAMENTO VINCULADO AO PRESENTE CONTRATO DEVE SER REALIZADO EM FAVOR DA PESSOA JURÍDICA DO COCO BAMBU, QUALIFICADA ACIMA NÃO PREÂMBULO. NÃO SERÃO ACEITOS PARA FINS DE QUITAÇÃO DESTE CONTRATO E/OU REALIZAÇÃO DO EVENTO PAGAMENTOS REALIZADOS EM FAVOR DE OUTROS FAVORECIDOS QUE NÃO A PESSOA JURÍDICA DO COCO BAMBU.**
- **Os pagamentos em espécie e em cartão devem ser realizados diretamente a um dos diretores da loja;**

CLÁUSULA QUARTA - DA EMISSÃO DA NOTA FISCAL

Para emissão da Nota Fiscal do evento constitui-se as seguintes normas:
1. No término do evento será solicitada a conferência do cupom fiscal emitido pelo Coco Bambu com a descrição dos serviços e valores contratados. Será exigido do contratante e/ou pessoa responsável ou por ele indicado a assinatura do cupom com nome legível e cpf.

2. O cupom fiscal poderá ser emitido no término do evento e terá como descrição do serviço contratado "Consumo Alimento". Para isso o CPF ou CNPJ deverá ser informado antecipadamente, após a emissão do cupom fiscal não será possível a alteração dos dados com a qual a mesma foi gerada.

3. A nota fiscal eletrônica quando necessária será emitida até o prazo de 3 úteis após o término do evento, tendo como descrição do serviço contratado Despesa com Refeição.

4. A nota fiscal eletrônica não poderá ser cancelada após a sua emissão. Havendo a necessidade de descrição específica na NF-e em obediência a normas internas do contratante, o Coco Bambu deverá ser informado previamente por escrito afim de validar a viabilidade do atendimento.

5. Ocorrendo consumo extra durante o evento, além dos itens previamente contratados, tal despesa terá uma comanda e nota a parte que deverá ser paga ao final do evento pelo contratante e/ou responsável. Sendo o pagamento do evento faturado, tais despesas poderão ser incluídas no faturamento desde que autorizado previamente pelo responsável pela contratação.

CLÁUSULA QUINTA - DISPOSIÇÕES GERAIS

1. Para efeito de confirmação do evento, a reserva da data e espaço somente serão realizados mediante a assinatura do presente contrato. Deverá ser encaminhado ainda a cópia do documento de identificação do responsável pela sua assinatura.

2. Serviço Buffet: no serviço buffet, os pratos selecionados serão montados em uma mesa para que os convidados possam se servir diretamente. Durante o período de realização do evento se necessário for, haverá reposição dos pratos.

3. Serviço à Inglesa: no serviço à inglesa, os pratos escolhidos serão servidos pelo garçom de forma volante diretamente no prato do convidado. Os pratos são servidos numa sequência, porporcionando aos convidados a oportunidade de apreciar cada um dos pratos individualmente.

4. Serviços de Alimentos e Bebidas: é proibida a entrada de alimentos fora do Restaurante Coco Bambu. Em caráter excepcional poderá o Restaurante autorizar a entrada de bolos, tortas, docinhos, bem-casados e etc., ficando isento de quaisquer problemas relacionados a intoxicação alimentar dos participantes do evento caso houver.

4.1. Não é permitido a saída de itens de alimentos e bebidas que não forem consumidos durante o período de realização do evento, no horário pré-acordado por medida de segurança alimentar. O serviço contratado é para consumo exclusivo no Restaurante.

4.2. Bebidas: o Contratante poderá trazer de fora apenas as seguintes bebidas: vinho, whisky e espumante, e somente serão consumidos mediante o pagamento da taxa de rolha(R$50), que será cobrada por cada garrafa servida, no valor acordado na cláusula segunda do presente contrato. Essas bebidas deverão ser entregues no Restaurante 24h antes do evento e devem estar seladas e preferencialmente amparadas por uma cópia da sua Nota Fiscal.

4.3. Itens Extras: O Contratante se responsabiliza financeiramente por qualquer consumo não incluso no pacote do evento. Consumos extras e horas extras serão pagos no final do evento bebidas e pratos solicitados pelo cliente que não estiverem contemplados no pacote contratado serão comandadas em uma conta a parte e deverá ser paga como extra no término do evento, sob pena de multa de 10% sobre o valor em aberto, sem prejuízo da cobrança de honorários de 20% para equipe de cobrança.

4.4. Taxa de Serviço: Será cobrada uma taxa de serviço no valor de até 12% sobre o todos os consumos extras do evento.

5. Política de Contagem de Convidados: a contagem dos participantes do evento será feita pela equipe do restaurante, sendo necessário o acompanhamento do responsável pelo evento. Caso não seja possível o acompanhamento do responsável durante a contagem, prevalecerá a contagem realizada pelo restaurante.

6. Alterações Quantitativas: primando pela excelência na prestação dos serviços contratados, destacamos que o número de funcionários disponibilizados para o atendimento do evento será correspondente a quantidade de pessoas indicada no contrato com uma margem de 10% adicional, para o possível caso de excedentes, que serão cobrados integralmente pelo Coco Bambu. CASO O NÚMERO DE PARTICIPANTES NO EVENTO ULTRAPASSE O NÚMERO CONTRATADO EM MAIS DE 10%, O VALOR POR PESSOA EXCEDENTE SERÁ COBRADO INTEGRALMENTE, E MAJORADO EM 20% EM RELAÇÃO AO VALOR POR PESSOA CONTRATADO.

6.1. Qualquer alteração quanto ao quantitativo de pessoas poderá ser solicitado pelo contratante(POR E-MAIL) até o prazo limite de 3 dias utéis antes da data de realização do evento e deverá ser confirmado pelo Restaurante mediante disponibilidade dos espaços previamente reservados.

6.2. O camparecimento do número menor de pessoas do que o contratado, não implica em redução de cobrança, uma vez que o serviço é preparado para o atendimento do número confirmado. A cobrança será realizada pelo número de pessoas contratadas. Em caso de comparecimento de um número maior do que foi contratado, a cobrança será pelo número total de presentes. Ainda que avisado com 03 dias de antecedência, a redução e ou aumento de convidados em percentuais acima de 15% do contratado, estará sujeito à prévia e expressa aprovação pelo Coco Bambu.

7. Identificação de Convidados: os convidados do evento deverão informar na recepção do restaurante o nome do evento e assim serão encaminhados até o espaço reservado. É importante salientar que não fazemos conferência de lista de convidados. Esse serviço, se necessário, deverá ser contratado diretamente pelo cliente de uma empresa de organização/cerimonial ficando o Restaurante isento dessa atribuição.

7.1. Caso o evento seja realizado em espaço não isolado, o restaurante poderá solicitar ao responsável pelo evento, previamente, uma identificação de seus convidados, para facilitar a contagem e prestação do serviço contratado. Podendo ser por meio de broches, pulseiras ou crachás. Em caso do cliente não ter adquirido algum elemento de identificação de seus convidados, o Restaurante irá ceder de forma gratuita pulseiras e deverá ser de uso obrigatório.

8. Política Para Criança: Crianças até 05 anos de idade não pagam. Crianças a partir de 06 anos de idade até os 11 anos, pagam 50% do valor. Crianças com mais de 12 anos de idade pagam o valor integral aqui negociado. O Coco Bambu se reserva ao direito de solicitar comprovação de idade das crianças aos pais ou responsáveis durante o evento.

9. Política Para profissionais Terceirizados: os profissionais terceirizados deverão estar devidamente uniformizados e identificados , sua conduta deverá obedecer as normas internas do Restaurante. Durante o evento, caso seja identificado essa consumação, está será devidamente cobrada *no término do evento. O contratante é corresponsável por quaisquer infrações referente ao regimento interno cometida por seu terceirizado.* O contratante é corresponsável por quaisquer danos causados pelo terceirizado.

10. Normas de liberação do Salão para o evento: o Salão onde ocorrerá o evento ora contratado, deverá estar à disposição para o cliente com 01h de antecedência do seu horário de início previamente informado, salvo, apenas se houver solicitação prévia e autorização por escrito pelo contratado.

10.1. O tempo de duração do serviço ora contratado deverá ser respeitado. Em caso de permanência apenas, além do horário contratado será cobrado 10% do valor total do evento por cada hora/fração excedida. Os serviços contratados somente terão continuidade caso seja pago valor correspondente a 15% do valor total do evento por hora/fração para que permaneçam sem que haja interrupção. Qualquer consumo após o horário contratado, será cobrado a parte do contratante no término do evento. Os eventos deverão ser finalizados no horário de fechamento do Restaurante, ou seja, impreterivelmente até 23h00. OBS.: Para eventos com horário de início previsto ultrapassando o horário de fechamento do Restaurante é válido ratificar que o horário de fechamento será mantido e o tempo de duração do evento é que ficará comprometido. Em hipótese alguma, o horário de fechamento do Restaurante será excedido em detrimento da realização do evento.

10.2. Para eventos com início previsto antes das 11:30, será cobrado taxa de antecipação de horário da equipe responsável pelo evento, no valor informado pela coordenação de eventos no momento da negociação e destacada na cláusula 2 do presente documento.

11. Material utilizado e necessário ao evento: o Coco Bambu disponibiliza para a plena realização do evento, copos, pratos, talheres, bandejas, rechauds e guardanapos. Também está incluso e poderá ser utilizado pelo cliente mediante dispoinibilidade, o mobiliário (mesas, cadeiras e aparadores disponíveis no espaços reservado para o evento. Demais itens como decoração, iluminação decorativa, DJ, pista de dança e etc., deverão ser contratados diretamente pelo cliente e o Restaurante deverá ser comunicado previamente para a devida autorização desses serviços terceirizados.

12. Danos causados durante o evento: não é permitido colar, pregar ou furar nada no teto, paredes e/ou piso do salão reservado para o evento. As despesas decorrentes de eventuais danos causados as instalações do Restaurante, por qualquer pessoa (contratante, convidado e/ ou fornecedor) na montagem, realização ou desmontagem do evento será de única e exclusiva responsabilidade do Contratante, ficando o Restaurante autorizado a cobrar tal importância junto a cobrança do evento. A cobrança de itens destruídos, total ou parcialmente, será realizado pelo Coco Bambu à Contratante, sendo certo que esta última deve pagar no encerramento do eventos os itens que sofreram avaria, de acordo com os preços de mercado necessários para substituição do respectivo item.

12.1. O restaurante não se responsabiliza por danos causados por casos fortuitos e de força maior, tais como: queda e/ou falta de energia, quebra ou falha de equipamentos (de sua responsabilidade), chuva para os casos de eventos realizados na Varanda, dentre outros a serem considerados.

PAG. Nº 2006

12.2. O Restaurante não se responsabiliza por objetos pessoais ou qualquer item deixados em suas instalações durante o período de realização do evento.

12.3. Não nos responsabilizamos pela conferência de entrega ou recolhimento de quaisquer material contratados diretamente pelo cliente para o evento, ficando a cargo do contratante responsabilizar seus fornecedores quanto a tais conferências ou contratar um profissional que desempenhe essa função.

12.4. Todo material contratado de terceiros para a realização do evento deverá ser imediatamente retirados logo após o seu término. Caso não ocorra, o material poderá ser descartado ou ficará sujeito a multa no valor de R$ 4.000,00 a cada 12h excedidas a contar do horário de finalização do evento.

12.5. É expressamente proíbido o isolamento parcial ou total dos mecanismos de segurança do espaço, onde por exigência do corpo de bombeiros são instalados hidrantes, extintores de combate a incêndio e saídas de emergência.

12.6. Visando a segurança de nossos clientes, funcionários e profissionais terceirizados, bem como as instalações do Restaurante e edifício onde estamos localizados, é terminantemente proibido a utilização de fogos de artifício, artifícios pirotécnicos e artefatos similares, inclusive pirotecnia fria (indoor), qualquer produto que utilize pólvora, ou qualquer reação química à quente ou à frio, que produzam fogo e/ou fumaça. O contratante que descumprir com essa condição, se responsabilizará integralmente civil e criminalmente por qualquer dano físico e material causado em decorrência dessa utilização, devendo arcar com todas as despesas decorrentes. O evento estará sujeito ainda a pena de cancelamento imediato e deverá arcar com pagamento de multa no valor de R$ 10.000,00 (dez mil reais) pelo seu descumprimento dessa norma.

13. Energia Elétrica: o fornecimento de energia elétrica para o evento está contemplado no presente contrato, desde que não sejam utilizados aparelhos ou equipamentos que necessitem de potência de energia elétrica maior que o consumo normal. O Coco Bambu possui gerador e esse será acionado caso haja interrupção de fornecimento de energia pela concessionária de energia local. Haverá um pequeno intervalo de tempo (entre 15s e 1min) para que o Gerador entre em funcionamento e restabeleça a energia até o retorno do fornecimento pela concessionária.

13.1. Para o caso de eventos críticos que necessitem de uma amperagem maior que a padrão do restaurante, bem como do fornecimento contínuo e pleno de energia sem qualquer interrupção, o cliente deverá contratar de terceiros um gerador exclusivo para suprimento da necessidade do evento. O departamento de eventos deverá ser comunicado por escrito e o Gerador contratado deverá ficar estacionado ao lado do edifício conforme orientação prévia do Restaurante, ficando o cliente responsável pela contratação e acompanhamento desses serviços.

14. Sonorização: é permitido música ao vivo ou eletrônica, com limite de volume máximo determinado pelo Restaurante dentro do salão reservado de maneira exclusiva para o evento. Não é permitido em nenhuma hipótese o uso de equipamentos de som fora dos salões fechados.

15. Sinalização: todo e qualquer tipo de material de sinalização do evento como banners, faixas, backdrops e etc., deverão ser alocados dentro do salão reservado para o evento. Não é permitido a fixação nas áreas de circulação do restaurante, nem na porta de entrada do evento.

16.Cancelamento em decorrência de decreto: Caso seja declarado estado de calamidade pública em decorrência de qualquer pandemia, o restaurante se isenta da responsabilidade de restituir qualquer valor a título de indenização por conta de uma eventual impossibilidade na realização do evento objeto deste contrato por motivos de medidas restritivas do Poder Público. Havendo um impedimento do Poder Público que recaia sobre este evento de forma total ou parcial, será oferecida ao CONTRATANTE a possibilidade de remarcação do evento nas mesmas condições originais, sem qualquer ônus. Parágrafo Unico: O Contratante, neste ato e na melhor forma de direito, renúncia de forma irrevogável e irretratável o direito de alegar eventual caso fortuito ou força maior para fundamentar eventual cancelamento do Evento, independentemente do motivo decorrer de forma direta ou indireta de pandemias, uma vez que as Partes firmam este Contrato em pleno conhecimento dos impactos já causados pela pandemia.

17. Pagamento dinheiro ou cartão de crédito/débito: Pagamentos em dinheiro ou cartão de crédito/débito de ser, obrigatoriamente, acompanhado por um Diretor qualificado acima no preâmbulo deste contrato.

18. Toda troca de e-mail com as assistentes de eventos deve conter o diretor financeiro e diretor de eventos em cópia(thales.osterne@cocobambu.com)

CLÁUSULA SEXTA - DA POLÍTICA DE CANCELAMENTO

Tendo em vista a impossibilidade de se calcular a exata extensão dos danos causados pelo cancelamento do evento após a assinatura deste contrato, fica desde já acertado entre as partes de comum acordo, a cobrança de multa em caráter compensatório, calculada nas seguintes proporções:

1. Acima de 60 dias antes da realização do evento – multa de 20% (vinte por cento);

2. Até 30 dias antes da realização do evento – multa de 40% (quarenta por cento);

3. Até 15 dias antes da realização do evento – multa de 100% (cem por cento);

4. Para cancelamento fora dos prazos previstos acima, ou não comparecimento será cobrado o valor integral do presente contrato.

Os percentuais informados serão aplicados sobre o valor total estimado do presente contrato.

CLÁUSULA SÉTIMA - DO PRÉVIO CONHECIMENTO

O Contratante declara para todos os efeitos legais e jurídicos que tomou o devido, integral e pleno conhecimento prévio do presente instrumento contratual e que compreendeu e aceitou integralmente todos os seus termos e cláusulas, estes regidos de forma clara e compreensível, se responsabilizando pelo pagamento do evento na forma aqui acordada.

CLÁUSULA OITAVA - DO FORO

As partes elegem, para resolver as dissidências porventura oriundas deste instrumento, o foro da cidade da sede do Coco Bambu, com renúncia a qualquer outro, por mais privilegiado que seja. E por estarem de comum acordo, assinam o presente contrato em 02 (duas) vias de igual forma e teor, para que produza seus regulares efeitos jurídicos.

PAG. nº 207

Página de Assinaturas

docsales

Número do documento: 00648
Código do documento: e3157029-d503-4fa8-835e-0dc31efdb708
Link do documento no cofre DocSales: https://web.docsales.com/approval/e3157029-d503-4fa8-835e-0dc31efdb708

Signatários

Signatário: Thales Osterne
Documento Assinado em: 25/10/2023 às 17:25.
Função: Assinado como contratada
E-mail: thales.osterne@cocobambu.com
CPF: 005.988.543-20
IP do Usuário: 2804:14c:4a2:5200:752a:a41b:9e2:194d

Signatário: Antônio Carlos Leite Franco Sobrinho
Documento Assinado em: 24/10/2023 às 20:29.
Função: Assinado como parte
E-mail: acfsobrinho@hotmail.com
CPF: 814.920.305-20
IP do Usuário: 191.52.250.222

MINISTÉRIO DA FAZENDA
Secretaria da Receita Federal do Brasil
Procuradoria-Geral da Fazenda Nacional

CERTIDÃO POSITIVA COM EFEITOS DE NEGATIVA DE DÉBITOS RELATIVOS AOS TRIBUTOS FEDERAIS E À DÍVIDA ATIVA DA UNIÃO

Nome: CB CAMPINAS COMERCIO DE ALIMENTOS LTDA
CNPJ: 19.587.543/0001-85

Ressalvado o direito de a Fazenda Nacional cobrar e inscrever quaisquer dívidas de responsabilidade do sujeito passivo acima identificado que vierem a ser apuradas, é certificado que:

1. constam débitos administrados pela Secretaria da Receita Federal do Brasil (RFB) com exigibilidade suspensa nos termos do art. 151 da Lei nº 5.172, de 25 de outubro de 1966 - Código Tributário Nacional (CTN), ou objeto de decisão judicial que determina sua desconsideração para fins de certificação da regularidade fiscal, ou ainda não vencidos; e

2. não constam inscrições em Dívida Ativa da União (DAU) na Procuradoria-Geral da Fazenda Nacional (PGFN).

Conforme disposto nos arts. 205 e 206 do CTN, este documento tem os mesmos efeitos da certidão negativa.

Esta certidão é válida para o estabelecimento matriz e suas filiais e, no caso de ente federativo, para todos os órgãos e fundos públicos da administração direta a ele vinculados. Refere-se à situação do sujeito passivo no âmbito da RFB e da PGFN e abrange inclusive as contribuições sociais previstas nas alíneas 'a' a 'd' do parágrafo único do art. 11 da Lei nº 8.212, de 24 de julho de 1991.

A aceitação desta certidão está condicionada à verificação de sua autenticidade na Internet, nos endereços <http://rfb.gov.br> ou <http://www.pgfn.gov.br>.

Certidão emitida gratuitamente com base na Portaria Conjunta RFB/PGFN nº 1.751, de 2/10/2014.
Emitida às 12:45:47 do dia 18/10/2023 <hora e data de Brasília>.
Válida até 15/04/2024.
Código de controle da certidão: **D725.8A7D.949E.E1D3**
Qualquer rasura ou emenda invalidará este documento.

PAG. nº 209

Voltar | Imprimir

CAIXA ECONÔMICA FEDERAL

Certificado de Regularidade do FGTS - CRF

Inscrição: 19.587.543/0001-85

Razão Social: CB CAMPINAS COMERCIO DE ALIMENTOS LTDA

Endereço: AV IGUATEMI 777 SUC D2 / VILA BRANDINA / CAMPINAS / SP / 13092-902

A Caixa Econômica Federal, no uso da atribuição que lhe confere o Art. 7, da Lei 8.036, de 11 de maio de 1990, certifica que, nesta data, a empresa acima identificada encontra-se em situação regular perante o Fundo de Garantia do Tempo de Servico - FGTS.

O presente Certificado não servirá de prova contra cobrança de quaisquer débitos referentes a contribuições e/ou encargos devidos, decorrentes das obrigações com o FGTS.

Validade:13/10/2023 a 11/11/2023

Certificação Número: 2023101319335813850372

Informação obtida em 23/10/2023 16:36:44

A utilização deste Certificado para os fins previstos em Lei esta condicionada a verificação de autenticidade no site da Caixa: **www.caixa.gov.br**

PAG. nº 210

Prefeitura Municipal de Campinas
Secretaria Municipal de Finanças

CERTIDÃO NEGATIVA DE QUALQUER ORIGEM

Razão Social: CB CAMPINAS COMERCIO DE ALIMENTOS LTDA
CNPJ: 19.587.543/0001-85

A Prefeitura Municipal de Campinas, por meio da Secretaria Municipal de Finanças, **CERTIFICA**, para fins de direito, que até a presente data a pessoa jurídica acima identificada não possui débitos exigíveis de qualquer origem tributária ou não tributária perante a Fazenda Pública Municipal, registrados no Sistema de Informações Municipais - SIM, relativos aos imóveis e inscrições mobiliárias vinculadas ao CNPJ supracitado.

Não estão incluídos nesta certidão eventuais débitos referentes aos itens abaixo:

1. De responsabilidade da pessoa jurídica, em virtude de processos de fusão, cisão, incorporação ou transformação;
2. Relativos a imóveis cujo cadastro não tenha sido atualizado junto à municipalidade, nos termos da legislação aplicável;
3. Relativos ao Imposto Sobre Serviços de Qualquer Natureza - ISSQN, estando o contribuinte sob o regime do Simples Nacional, os quais devem ser verificados junto à Secretaria da Receita Federal do Brasil - SRFB.

Fica ressalvado o direito da Fazenda Pública Municipal de exigir valores relativos a créditos tributários ou não tributários de responsabilidade do sujeito passivo, acima identificado, que porventura venham a ser lançados e/ou constituídos, e/ou a ele atribuídos em função de higienização cadastral, como contribuinte ou como responsável, nos termos da legislação aplicável, ainda que relativos a período abrangido por esta certidão.

A Secretaria Municipal de Finanças ressalta que a atualização cadastral junto aos Sistemas Informatizados da municipalidade, de imóveis e da própria pessoa jurídica, é de inteira responsabilidade do sujeito passivo, sujeitando-se às penalidades legais quando cabíveis, conforme legislação aplicável.

A Secretaria Municipal de Finanças disponibiliza esta certidão via internet nos termos do Decreto nº 18.978 de 14 de janeiro de 2016 e das Instruções Normativas SMF nº 001/2011 de 04 de março de 2011 e SMF nº 08/2014 de 19 de Novembro de 2014, cuja autenticidade pode ser confirmada no endereço eletrônico: https://certidoes-web.campinas.sp.gov.br

DADOS DA CERTIDÃO
Data de emissão: 23/10/2023 - 16:38:27
Validade: 22/12/2023
Assinatura eletrônica: 000733.3232220.231023
Endereço IP: 177.92.112.50
Taxa de certidão: GRATUITA

PAG. nº. 211

PODER JUDICIÁRIO
JUSTIÇA DO TRABALHO

CERTIDÃO NEGATIVA DE DÉBITOS TRABALHISTAS

Nome: CB CAMPINAS COMERCIO DE ALIMENTOS LTDA (MATRIZ E FILIAIS)
CNPJ: 19.587.543/0001-85
Certidão nº: 58703145/2023
Expedição: 23/10/2023, às 16:34:35
Validade: 20/04/2024 - 180 (cento e oitenta) dias, contados da data de sua expedição.

Certifica-se que **CB CAMPINAS COMERCIO DE ALIMENTOS LTDA (MATRIZ E FILIAIS)**, inscrito(a) no CNPJ sob o nº **19.587.543/0001-85, NÃO CONSTA** como inadimplente no Banco Nacional de Devedores Trabalhistas.
Certidão emitida com base nos arts. 642-A e 883-A da Consolidação das Leis do Trabalho, acrescentados pelas Leis ns.º 12.440/2011 e 13.467/2017, e no Ato 01/2022 da CGJT, de 21 de janeiro de 2022.
Os dados constantes desta Certidão são de responsabilidade dos Tribunais do Trabalho.
No caso de pessoa jurídica, a Certidão atesta a empresa em relação a todos os seus estabelecimentos, agências ou filiais.
A aceitação desta certidão condiciona-se à verificação de sua autenticidade no portal do Tribunal Superior do Trabalho na Internet (http://www.tst.jus.br).
Certidão emitida gratuitamente.

INFORMAÇÃO IMPORTANTE
Do Banco Nacional de Devedores Trabalhistas constam os dados necessários à identificação das pessoas naturais e jurídicas inadimplentes perante a Justiça do Trabalho quanto às obrigações estabelecidas em sentença condenatória transitada em julgado ou em acordos judiciais trabalhistas, inclusive no concernente aos recolhimentos previdenciários, a honorários, a custas, a emolumentos ou a recolhimentos determinados em lei; ou decorrentes de execução de acordos firmados perante o Ministério Público do Trabalho, Comissão de Conciliação Prévia ou demais títulos que, por disposição legal, contiver força executiva.

PAG. nº 212

Secretaria da Fazenda e Planejamento do Estado de São Paulo

Débitos Tributários Não Inscritos na Dívida Ativa do Estado de São Paulo

CNPJ: 19.587.543/0001-85

Ressalvado o direito da Secretaria da Fazenda e Planejamento do Estado de São Paulo de apurar débitos de responsabilidade da pessoa jurídica acima identificada, é certificado que **não constam débitos** declarados ou apurados pendentes de inscrição na Dívida Ativa de responsabilidade do estabelecimento matriz/filial acima identificado.

Certidão nº	23100781168-25
Data e hora da emissão	23/10/2023 16:37:29
Validade	6 (seis) meses, contados da data de sua expedição.

Qualquer rasura ou emenda invalidará este documento.

A aceitação desta certidão está condicionada à verificação de sua autenticidade no sítio **www.pfe.fazenda.sp.gov.br**

PAG. nº 213

PODER JUDICIÁRIO

TRIBUNAL DE JUSTIÇA DO ESTADO DE SÃO PAULO

CERTIDÃO ESTADUAL DE DISTRIBUIÇÕES CÍVEIS

CERTIDÃO Nº: 5950536 **FOLHA: 1/1**

A autenticidade desta certidão poderá ser confirmada pela internet no site do Tribunal de Justiça.

A Diretoria de Serviço Técnico de Informações Cíveis do(a) Comarca de São Paulo - Capital, no uso de suas atribuições legais,

CERTIFICA E DÁ FÉ que, pesquisando os registros de distribuições de **PEDIDOS DE FALÊNCIA, CONCORDATAS, RECUPERAÇÕES JUDICIAIS E EXTRAJUDICIAIS**, anteriores a 22/10/2023, verificou **NADA CONSTAR** como réu/requerido/interessado em nome de: **********

CB CAMPINAS COMERCIO DE ALIMENTOS LTDA, CNPJ: 19.587.543/0001-85, conforme indicação constante do pedido de certidão.**********

Esta certidão não aponta ordinariamente os processos em que a pessoa cujo nome foi pesquisado figura como autor (a). São apontados os feitos com situação em tramitação já cadastrados no sistema informatizado referentes a todas as Comarcas/Foros Regionais e Distritais do Estado de São Paulo.

A data de informatização de cada Comarca/Foro pode ser verificada no Comunicado SPI nº 22/2019.

Esta certidão considera os feitos distribuídos na 1ª Instância, mesmo que estejam em Grau de Recurso.

Não existe conexão com qualquer outra base de dados de instituição pública ou com a Receita Federal que verifique a identidade do NOME/RAZÃO SOCIAL com o CPF/CNPJ. A conferência dos dados pessoais fornecidos pelo pesquisado é de responsabilidade exclusiva do destinatário da certidão.

A certidão em nome de pessoa jurídica considera os processos referentes à matriz e às filiais e poderá apontar feitos de homônimos não qualificados com tipos empresariais diferentes do nome indicado na certidão (EIRELI, S/C, S/S, EPP, ME, MEI, LTDA).

Esta certidão só tem validade mediante assinatura digital.

Esta certidão é sem custas.

São Paulo, 23 de outubro de 2023.

PEDIDO Nº: 0070351262

PAG. nº 214

TJSP SAJ DIGITAL

Pobre juan

MENU CLÁSSICO

Entradas

COUVERT POBRE JUAN
Pão rústico acompanhado de manteiga aromatizada, Mousseline de Gorgonzola, salsa criolla e chimichurri.
SALADA VERDE
Folhas verdes, tomates cereja, queijo parmesano e tradicional molho Pobre Juan.
CHORIZO TRADICIONAL
Linguiça de lombo tradicional.

Prato Principal *(convidado escolhe uma das opções no evento)*

BIFE ANCHO
Corte do lombo bovino com leve capa de gordura e elevado marmoreio.
ou
BIFE DE CHORIZO
Corte transversal do lombo bovino com leve capa de gordura.
ou
POLLO BEBÉ
Galeto desossado e grelhado na brasa.
ou
GNOCCHI AL RAGÚ CALABRESE
Gnocchi de batata Baroa com ragu de linguiça e agrião, levemente picante.

Opção vegetariana

RISOTO DE FUNGHI
Risoto com cogumelos porcini selecionados

Acompanhamentos

ARROZ BIRO BIRO
Tradicional arroz branco com linguiça, cebola, salsinha, ovos picados e batata palha.
PAPAS FRITAS
Batatas fritas crocantes.
FAROFA DE OVOS
Farofa de mandioca tostada com ovos e cebolinha verde.

Sobremesas *(convidado escolhe uma das opções no evento)*

FLAN DE DULCE DE LECHE
Pudim de doce de leite de leite.
ou
FRUTAS DA ESTAÇÃO.

Bebidas

Águas, refrigerantes, sucos, cafés e chás inclusos.

PAG. nº 215

Pobre juan

MENU ESPECIAL

Entradas

COUVERT POBRE JUAN
Pão rústico acompanhado de manteiga aromatizada, Mousseline de Gorgonzola, salsa criolla e chimichurri.
SALADA DRACENA
Folhas de alface, tomates selecionados, cenoura ralada, rodelas de palmito, batata palha e queijo parmesão.
CHORIZO TRADICIONAL
Linguiça de lombo tradicional.

Prato Principal *(convidado escolhe uma das opções no evento)*

VACÍO
Corte magro e saboroso, também conhecido como Fraldinha.
ou
BIFE ANCHO
Corte do lombo bovino com leve capa de gordura e elevado marmoreio.
ou
POLLO BEBÉ
Galeto desossado e grelhado na brasa.
ou
GNOCCHI AL TARTUFO
Gnocchi de mandioquinha artesanal ao molho branco cremoso tartufado e lâminas de amêndoas.

Acompanhamentos

ARROZ BIRO BIRO
Tradicional arroz branco com linguiça, cebola, salsinha, ovos picados e batata palha.
PAPAS SOUFFLÉE
Batatas finamente laminadas em formato oval, fritas e estufadas.
FAROFA DE OVOS
Farofa de mandioca tostada com ovos e cebolinha verde.

Sobremesas *(convidado escolhe uma das opções no evento)*

FLAN DE DULCE DE LECHE
Pudim de doce de leite de leite.
ou
CHURROS DE DULCE DE LECHE
Tradicionais churros espanhóis acompanhados de doce de leite.
ou
FRUTAS DA ESTAÇÃO.

Bebidas

Águas, refrigerantes, sucos, cafés e chás inclusos.

PAG. n- 216

Pobre juan

MENU PREMIUM

Entradas

COUVERT POBRE JUAN
Pão rústico acompanhado de manteiga aromatizada, Mousseline de Gorgonzola, salsa criolla e chimichurri.
SALADA DRACENA
Folhas de alface, tomates selecionados, cenoura ralada, rodelas de palmito, batata palha e queijo parmesão.
MINI EMPANADAS
Recheadas com carne e tempero portenho, queijo mozarela com ciboulette

Prato Principal *(convidado escolhe uma das opções no evento)*

BIFE POBRE JUAN
Corte especial do bife ancho muito marmorizado, macio e saboroso.
ou
OJO DEL BIFE
Corte exclusivo do centro do bife Ancho, macio e sem gordura.
ou
POLLO BEBÉ
Galeto desossado e grelhado na brasa.
ou
SALMÃO COM RISOTO DE LIMÃO SICILIANO
Generosa posta de salmão grelhada na brasa, acompanhada de risoto de limão siciliano.

Acompanhamentos

ARROZ BIRO BIRO
Tradicional arroz branco com linguiça, cebola, salsinha, ovos picados e batata palha.
PAPAS SOUFFLÉE
Batatas finamente laminadas em formato oval, fritas e estufadas.
FAROFA POBRE JUAN
Farofa puxada com cebolas finas empanadas e fritas na manteiga

Sobremesas *(convidado escolhe uma das opções no evento)*

FLAN DE DULCE DE LECHE
Pudim de doce de leite de leite.
ou
CHURROS DE DULCE DE LECHE
Tradicionais churros espanhóis acompanhados de doce de leite.
ou
FRUTAS DA ESTAÇÃO.

Bebidas

Águas, refrigerantes, sucos, cafés e chás inclusos.

PAG. nº 217

Pobre juan

MENU COQUETEL CLÁSSICO (VOLANTE/FINGER FOOD)

Serviço volante em pequenas porções durante o evento.

Finger Food

MINI EMPANADAS
Recheadas com carne e tempero portenho, queijo mozarela com ciboulette.

CROQUETA DE OSSOBUCO
Bolinhas cremosas recheadas de ossobuco e queijo parmesano.

CROQUETAS DE JAMÓN
Bolinhas cremosas de bechamel com brunoise de jamón espanhol e queijo parmesano.

CHORIZO TRADICIONAL
Linguiça de lombo tradicional.

RISOTO DI FUNGHI
Risoto cremoso com mix de cogumelos frescos.

Sobremesas

MINI CHURROS DE DULCE DE LECHE
Tradicionais churros espanhóis acompanhados de doce de leite.

Bebidas

Águas, refrigerantes, sucos, cafés e chás inclusos.

PAG. nº 218

Pobre juan

MENU COQUETEL PREMIUM (VOLANTE/FINGER FOOD)

Serviço volante em pequenas porções durante o evento.

Finger Food

MINI EMPANADAS
Recheadas com carne e tempero portenho, queijo mozarela com ciboulette.

CROQUETA DE OSSOBUCO
Bolinhas cremosas recheadas de ossobuco e queijo parmesano.

CROQUETAS DE JAMÓN
Bolinhas cremosas de bechamel com brunoise de jamón espanhol e queijo parmesano.

CHORIZO TRADICIONAL
Linguiça de lombo tradicional.

SALADA DE QUINOA
Salada de quinoa, com legumes, amêndoas e um toque de limão siciliano.

Mini Bowls

BIFE DE CHORIZO
Corte transversal do lombo bovino com leve capa de gordura, servido com Papas Soufflée e Chimichurri Fresco.

VACÍO
Corte magro e saboroso, também conhecido como Fraldinha, servido com Farofa Pobre Juan.

GNOCCHI AL TARTUFO
Gnocchi de mandioquinha artesanal ao molho branco cremoso tartufado e lâminas de amêndoas.

Sobremesas

MINI CHURROS DE DULCE DE LECHE
Tradicionais churros espanhóis acompanhados de doce de leite.

Bebidas

Águas, refrigerantes, sucos, cafés e chás inclusos.

AG. nº 219

Pobre juan

VALOR DOS PACOTES

Gorjeta de 13,5% não inclusa nos valores
Valores por pessoa.

Menus

( ) CLÁSSICO R$ 196
( ) ESPECIAL R$ 215
( ) PREMIUM R$ 249

Menu Coquetel

( ) COQUETEL CLÁSSICO	R$ 160
( ) COQUETEL PREMIUM	R$ 198

Bebidas Alcoólicas (por 3h)

( ) CERVEJA ORIGINAL	R$ 35
( ) CERVEJAS ORIGINAL E CAIPIRINHAS	R$ 58
( ) SELEÇÃO DE VINHOS FINOS IMPORTADOS (á escolha do sommelier)	R$ 82
( ) COMBINADO DE CERVEJAS ORIGINAL, CAIPIRINHAS E VINHOS	R$ 118
( ) BEBIDAS ALCOÓLICAS MEDIANTE CONSUMO	-

OBSERVAÇÕES IMPORTANTES:

Gorjeta de 13,5% não incluso, pagamento no final do evento.
O valor da Rolha no caso do contratante levar as bebidas alcoólicas é de R$ 70 (por garrafa) - Serviço pelo período de 3:00 horas.
Nas casas Morumbi, Cidade Jardim, Alphaville, Campinas, Recife, Brasília, Rio de Janeiroe Curitiba estacionamento do Shopping.
Estacionamento no local não incluso – Valor do Vallet Terceirizado:
Higienópolis R$ 25,00
Vila Olimpia R$ 35,00

MONTAGEM (sujeito a disponibilidade)

( ) Espaço do Evento Salão VIP Exclusivo valor de **R$ 2.500,00 (exceto Pobre Juan Cidade Jardim e Brasília, restaurantes sem espaço privativo).
**Valor isento a cima de 10 pessoas
( ) Salão Principal, Espaço não Privativo.

CONDIÇÕES DE PAGAMENTO:

100% à vista ou Sinal de 50% no ato da assinatura deste + 50% no dia do evento.

DEADLINE DE 5 DIAS Á CONTAR O DIA DO ENVIO DESTA PROPOSTA

Leopoldo

Campinas, 17 de outubro de 2023

A Sra. Rebecca

Ref. Jantar empresa CVC

Serviço: Jantar/ degustação em 3, 4 ou 5 tempos

Data: 25/10/2023

Convidados: 30 pessoas

Horário: 19:00 as 22:00 horas

Bebidas

Suco natural de Abacaxi com Gengibre

"Cultura Indígena": Syrup de Mate, suco de Limão, Água com gás e Hortelã

Água com e sem gás, Refrigerantes variados

Bebidas alcoólicas: *Definir posteriormente*

Jantar degustação em 3, 4 ou 5 tempos

Itens de opção para escolha antecipada

Couvert montado à mesa

Pães de nossa fermentação natural, Manteiga condimentada e delicado creme de queijos

Entrada fria da Horta

Nossa Caprese: Tomates holandeses com rama, recheados de Stracciatella, Pesto de Rúcula e Manjericão

ou

Camembert em crosta de massa Phyllo, Favo de Mel e Frutas secas caramelizadas

ou

"Pincho" de Mini Legumes grelhados & Couscous Marroquino condimentado com Especiarias e Frutas secas

PAG. nº 221

Leopoldo

Primeiro prato dos Grãos

Risotto de Tomates San Marzano, ricotta de Búfala e Rúcula

ou

Risotto de Aspargos, Tomilho e Chèvre

ou

Ravioli de Abóbora e Amaretti, molho de Manteiga da Normandia e Sálvia

ou

Tortelli de Vitela, molho de Funghi secco

Segundo prato do Mar

Bacalhau em grandes lascas cozido em Natas frescas e Batatinhas douradas com Alecrim

ou

Linguado recheado com Alcachofrinhas, molho Chardonnay e mini Legumes grelhados

ou

Badejo em crosta de Pistache, molho de Limão Siciliano e delicada Ratatuille

Terceiro prato do Pasto

Medalhão de Filé Mignon em crosta de Ervas frescas, molho de Mostarda Dijon, mini Batatinhas assadas com Alecrim

ou

Pernil de Vitela, em longo cozimento, molho de vinho tinto e Gratin de Batatas com Parmesão

ou

Roast Beef clássico, molho de vinho Madeira, Cogumelos trifolatti e Purê rústico de Batatas

PAG. nº 222

Leopoldo

Da Doçaria

Esfera de Chocolate meio amargo Callebaut, recheada de Pistache e Morangos, calda quente de Chocolate ao Leite

ou

Pavlova com creme de Mascarpone e Frutas vermelhas frescas com calda de Maracujá

ou

Terrine de quindim, creme de Tapioca com Leite de Côco, Baba de Moça e fitas de Côco queimado

ou

Torta de Chocolate branco, Frutas vermelhas frescas e sua calda

Valores e Formatos

Opção I – Bebidas não alcoólicas, couvert e 3 tempos

Entrada, Principal (opção entre primeiro, segundo e terceiro prato) e sobremesa

Até 10 convidados: R$ 230,00 / convidado

De 11 a 25 convidados: R$ 220,00 / convidado

A partir de 26 convidados: R$ 200,00 / convidado

Opção II – Bebidas não alcoólicas, couvert e 4 tempos

Entrada, Primeiro prato, Principal (opção entre segundo e terceiro prato) e sobremesa

Até 10 convidados: R$ 280,00 / convidado

De 11 a 25 convidados: R$ 260,00 / convidado

A partir de 26 convidados: R$ 240,00 / convidado

PAG. nº 223

Leopoldo

Opção I – Bebidas não alcoólicas, couvert e 5 tempos

Entrada, Primeiro, Segundo, Terceiro prato e sobremesa

Até 10 convidados: R$ 340,00 / convidado

De 11 a 25 convidados: R$ 320,00 / convidado

A partir de 26 convidados: R$ 300,00 / convidado

Pacote de bebidas considerado:

***As sugestões de rótulos abaixo estão sujeitas a disponibilidade na data**

Espumante Don Guerino Brut – Brasil

(recepção convidados)

Vinho tinto Codici Rosso Puglia – Italia

Vinho branco Nobile D'Italia Trebbiano – Italia

Cerveja Heineken, Budweiser ou Stella Artois long neck

Café Nespresso (Ristreto, Leggero e Descafeinado)

Preço do pacote de bebidas total: Por pessoa R$ 145,00 (com serviço)

<u>Itens opcionais de acréscimo</u>

Bebidas Alcoólicas

Desconto de 10% em qualquer item de nossas cartas de Drinks ou Vinhos

Valor de "Rolha": R$ 40,00 por unidade para bebidas trazidas ao evento

Valor para reserva total da casa: R$ 6.000,00

Coquetel volante pré-serviço com duração de meia hora

Verrine fria

Atum em crosta de Gergelim, molho Teriyaki em taças Dry Martini

Consumes quentes

Creme de Funghi em crosta de massa folhada

Camarões em creme de Limão siciliano e Chips de Mandioquinha

***Valor de acréscimo para coquetel volante pré serviço*: R$ 84,00** / convidado

PAG. nº 224

Leopoldo

Forma de Pagamento

50% no aceite da proposta e reserva de data
50% 5 dias antes do evento

Decoração

Orçamento não prevê decoração especial para o evento.

Atenciosamente,

Roseli Grassmann & Marcelo R. Gussoni

PAG. nº 225

Banese

Agência 035 **Tipo** 03 **Conta** 103721-9
ABIH/SE

Saldos e extratos

2ª VIA DE TRANSFERÊNCIA ENTRE CONTAS

Autenticação

Origem:	Internet Banking
Número de controle:	202311249940000APGM
Data:	Realizado em 24/11/2023 às 16h:19m

Dados da transação

Conta de Origem:	Conta Corrente
Agência:	035
Conta:	03/103721-9
Titular:	ASSOCIACAO B DA DE HOTEISIND.
Conta de Destino:	Conta Corrente
Agência:	058
Conta:	03/102870-7
Titular:	STALEIRO 79 EMPREENDIMENTOS LTDA
Valor:	R$ 1.400,00
Descrição:	ALIMENTAÇÃO FAMTOUR PRESSTRIP INCOMUM

D.821
C.831

Alô Banese: (79) 3218-2020 (capitais e regiões metropolitanas) e 0800 284 3218 (demais regiões)

SAC: 0800 021 9013

SAC Deficientes Auditivos e de Fala: 0800 021 9010

Suporte Internet Banking: (79) 3218-1510

Ouvidoria: 0800 021 9009

FAG. nº 226

RECEBEMOS DE STALEIRO 79 EMPREENDIMENTOS LTDA OS PRODUTOS/SERVIÇOS CONSTANTES DA NOTA FISCAL INDICADA AO LADO		NF-e Nº 000.000.034 SÉRIE: 1
DATA DE RECEBIMENTO	IDENTIFICAÇÃO E ASSINATURA DO RECEBEDOR	

STALEIRO 79 EMPREENDIMENTOS LTDA

Avenida Inácio Barbosa, 13665 - - Zona de Expansão (Robalo), Aracaju, SE - CEP: 49005405 - Fone/Fax: 7930240016

DANFE

Documento Auxiliar da Nota Fiscal Eletrônica

0 - Entrada
1 - Saída **1**

Nº 000.000.034
SÉRIE: 1
Página 1 de 1

CONTROLE DO FISCO

CHAVE DE ACESSO
2823 1134 9524 1300 0198 5500 1000 0000 3412 9400 0009

Consulta de autenticidade no portal nacional da NF-e www.nfe.fazenda.gov.br/portal ou no site da Sefaz Autorizadora

NATUREZA DA OPERAÇÃO	PROTOCOLO DE AUTORIZAÇÃO DE USO
VENDA DE MERCADORIA	**328230018491816 - 22/11/2023 19:49**

INSCRIÇÃO ESTADUAL	INSCRIÇÃO ESTADUAL DO SUBST. TRIB.	CNPJ / CPF
271666048		34.952.413/0001-98

DESTINATÁRIO/REMETENTE

NOME/RAZÃO SOCIAL			CNPJ/CPF	DATA DA EMISSÃO
Associação Brasileira da Indústria de Hoteis Sergipe			00.816.340/0001-95	22/11/2023
ENDEREÇO	**BAIRRO/DISTRITO**		**CEP**	**DATA DE ENTRADA/SAÍDA**
Rua Pacatuba, 254 - Edf Paulo Figueiredo sl 214 2°	CENTRO		49010-150	
MUNICÍPIO	**FONE/FAX**	**UF**	**INSCRIÇÃO ESTADUAL**	**HORA DE ENTRADA/SAÍDA**
Aracaju		SE		

FATURA

CÁLCULO DO IMPOSTO

BASE DE CÁLCULO DO ICMS	VALOR DO ICMS	BASE DE CÁLCULO DO ICMS ST	VALOR DO ICMS ST	VALOR TOTAL DOS PRODUTOS
1.400,00	266,00	0,00	0,00	1.400,00

VALOR DO FRETE	VALOR DO SEGURO	DESCONTO	OUTRAS DESPESAS ACESSÓRIAS	VALOR DO IPI	VALOR TOTAL DA NOTA
0,00	0,00	0,00	0,00	0,00	1.400,00

TRANSPORTADOR/VOLUMES TRANSPORTADOS

RAZÃO SOCIAL	FRETE POR CONTA	CÓDIGO ANTT	PLACA DO VEÍCULO	UF	CNPJ/CPF
	9 - Sem Frete				

ENDEREÇO	MUNICÍPIO	UF	INSCRIÇÃO ESTADUAL

QUANTIDADE	ESPÉCIE	MARCA	NUMERAÇÃO	PESO BRUTO	PESO LÍQUIDO

DADOS DO PRODUTO/SERVIÇO

CÓDIGO	DESCRIÇÃO DO PRODUTO/SERVIÇO	NCM/SH	CST	CFOP	UNID.	QTD.	VLR. UNIT.	VLR. TOTAL	BC ICMS	VLR. ICMS	VLR. IPI	ALÍQ. ICMS	ALÍQ. IPI
855	REFEIÇÃO / BUFFET + REFRIGERANTE	21069090	000	5102	UN	14,0000	100,0000	1.400,00	1.400,00	266,00		19,00	

CÁLCULO DO ISSQN

INSCRIÇÃO MUNICIPAL	VALOR TOTAL DOS SERVIÇOS	BASE DE CÁLCULO DO ISSQN	VALOR DO ISSQN

DADOS ADICIONAIS

INFORMAÇÕES COMPLEMENTARES	RESERVADO AO FISCO
Divulgacao do Destino e de Eventos em parceria com a Operadora Incomum, dia 16/11/23.	

P.G. nº 227

Estado de Sergipe
Prefeitura Municipal de Aracaju
Secretaria Municipal da Fazenda

CERTIDÃO NEGATIVA DE DÉBITOS

Aracaju, 17 de Outubro de 2023
Nº. 202300460665

CNPJ: 34.952.413/0001-98

Contribuinte: STALEIRO 79 EMPREENDIMENTOS LTDA

Em cumprimento à solicitação do requerente com as características acima, e ressalvado o direito da Fazenda Pública Municipal pesquisar, inscrever e cobrar, a qualquer tempo, as dívidas que venham a ser apuradas, **CERTIFICAMOS** para fins de direito que, mandando rever os registros tributários, não constatamos a existência de débitos em nome do contribuinte em apreço.

Esta certidão será válida até 15/01/2024

A aceitação desta certidão está condicionada à verificação de sua autenticidade na Internet, no endereço: https://fazenda.aracaju.se.gov.br

Código de Autenticidade: DH.0037.0038.DI.074C

Certidão emitida com base na Portaria 02/2007 de 28/06/2007

PAG. nº 228

Voltar | Imprimir

CAIXA ECONÔMICA FEDERAL

Certificado de Regularidade do FGTS - CRF

Inscrição: 34.952.413/0001-98

Razão Social: STALEIRO 79 EMPREENDIMENTOS LTDA

Endereço: RUA ITABAIANINHA 157 BOX 30 SHOPPING ENCONTRO / CENTRO / ARACAJU / SE / 49010-190

A Caixa Econômica Federal, no uso da atribuição que lhe confere o Art. 7, da Lei 8.036, de 11 de maio de 1990, certifica que, nesta data, a empresa acima identificada encontra-se em situação regular perante o Fundo de Garantia do Tempo de Servico - FGTS.

O presente Certificado não servirá de prova contra cobrança de quaisquer débitos referentes a contribuições e/ou encargos devidos, decorrentes das obrigações com o FGTS.

Validade:24/10/2023 a 22/11/2023

Certificação Número: 2023102407113427053909

Informação obtida em 24/10/2023 15:04:55

A utilização deste Certificado para os fins previstos em Lei esta condicionada a verificação de autenticidade no site da Caixa: **www.caixa.gov.br**

PAG. nº 229

SECRETARIA DE
ESTADO DA FAZENDA

SERGIPE
GOVERNO DO ESTADO

CERTIDÃO NEGATIVA DE DÉBITOS ESTADUAIS N. 515126 / 2023

Inscrição Estadual: 271666048

Razão Social: STALEIRO 79 EMPREENDIMENTOS LTDA

CNPJ: 34952413000198

Natureza Jurídica: SOCIEDADE SIMPLES LIMITADA

Atividade Econômica: RESTAURANTES E SIMILARES

Endereço: AVENIDA INACIO BARBOSA 13665 , ZONA DE EXPANSAO - ARACAJU CEP: 49005405

Certificamos que, em nome do requerente, não existem débitos em aberto referentes a tributos estaduais, ressalvando o direito da Fazenda Pública Estadual de cobrar dívidas que venham a ser apuradas. Certidão emitida via Internet nos termos da portaria Nº 283 de 15/02/2001, válida por 30 (trinta) dias a partir da data da emissão.

Certidão Emitida em **24/10/2023 , válida até 23/11/2023** e deve ser conferida na Internet no endereço **www.sefaz.se.gov.br** pelo agente recebedor.

Autenticação: **20231024OPHKES**

PAG. nº 230

PODER JUDICIÁRIO
DO ESTADO DE SERGIPE

CERTIDÃO JUDICIAL

NATUREZA: CÍVEL **RESULTADO: NEGATIVA**

IDENTIFICAÇÃO

Nome: STALEIRO 79 EMPREENDIMENTOS LTDA
Tipo de Pessoa: Jurídica **CNPJ:** 34.952.413/0001-98
Nome Fantasia: STALEIRO 79 BRACH CLUB

CERTIFICO PARA OS DEVIDOS FINS DE DIREITO E SEGUNDO OS CRITÉRIOS ESTABELECIDOS PELA RESOLUÇÃO Nº 121/2010 DO CONSELHO NACIONAL DE JUSTIÇA E PELA RESOLUÇÃO Nº 31/2022 DO TRIBUNAL DE JUSTIÇA DO ESTADO DE SERGIPE, QUE FORAM ENCONTRADOS OS REGISTROS ABAIXO NOS SISTEMAS INFORMATIZADOS DE 1º E 2º GRAUS DO PODER JUDICIÁRIO DO ESTADO DE SERGIPE EM DESFAVOR DA PESSOA ACIMA IDENTIFICADA.

NADA CONSTA

OBSERVAÇÕES

1. **Certidão expedida gratuitamente e válida por 30 (trinta) dias.**
2. A identificação da pessoa é de responsabilidade do solicitante e deve ser conferida pelo interessado/destinatário desta certidão.
3. A certidão também será negativa quando houver registro de homônimo e a individualização dos processos não puder ser feita por carência de dados do Poder Judiciário.
4. A autenticidade desta certidão pode ser confirmada eletronicamente no aplicativo ou site do Tribunal de Justiça do Estado de Sergipe.
5. O conteúdo desta certidão pode ser contestado eletronicamente no aplicativo do Tribunal de Justiça do Estado de Sergipe, durante o período de sua validade.
6. Essa Certidão Judicial abrange todos os processos cíveis, inclusive os de Juizados Especiais Cíveis, Execução Fiscal e de Falência, Concordata, Recuperação Judicial e Extrajudicial de empresa, Execução Patrimonial, Família, Sucessão e Insolvência, podendo o(s) feito(s) eventualmente listado(s) serem identificados por meio da nomenclatura da(s) Classe(s).

PROTOCOLO E AUTENTICAÇÃO

Certidão **2023.0030288** expedida pelo Tribunal de Justiça do Estado de Sergipe em **24/10/2023** e válida até **23/11/2023**.

Código de Autenticidade nº **9233.7484.1912.5926**.

PAG. nº 231

PODER JUDICIÁRIO
JUSTIÇA DO TRABALHO

CERTIDÃO NEGATIVA DE DÉBITOS TRABALHISTAS

Nome: STALEIRO 79 EMPREENDIMENTOS LTDA (MATRIZ E FILIAIS)
CNPJ: 34.952.413/0001-98
Certidão nº: 58884390/2023
Expedição: 24/10/2023, às 15:08:57
Validade: 21/04/2024 - 180 (cento e oitenta) dias, contados da data de sua expedição.

Certifica-se que **STALEIRO 79 EMPREENDIMENTOS LTDA (MATRIZ E FILIAIS)**, inscrito(a) no CNPJ sob o nº **34.952.413/0001-98, NÃO CONSTA** como inadimplente no Banco Nacional de Devedores Trabalhistas.
Certidão emitida com base nos arts. 642-A e 883-A da Consolidação das Leis do Trabalho, acrescentados pelas Leis ns.º 12.440/2011 e 13.467/2017, e no Ato 01/2022 da CGJT, de 21 de janeiro de 2022.
Os dados constantes desta Certidão são de responsabilidade dos Tribunais do Trabalho.
No caso de pessoa jurídica, a Certidão atesta a empresa em relação a todos os seus estabelecimentos, agências ou filiais.
A aceitação desta certidão condiciona-se à verificação de sua autenticidade no portal do Tribunal Superior do Trabalho na Internet (http://www.tst.jus.br).
Certidão emitida gratuitamente.

INFORMAÇÃO IMPORTANTE
Do Banco Nacional de Devedores Trabalhistas constam os dados necessários à identificação das pessoas naturais e jurídicas inadimplentes perante a Justiça do Trabalho quanto às obrigações estabelecidas em sentença condenatória transitada em julgado ou em acordos judiciais trabalhistas, inclusive no concernente aos recolhimentos previdenciários, a honorários, a custas, a emolumentos ou a recolhimentos determinados em lei; ou decorrentes de execução de acordos firmados perante o Ministério Público do Trabalho, Comissão de Conciliação Prévia ou demais títulos que, por disposição legal, contiver força executiva.

PAG. nº 232

Relatório Técnico
NOVEMBRO 2023

viva aracaju

É tudo de bom,
o ano todo!

ARACAJU
Proteger a vida e cuidar da cidade

ABIH
ASSOCIAÇÃO BRASILEIRA DA INDÚSTRIA DE HOTÉIS
SERGIPE

@vivaaracajuoficial
vivaaracaju.com

PAG. nº 232

VIVA ARACAJU – NOVEMBRO 2023

Comentários Gerais:

No mês de Novembro visitamos as Cidades de Porto Alegre, Caxias do Sul, Belo horizonte e Brasília, fizemos diversas reuniões e consolidamos o destino em agencias com apoio de operadoras de grande potencial de vendas. Enfatizamos também a importância de captação de eventos através de diversas reuniões e viagem com o captador de eventos Hugo Julião. Realizamos famtour com agentes de viagem junto a Operadora Incomum, onde pudemos oferecer dias de experiências em nossa capital e cidades vizinhas do interior do Estado, fazendo com que o turista permaneça muito mais tempo em nossa Capital. e Presstrip com o blogueiro Erick Ricart (ex- Fazenda) que veio divulgar o Pre - Caju para seus 2.1 milhões de seguidores.
Todas as fotos vo´ce pode conferir através do link

https://www.instagram.com/vivaaracajuoficial?igsh=MWZ5Z214d2lhOXc3Yw==

Responsável:

PAG. nº 234

PAG. nº 235

PAG. nº 23

PAG. nº 231

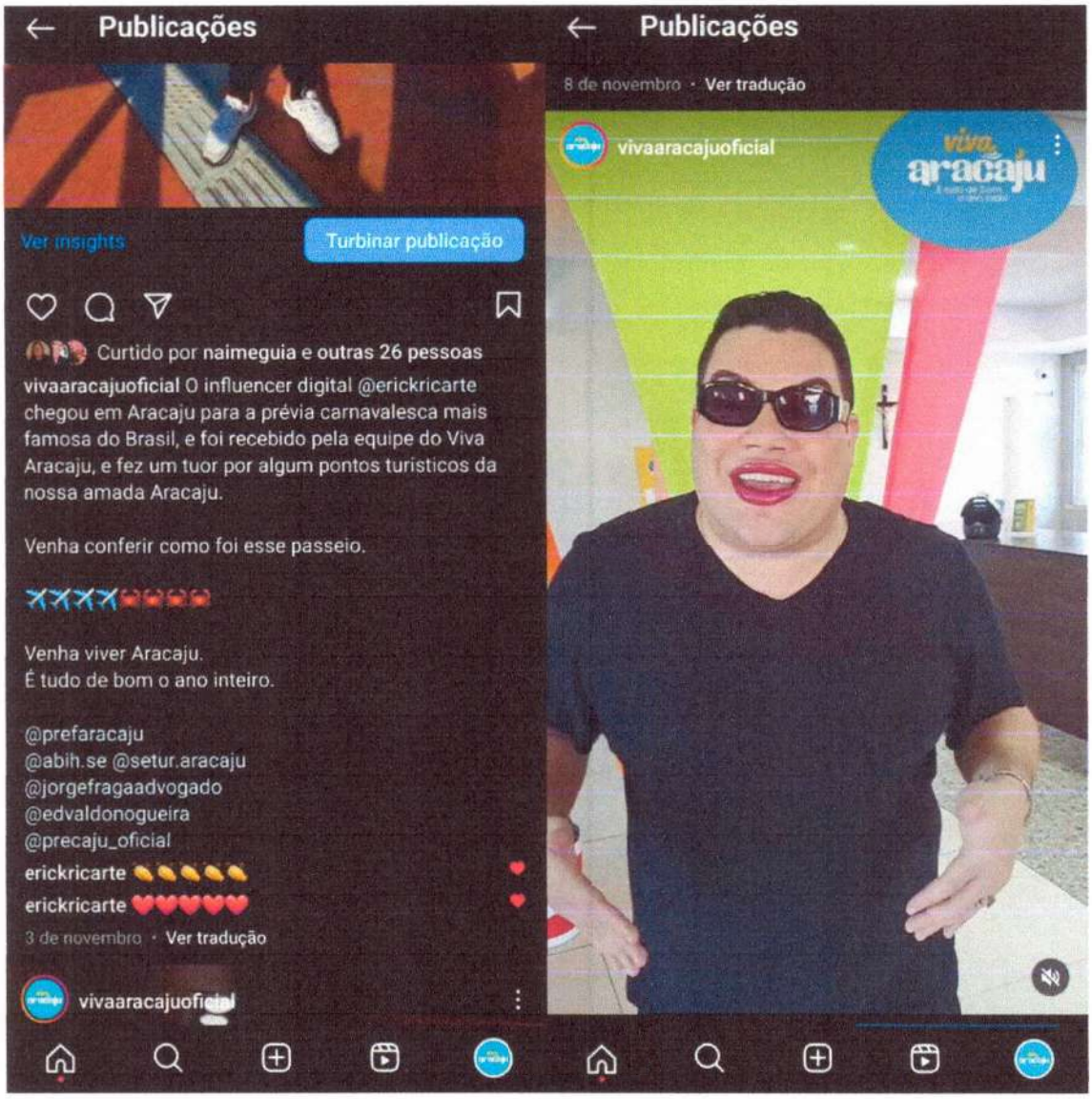
Publicações
Ver insights
Turbinar publicação
Curtido por naimeguia e outras 26 pessoas
vivaaracajuoficial O influencer digital @erickricarte chegou em Aracaju para a prévia carnavalesca mais famosa do Brasil, e foi recebido pela equipe do Viva Aracaju, e fez um tuor por algum pontos turisticos da nossa amada Aracaju.
Venha conferir como foi esse passeio.
Venha viver Aracaju.
É tudo de bom o ano inteiro.
@prefaracaju
@abih.se @setur.aracaju
@jorgefragaadvogado
@edvaldonogueira
@precaju_oficial
erickricarte
erickricarte
3 de novembro · Ver tradução
vivaaracajuoficial
Publicações
8 de novembro · Ver tradução
vivaaracajuoficial
viva aracaju

PAG. nº 238

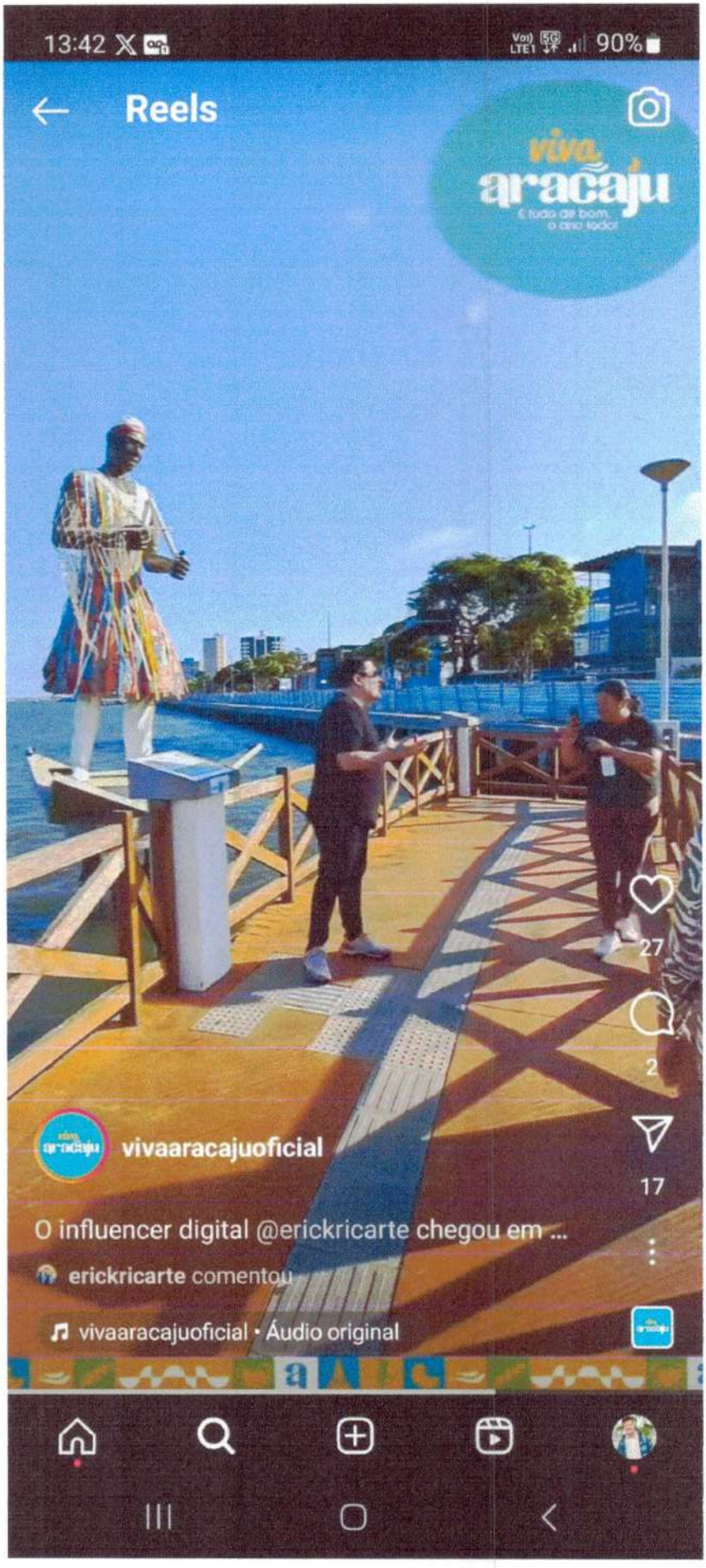
13:42
90%
Reels
viva aracaju
É tudo de bom o ano todo!
27
2
17
vivaaracajuoficial
O influencer digital @erickricarte chegou em ...
erickricarte comentou
vivaaracajuoficial • Áudio original

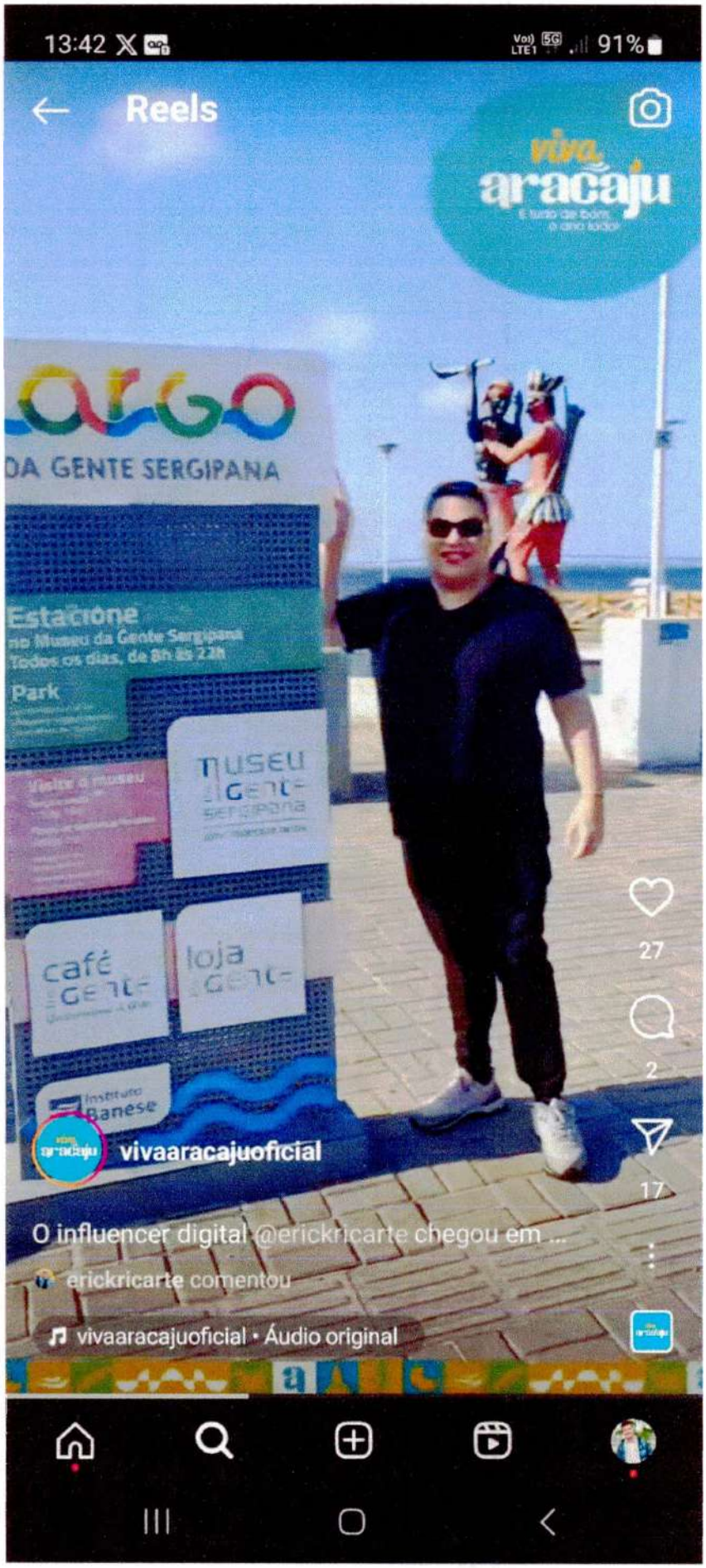
13:42
91%
Reels
viva aracaju
DA GENTE SERGIPANA
Estacione
Park
museu gente sergipana
café gente
loja gente
Instituto Banese
27
2
17
vivaaracajuoficial
O influencer digital @erickricarte chegou em ...
erickricarte comentou
vivaaracajuoficial • Áudio original

PAG. nº 240

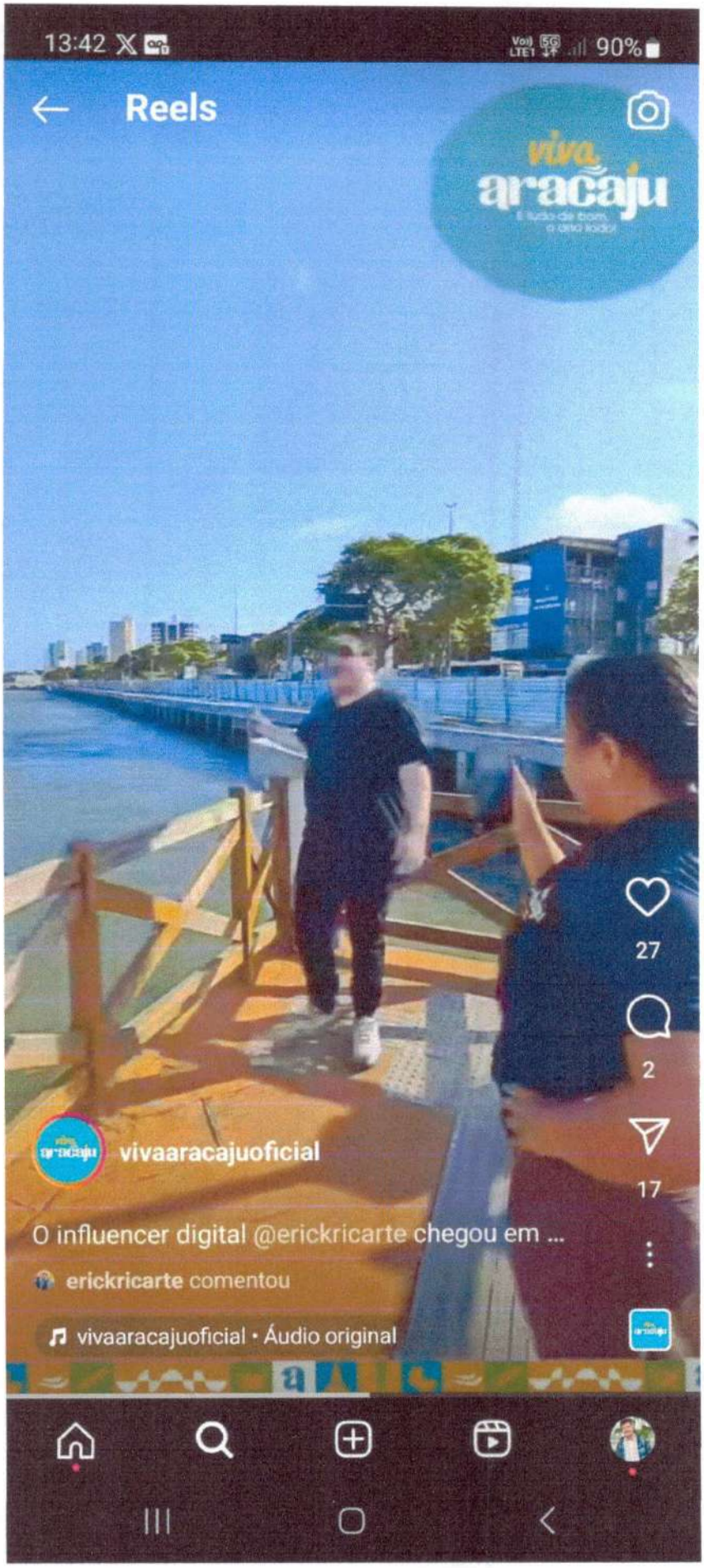
13:42
90%
Reels
viva aracaju
27
2
17
vivaaracajuoficial
O influencer digital @erickricarte chegou em ...
erickricarte comentou
vivaaracajuoficial • Áudio original

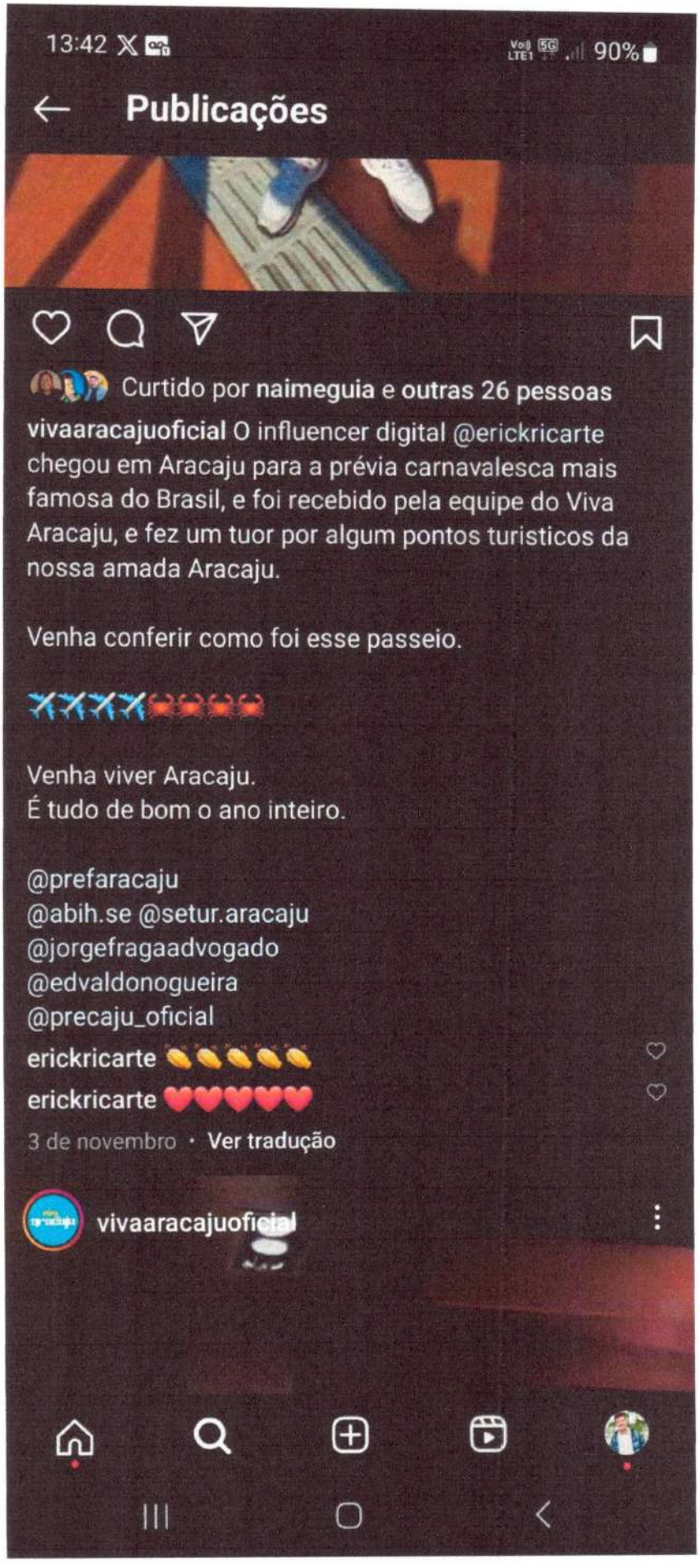
13:42
90%
Publicações
Curtido por naimeguia e outras 26 pessoas
vivaaracajuoficial O influencer digital @erickricarte chegou em Aracaju para a prévia carnavalesca mais famosa do Brasil, e foi recebido pela equipe do Viva Aracaju, e fez um tuor por algum pontos turisticos da nossa amada Aracaju.
Venha conferir como foi esse passeio.
Venha viver Aracaju.
É tudo de bom o ano inteiro.
@prefaracaju
@abih.se @setur.aracaju
@jorgefragaadvogado
@edvaldonogueira
@precaju_oficial
erickricarte
erickricarte
3 de novembro · Ver tradução
vivaaracajuoficial

PAG. nº 242

Banese

Agência 035 **Tipo** 03 **Conta** 103721-9
ABIH/SE

Saldos e extratos

Saldos e crédito disponível

Saldos (R$)	
Da conta	132.797,27 +
Aplicações disponíveis para saque	399.537,80 +
Limite empresarial	0,00
Bloqueado	0,00
Débito programado	0,00
Disponível para saque	**532.335,07 +**

Crédito pré-aprovado (R$)	
Crédito Rápido	0,00

Valores aplicados	
CDB AUTOMÁTICO	399.537,80 +
CDB APLICAÇÃO AUTOMÁTICA	0,00

Extrato de conta corrente

Filtro

Por tipo de lançamento: Todos Por tipo de transação: Todos

Período Solicitado: 01/11/2023 a 30/11/2023 Saldo Anterior: 150.365,37 +

Data	Local	Histórico	Docto	Valor (R$)	Saldo Conta(R$)
01/11/2023	Internet Banking	ATM -TRF ONLINE 029 03/101344-7 TOPTUR VIAGENS E TURISMO LTDA	000994004	4.287,11 -	146.078,26 +
01/11/2023	Internet Banking	TED INTERNET BANKING	000994004	1.110,00 -	144.968,26 +
01/11/2023	Internet Banking	DEB PIX CHAVE TOPTUR VIAGENS E TURISMO LTDA	000994004	13.184,60 -	131.783,66 +
07/11/2023	Internet Banking	ATM -TRF ONLINE 058 01/017052-0 JADSON DA ROCHA SANTOS	000994004	1.160,00 -	130.623,66 +
07/11/2023	Internet Banking	ATM -TRF ONLINE 051 03/110244-6 CICERO JOSE MENDES LEITE	000994004	7.440,00 -	123.183,66 +
07/11/2023	Internet Banking	DEB PIX CHAVE Naime Menezes de Melo	000994004	3.000,00 -	120.183,66 +
10/11/2023	Internet Banking	ATM - COBRANCA BANCO DO BRASIL	000001182	10.356,10 -	109.827,56 +
10/11/2023	Internet Banking	ATM - COBRANCA BANCO DO BRASIL	000003076	4.860,71 -	104.966,85 +
10/11/2023	Internet Banking	TED INTERNET BANKING	000994003	16.000,00 -	88.966,85 +
13/11/2023	Plat. de Negócios 035	TED SPB-PAG 104 0059 000000000474-0 SEMICT 13.128.780/0099-05	000000625	187.500,00 +	276.466,85 +
16/11/2023	Internet Banking	DEB PIX CHAVE COOPERATIVA DOS BENEF DE CASTANHA DO POV CARRILHO NO MUNIC DE ITABAIANA/SE - COOBEC	000994003	1.380,00 -	275.086,85 +
16/11/2023		APLICAÇÃO CDB	00257942	276.466,85 -	PAG. nº 1.380,00 -

244

Data	Local	Histórico	Docto	Valor (R$)	Saldo Conta(R$)
16/11/2023		RESGATE AUT CDB	00000000	1.412,88 +	32,88 +
17/11/2023	Plat. de Negócios 035	TED SPB-PAG 104 0059 000000000474-0 SEMICT 13.128.780/0099-05	000000292	187.500,00 +	187.532,88 +
20/11/2023	Internet Banking	ATM - COBRANCA BANCO DO BRASIL	000008877	11.700,61 -	175.832,27 +
21/11/2023	Internet Banking	DEB PIX CHAVE CARIRI CASA DE SHOWS E EVENTOS	000994004	1.400,00 -	174.432,27 +
21/11/2023	Internet Banking	ATM -TRF ONLINE 058 01/017052-0 JADSON DA ROCHA SANTOS	000994004	2.000,00 -	172.432,27 +
21/11/2023	Internet Banking	DEB PIX CHAVE Naime Menezes de Melo	000994004	2.160,00 -	170.272,27 +
24/11/2023	Internet Banking	ATM - COBRANCA BANCO ITAU	000018785	6.345,00 -	163.927,27 +
24/11/2023	Internet Banking	TED INTERNET BANKING	000994003	17.550,00 -	146.377,27 +
24/11/2023	Internet Banking	TED INTERNET BANKING	000994004	7.455,00 -	138.922,27 +
24/11/2023	Internet Banking	ATM -TRF ONLINE 058 03/102870-7 STALEIRO 79 EMPREENDIMENTOS LTDA	000994004	1.400,00 -	137.522,27 +

Alô Banese: (79) 3218-2020 (capitais e regiões metropolitanas) e 0800 284 3218 (demais regiões)

SAC: 0800 021 9013

SAC Deficientes Auditivos e de Fala: 0800 021 9010

Suporte Internet Banking: (79) 3218-1510

Ouvidoria: 0800 021 9009

PAG. nº 245

Banese

EXTRATO CONSOLIDADO

Período: de 01/11/2023 a 30/11/2023 Emissão: 04/12/2023 às 03:38:46

Cliente: ASSOCIACAO BRASILEIRA DA INDUSTRIA DE HOTEIS **CPF/CNPJ:** 000.816.340/0001-95

Agência: 035 - METR ATALAIA **Conta Corrente:** 03 / 103.721-9

Dados do Título

Produto: CDB AUTOMÁTICO

Rentabilidade: Pós-Fixada

Movimentação no Período

Data	Histórico	Valor (R$)
31/10/2023	Saldo Bruto Anterior	123.401,23
16/11/2023	Aplicação 257942	276.466,85
16/11/2023	Resgate 654924	1.416,37
30/11/2023	Rendimento no Período	1.863,20
30/11/2023	Saldo Bruto Atual	400.314,91

Saldo Líquido: R$ 399.276,37

Resgates no Período

Data	Valor Bruto	Rendimento	IOF	IR
16/11/2023	R$ 1.416,37	R$ 15,54	R$ 0,00	R$ 3,49
Total:	R$ 1.416,37	R$ 15,54	R$ 0,00	R$ 3,49

PAG. nº 246

viva aracaju

RELAÇÃO DE PAGAMENTOS

CONVENENTE: ASSOCIAÇÃO BRASIELIRA DE INDUSTRIA E HOTEIS DE SERGIPE-ABIH
CONCEDENTE: SECRETARIA MUNICIPAL DO TURISMO -SETUR
OBJETO: AMPLIAR A CADEIA PROUTIVA DO TURISMO NO ESTADO

CONVÊNIO Nº
VALOR DO CONVÊNIO: 187.500,00
PERÍODO: 01/11/2023 A 30/11/2023

DOCUMENTAÇÃO				PAGAMENTO			
FORNECEDOR	**CNPJ/ CPF**	**DATA**	**VALOR**	**NF/ BOLETO**	**IDENTIFICAÇÃO BANCÁRIA**	**DATA**	**VALOR**
TOPTUR VIAGENS E TURISMO LTDA	01.004.995/0001-21	22/10/2023	R$ 4.287,11	BO/ 16940	Ted Banco Banese	01/11/2023	R$ 4.287,11
EDUARDO DA SILVA PEREIRA EQUIPAMENTOS	14.416.368/0001-40	25/07/2023	R$ 1.110,00	NF/1185	Ted Banco Banese	01/11/2023	R$ 1.110,00
TOPTUR VIAGENS E TURISMO LTDA	01.004.995/0001-22	31/10/2023	R$ 13.184,60	BO/ 16941	Ted Banco Banese	01/11/2023	R$ 13.184,60
JADSON DA ROCHA SANTOS	052.585.435-52	06/11/2023	R$ 1.160,00	OFÍCIO	Ted Banco Banese	07/11/2023	R$ 1.160,00
CICERO JOSÉ MENDES	10.550.878/0001-54	06/11/2023	R$ 7.440,00	NF/20232148	Ted Banco Banese	07/11/2023	R$ 7.440,00
NAIME MENEZES DE MELO	045.922.965-67	07/11/2023	R$ 3.000,00	OFÍCIO	Ted Banco Banese	07/11/2023	R$ 3.000,00
TOPTUR VIAGENS E TURISMO LTDA	01.004.995/0001-22	24/10/2023	R$ 10.356,10	BO/16952	Ted Banco Banese	10/11/2023	R$ 10.356,10
TOPTUR VIAGENS E TURISMO LTDA	01.004.995/0001-21	24/10/2023	R$ 4.860,71	BO/16954	Ted Banco Banese	10/11/2023	R$ 4.860,71
MONDIALE VIAGENS E TURISMO LTDA	67.753.996/0001-87	08/11/2023	R$ 16.000,00	NF/00010448	Ted Banco Banese	10/11/2023	R$ 16.000,00
COOPERATIVA CARRILHO	18.786.908/0001-38	03/11/2023	R$ 1.380,00	NF/946	Ted Banco Banese	16/11/2023	R$ 1.380,00
TOPTUR VIAGENS E TURISMO LTDA	01.004.995/0001-21	08/11/2023	R$ 11.700,61	BO/16971	Ted Banco Banese	20/11/2023	R$ 11.700,61
CARIRI CASA DE SHOWS E EVENTOS	13.699.268/0001-05	20/11/2023	R$ 1.400,00	NF/039	Ted Banco Banese	21/11/2023	R$ 1.400,00
JADSON DA ROCHA SANTOS	052.585.435-52	21/11/2023	R$ 2.000,00	OFÍCIO	Ted Banco Banese	21/11/2023	R$ 2.000,00
NAIME MENEZES DE MELO	045.922.965-67	21/11/2023	R$ 2.160,00	OFÍCIO	Ted Banco Banese	21/11/2023	R$ 2.160,00
DI PAOLO GRELHADOS LTDA	00.816.340/0001-95	13/11/2023	R$ 6.345,00	NF/050041764	Ted Banco Banese	24/11/2023	R$ 6.345,00
BELA CINTRA RESTAURANTE LTDA	20.754.781/0001-17	30/10/2023	R$ 17.550,00	NF/933	Ted Banco Banese	24/11/2023	R$ 17.550,00
CB CAMPINAS COMERCIO DE ALIMENTOS LTDA	19.587.543/0001-85	03/11/2023	R$ 7.455,00	NF/2852	Ted Banco Banese	24/11/2023	R$ 7.455,00
STALEIRO 79 EMPREENDIMENTOS LTDA	34.952.413/0001-98	22/11/2023	R$ 1.400,00	NF/34	Ted Banco Banese	24/11/2023	R$ 1.400,00
TOTAL				**R$**			**112.789,13**

RESPONSÁVEL PELA EXECUÇÃO

Sérgio Lima

RESPONSÁVEL PELA ELABORAÇÃO

Rafaelle Estrela

Rafaelle Estrela
Contadora
CRC-SE 8683

PAG. nº 241

RELATÓRIO DE EXECUÇÃO FÍSICO- FINANCEIRA

CONVENENTE: ASSOCIAÇÃO BRASIELIRA DE INDUSTRIA E HOTEIS DE SERGIPE-ABIH
CONCEDENTE: SECRETARIA MUNICIPAL DO TURISMO -SETUR
OBJETO: AMPLIAR A CADEIA PROUTIVA DO TURISMO NO ESTADO

CONVÊNIO Nº
VALOR DO CONVÊNIO: 187.500,00
PERÍODO: 01/11/2023 A 30/11/2023

Nº META	ETAPA OU FASE	DESCRIÇÃO	UNIDADE MEDIDA	EXECUÇÃO FÍSICA		EXECUÇÃO FINANCEIRA		
				PROGRAMADO	EXECUTADO	CONCEDENTE	EXECUTOR	TOTAL
*	ETAPA 2	PASSAGENS AEREAS SP	*	R$ 4.287,11	R$ 4.287,11	Abih	TOPTUR VIAGENS E TURISMO LTDA	R$ 4.287,11
*	ETAPA 2	LOCAÇÕES DE EQUIPAMENTOS	*	R$ 1.110,00	R$ 1.110,00	Abih	EDUARDO DA SILVA PEREIRA EQUIPAMENTOS	R$ 1.110,00
*	ETAPA 2	PASSAGENS AEREAS SP	*	R$ 13.184,60	R$ 13.184,60	Abih	TOPTUR VIAGENS E TURISMO LTDA	R$ 13.184,60
*	ETAPA 2	DIARIAS ROAD SHOW SUL	*	R$ 1.160,00	R$ 1.160,00	Abih	JADSON DA ROCHA SANTOS	R$ 1.160,00
*	ETAPA 2	PRODUÇÃO DE CONTEÚDO	*	R$ 7.440,00	R$ 7.440,00	Abih	CICERO JOSÉ MENDES	R$ 7.440,00
*	ETAPA 8	DIARIAS FESTURIS	*	R$ 3.000,00	R$ 3.000,00	Abih	NAIME MENEZES DE MELO	R$ 3.000,00
*	ETAPA 2	PASSAGENS AEREAS RS	*	R$ 10.356,10	R$ 10.356,10	Abih	TOPTUR VIAGENS E TURISMO LTDA	R$ 10.356,10
*	ETAPA 2	PASSAGENS AEREAS RS	*	R$ 4.860,71	R$ 4.860,71	Abih	TOPTUR VIAGENS E TURISMO LTDA	R$ 4.860,71
*	ETAPA 2	EVENTO CAMPINAS- ALIMENTAÇÃO	*	R$ 16.000,00	R$ 16.000,00	Abih	MONDIALE VIAGENS E TURISMO LTDA	R$ 16.000,00
*	ETAPA 7	BRINDES	*	R$ 1.380,00	R$ 1.380,00	Abih	COOPERATIVA CARRILHO	R$ 1.380,00
*	ETAPA 2	PASSAGENS AEREAS	*	R$ 11.700,61	R$ 11.700,61	Abih	TOPTUR VIAGENS E TURISMO LTDA	R$ 11.700,61
*	ETAPA 4	ALIMENTAÇÃO FAMTOUR	*	R$ 1.400,00	R$ 1.400,00	Abih	CARIRI CASA DE SHOWS E EVENTOS	R$ 1.400,00
*	ETAPA 2	DIARIAS ROAD SHOW BH E BSB	*	R$ 2.000,00	R$ 2.000,00	Abih	JADSON DA ROCHA SANTOS	R$ 2.000,00
*	ETAPA 2	DIARIAS ROAD SHOW BH E BSB + TAXA MATERIAL SUL	*	R$ 2.160,00	R$ 2.160,00	Abih	NAIME MENEZES DE MELO	R$ 2.160,00
*	ETAPA 2	ALIMENTAÇÃO ROAD SHOW CAXIAS DO SUL	*	R$ 6.345,00	R$ 6.345,00	Abih	DI PAOLO GRELHADOS LTDA	R$ 6.345,00
*	ETAPA 2	ALIMENTAÇÃO ROAD SHOW SÃO PAULO	*	R$ 17.550,00	R$ 17.550,00	Abih	BELA CINTRA RESTAURANTE LTDA	R$ 17.550,00
*	ETAPA 2	ALIMENTAÇÃO EVENTO CAMPINAS	*	R$ 7.455,00	R$ 7.455,00	Abih	CB CAMPINAS COMERCIO DE ALIMENTOS LTDA	R$ 7.455,00
*	ETAPA 4	ALIMENTAÇÃO FAMTOUR	*	R$ 1.400,00	R$ 1.400,00	Abih	STALEIRO 79 EMPREENDIMENTOS LTDA	R$ 1.400,00
TOTAL GERAL						-	-	**R$ 112.789,13**

RESPONSÁVEL PELA EXECUÇÃO

Sérgio Lima

RESPONSÁVEL PELA ELABORAÇÃO

Rafaelle Estrela

Rafaelle Estrela
Contadora
CRC-SE 8683

PAG. nº 248

DEMONSTRATIVO DE RECEITA E DESPESA

CONVENENTE: ASSOCIAÇÃO BRASIELIRA DE INDUSTRIA E HOTEIS DE SERGIPE-ABIH
CONCEDENTE: SECRETARIA MUNICIPAL DO TURISMO -SETUR
OBJETO: AMPLIAR A CADEIA PROUTIVA DO TURISMO NO ESTADO

CONVÊNIO Nº
VALOR DO CONVÊNIO: 187.500,00
PERÍODO: 01/11/2023 A 30/11/2023

RECEITA			DESPESA			
DATA	HISTÓRICO	VALOR	DATA	HISTÓRICO	AÇÃO	VALOR
13/11/2023	RECEITA CONVENIO	R$ 187.500,00	01/11/2023	TOPTUR VIAGENS E TURISMO LTDA	AÇÃO SP	R$ 4.287,11
13/11/2023	RECEITA CONVENIO	R$ 187.500,00	01/11/2023	EDUARDO DA SILVA PEREIRA EQUIPAMENTOS	AÇÃO SP	R$ 1.110,00
			01/11/2023	TOPTUR VIAGENS E TURISMO LTDA	AÇÃO SP	R$ 13.184,60
			07/11/2023	JADSON DA ROCHA SANTOS	AÇÃO RS	R$ 1.160,00
			07/11/2023	CICERO JOSÉ MENDES	GERAL	R$ 7.440,00
			07/11/2023	NAIME MENEZES DE MELO	AÇÃO RS	R$ 3.000,00
			10/11/2023	TOPTUR VIAGENS E TURISMO LTDA	AÇÃO RS	R$ 10.356,10
			10/11/2023	TOPTUR VIAGENS E TURISMO LTDA	AÇÃO RS	R$ 4.860,71
			10/11/2023	MONDIALE VIAGENS E TURISMO LTDA	AÇÃO SP	R$ 16.000,00
			16/11/2023	COOPERATIVA CARRILHO	GERAL	R$ 1.380,00
			20/11/2023	TOPTUR VIAGENS E TURISMO LTDA	AÇÃO BH/ BSB	R$ 11.700,61
			21/11/2023	CARIRI CASA DE SHOWS E EVENTOS	FAMTOUR INCOMUM	R$ 1.400,00
			21/11/2023	JADSON DA ROCHA SANTOS	AÇÃO BH/ BSB	R$ 2.000,00
			21/11/2023	NAIME MENEZES DE MELO	AÇÃO BH/ BSB	R$ 2.160,00
			24/11/2023	DI PAOLO GRELHADOS LTDA	AÇÃO RS	R$ 6.345,00
			24/11/2023	BELA CINTRA RESTAURANTE LTDA	AÇÃO SP	R$ 17.550,00
			24/11/2023	CB CAMPINAS COMERCIO DE ALIMENTOS LTDA	AÇÃO SP	R$ 7.455,00
			24/11/2023	STALEIRO 79 EMPREENDIMENTOS LTDA	FAMTOUR INCOMUM	R$ 1.400,00
TOTAL		**R$**	**375.000,00**			**R$ 112.789,13**

RESPONSÁVEL PELA EXECUÇÃO

Sérgio Lima

RESPONSÁVEL PELA ELABORAÇÃO

Rafaelle Estrela

Rafaelle Estrela
Contadora
CRC-SE 8683

PAG. nº 249

CONCILIAÇÃO BANCÁRIA CORRENTE

( )	Parcial	(*)	Final		Período	01/11/2023	a 30/11/2023
Banco	BANESE	**Agência**	35		**Conta Corrente**	103.721-9	

MOVIMENTAÇÃO BANCÁRIA

Discriminação	Cód. operação bancária	Nota fiscal	Categoria	Observação	Crédito/Débito	SALDO (R$)
Saldo Inicial	*					**R$ 150.365,37**
TOPTUR VIAGENS E TURISMO LTDA	994004	BO/ 16940	ATM- TRF ON LINE	PASSAGENS AEREAS SP	R$ 4.287,11	R$ 146.078,26
EDUARDO DA SILVA PEREIRA EQUIPAMENTO	994004	NF/1185	TED SPB-PAG	LOCAÇÕES DE EQUIPAMENTOS	R$ 1.110,00	R$ 144.968,26
TOPTUR VIAGENS E TURISMO LTDA	994004	BO/ 16941	DEB PIX CHAVE	PASSAGENS AEREAS SP	R$ 13.184,60	R$ 131.783,66
JADSON DA ROCHA SANTOS	994004	OFÍCIO	ATM- TRF ON LINE	DIARIAS ROAD SHOW SUL	R$ 1.160,00	R$ 130.623,66
CICERO JOSÉ MENDES	994004	NF/20232148	ATM- TRF ON LINE	PRODUÇÃO DE CONTEÚDO	R$ 7.440,00	R$ 123.183,66
NAIME MENEZES DE MELO	994004	OFÍCIO	DEB PIX CHAVE	DIARIAS FESTURIS	R$ 3.000,00	R$ 120.183,66
TOPTUR VIAGENS E TURISMO LTDA	1182	BO/16952	ATM- COBRANÇA	PASSAGENS AEREAS RS	R$ 10.356,10	R$ 109.827,56
TOPTUR VIAGENS E TURISMO LTDA	3076	BO/16954	ATM- COBRANÇA	PASSAGENS AEREAS RS	R$ 4.860,71	R$ 104.966,85
MONDIALE VIAGENS E TURISMO LTDA	994003	NF/00010448	TED INTERNET BANKING	EVENTO CAMPINAS- ALIMENTAÇÃO	R$ 16.000,00	R$ 88.966,85
REPASSE SEMITIC	625	*	TED SPB-PAG	05 REPASSE SEMITIC	R$ 187.500,00	R$ 276.466,85
COOPERATIVA CARRILHO	994003	NF/946	DEB PIX CHAVE	BRINDES	R$ 1.380,00	R$ 275.086,85
APLICAÇÃO CDB	257942	*	APLICAÇÃO	APLICAÇÃO CDB	R$ 276.466,85	-R$ 1.380,00
RESGATE AUT CDB	292	*	RESGATE	RESGATE AUT CDB	R$ 1.412,88	R$ 32,88
REPASSE SEMITIC	292	*	TED SPB-PAG	06 REPASSE SEMITIC	R$ 187.500,00	R$ 187.532,88
TOPTUR VIAGENS E TURISMO LTDA	8877	BO/16971	ATM- COBRANÇA	PASSAGENS AEREAS	R$ 11.700,61	R$ 175.832,27
CARIRI CASA DE SHOWS E EVENTOS	994004	NF/039	DEB PIX CHAVE	ALIMENTAÇÃO FAMTOUR	R$ 1.400,00	R$ 174.432,27
JADSON DA ROCHA SANTOS	994004	OFÍCIO	ATM- TRF ON LINE	DIARIAS ROAD SHOW BH E BSB	R$ 2.000,00	R$ 172.432,27
NAIME MENEZES DE MELO	994004	OFÍCIO	DEB PIX CHAVE	DIARIAS ROAD SHOW BH E BSB + TAXA MATERIAI	R$ 2.160,00	R$ 170.272,27
DI PAOLO GRELHADOS LTDA	18785	NF/050041764	ATM- COBRANÇA	ALIMENTAÇÃO ROAD SHOW CAXIAS DO SUL	R$ 6.345,00	R$ 163.927,27
BELA CINTRA RESTAURANTE LTDA	994003	NF/933	TED INTERNET BANKING	ALIMENTAÇÃO ROAD SHOW SÃO PAULO	R$ 17.550,00	R$ 146.377,27
CB CAMPINAS COMERCIO DE ALIMENTOS LTI	994004	NF/2852	TED INTERNET BANKING	ALIMENTAÇÃO EVENTO CAMPINAS	R$ 7.455,00	R$ 138.922,27
STALEIRO 79 EMPREENDIMENTOS LTDA	994004	NF/34	ATM- TRF ON LINE	ALIMENTAÇÃO FAMTOUR	R$ 1.400,00	R$ 137.522,27
					SALDO DISPONÍVEL	**R$ 137.522,27**

RESPONSÁVEL PELA EXECUÇÃO

Sérgio Lima

RESPONSÁVEL PELA ELABORAÇÃO

Rafaelle Estrela

Rafaelle Estrela
Contadora
CRC-SE 8683

PAG. nº 250

CONCILIAÇÃO BANCÁRIA POUPANÇA

( )	Parcial	(*)	Final	Período	01/11/2023	a	30/11/2023
Banco	BANESE	**Agência**	35	**Conta Poupança**	103.721-9		

MOVIMENTAÇÃO BANCÁRIA

Discriminação	Cód. operação bancária	Nota fiscal	Categoria	Observação	Crédito/Débito	SALDO (R$)
Saldo Inicial	*	*	*	*	*	**R$ 123.401,23**
Aplicação 257942	Aplicação 257942	*	*	Aplicação 257942	R$ 276.466,85	**R$ 399.868,08**
Resgate CDB	Resgate CDB654924	*	*	Resgate CDB654924	R$ 1.412,88	R$ 398.455,20
Resgate CDB	Resgate CDB	*	*	Rendimentos	R$ 1.863,20	R$ 400.318,40
Despesas c/IR	Despesas c/IR	*	*	IR	R$ 3,49	R$ 400.314,91
			Saldo Final			**R$ 400.314,91**

RESPONSÁVEL PELA EXECUÇÃO

Sérgio Lima

RESPONSÁVEL PELA ELABORAÇÃO

Rafaelle Estrela

Rafaelle Estrela
Contadora
CRC-SE 8683

PAG. nº 251

NOVEMBRO-2023	LDO INICIAL BANCO BANESE C/C: 103.72	PROJETO VIVA ARACAJU
	R$ 273.766,60	

PRESTAÇÃO DE CONTAS DO CONVENIO

Tipo de lançamento	Etapa	Descrição	Finalidade	Ação	Valor das receitas	Valor das despesas	Saldo Final Banco	Data movimentação
SALDO INICIAL							**R$ 273.766,60**	
RECEITAS	*	**RECEITA DO VIVA ARACAJU ()**	*	*	**R$ 187.500,00**	-	R$ 461.266,60	13/11/2023
RECEITAS	*	**RECEITA DO VIVA ARACAJU ()**	*	*	**R$ 187.500,00**	-	R$ 648.766,60	17/11/2023
RECEITAS	*	**RECEITA C/RENDIMENTOS**	*	*	**R$ 1.863,20**	-	R$ 648.763,11	30/11/2023
DESPESAS	*	**IR S/ Aplicação**	*	*	-	**R$ 3,49**	R$ 648.759,62	30/11/2023
DESPESAS	*	**IOF S/ Aplicação**	*	*	-	**R$ 0,00**	R$ 648.759,62	30/11/2023
DESPESAS	ROAD SHOW (ETAPA 2)	TOPTUR VIAGENS E TURISMO LTDA	PASSAGENS AEREAS SP	AÇÃO SP	-	R$ 4.287,11	R$ 644.472,51	01/11/2023
DESPESAS	ROAD SHOW (ETAPA 2)	EDUARDO DA SILVA PEREIRA	LOCAÇÕES DE EQUIPAMENTOS	AÇÃO SP	-	R$ 1.110,00	R$ 643.362,51	01/11/2023
DESPESAS	ROAD SHOW (ETAPA 2)	TOPTUR VIAGENS E TURISMO LTDA	PASSAGENS AEREAS SP	AÇÃO SP	-	R$ 13.184,60	R$ 630.177,91	01/11/2023
DESPESAS	ROAD SHOW (ETAPA 2)	JADSON DA ROCHA SANTOS	DIARIAS ROAD SHOW SUL	AÇÃO RS	-	R$ 1.160,00	R$ 629.017,91	07/11/2023
DESPESAS	PRODUÇÃO DE CONTEUDO (ETAPA 8)	CICERO JOSÉ MENDES	PRODUÇÃO DE CONTEÚDO	GERAL	-	R$ 7.440,00	R$ 621.577,91	07/11/2023
DESPESAS	ROAD SHOW (ETAPA 2)	NAIME MENEZES DE MELO	DIARIAS FESTURIS	AÇÃO RS	-	R$ 3.000,00	R$ 618.577,91	07/11/2023
DESPESAS	ROAD SHOW (ETAPA 2)	TOPTUR VIAGENS E TURISMO LTDA	PASSAGENS AEREAS RS	AÇÃO RS	-	R$ 10.356,10	R$ 608.221,81	10/11/2023
DESPESAS	ROAD SHOW (ETAPA 2)	TOPTUR VIAGENS E TURISMO LTDA	PASSAGENS AEREAS RS	AÇÃO RS	-	R$ 4.860,71	R$ 603.361,10	10/11/2023
DESPESAS	ROAD SHOW (ETAPA 2)	MONDIALE VIAGENS E TURISMO LTDA	EVENTO CAMPINAS- ALIMENTAÇÃO	AÇÃO SP	-	R$ 16.000,00	R$ 587.361,10	10/11/2023
DESPESAS	PRODUÇÃO DE BRINDES (ETAPA 7)	COOPERATIVA CARRILHO	BRINDES	GERAL	-	R$ 1.380,00	R$ 585.981,10	16/11/2023
DESPESAS	ROAD SHOW (ETAPA 2)	TOPTUR VIAGENS E TURISMO LTDA	PASSAGENS AEREAS	AÇÃO BH/ BSB	-	R$ 11.700,61	R$ 574.280,49	20/11/2023
DESPESAS	FAMTOUR (ETAPA 4)	CARIRI CASA DE SHOWS E EVENTOS	ALIMENTAÇÃO FAMTOUR	FAMTOUR	-	R$ 1.400,00	R$ 572.880,49	21/11/2023
DESPESAS	ROAD SHOW (ETAPA 2)	JADSON DA ROCHA SANTOS	DIARIAS ROAD SHOW BH E BSB	AÇÃO BH/ BSB	-	R$ 2.000,00	R$ 570.880,49	21/11/2023
DESPESAS	ROAD SHOW (ETAPA 2)	NAIME MENEZES DE MELO	DIARIAS ROAD SHOW BH E BSB + TAXA MATERIAL SUL	AÇÃO BH/ BSB	-	R$ 2.160,00	R$ 568.720,49	21/11/2023
DESPESAS	ROAD SHOW (ETAPA 2)	DI PAOLO GRELHADOS LTDA	ALIMENTAÇÃO ROAD SHOW CAXIAS DO SUL	AÇÃO RS	-	R$ 6.345,00	R$ 562.375,49	24/11/2023
DESPESAS	ROAD SHOW (ETAPA 2)	BELA CINTRA RESTAURANTE LTDA	ALIMENTAÇÃO ROAD SHOW SÃO PAULO	AÇÃO SP	-	R$ 17.550,00	R$ 544.825,49	24/11/2023
DESPESAS	ROAD SHOW (ETAPA 2)	CB CAMPINAS COMERCIO DE ALIMENTOS	ALIMENTAÇÃO EVENTO CAMPINAS	AÇÃO SP	-	R$ 7.455,00	R$ 537.370,49	24/11/2023
DESPESAS	FAMTOUR (ETAPA 4)	STALEIRO 79 EMPREENDIMENTOS LTDA	ALIMENTAÇÃO FAMTOUR	FAMTOUR	-	R$ 1.400,00	R$ 535.970,49	24/11/2023
		SALDO FINAL			**R$ 376.863,20**	**R$ 112.792,62**	**R$ 537.837,18**	

RESUMO GERAL MÊS NOVEMBRO 2023			
Receitas do mês	(=)	**SALDO MES INICIAL**	**R$ 273.766,60**
	(+)	Recebimento do convênio	R$ 375.000,00
	(+)	Rendimento de aplicação financeira	R$ 1.863,20
	(+)	Outras receitas (estorno ref mês tal)	R$ 0,00
	(=)	**TOTAL DAS RECEITAS DO MES**	**R$ 650.629,80**
Despesas do mês	(-)	Pagamentos realizados (AÇÃO SP)	R$ 59.586,71
	(-)	Pagamentos realizados (AÇÃO RS)	R$ 25.721,81
	(-)	Pagamentos realizados (AÇÃO BH/BSB)	R$ 15.860,61
	(-)	Pagamentos realizados FAMTOUR	R$ 2.800,00
	(-)	Pagamentos realizados GERAL	R$ 8.820,00
	(-)	Despesas bancarias	R$ 0,00
	(-)	Outras despesas adm (IR/IOF)	R$ 3,49
	(=)	**TOTAL DAS DESPESAS DO MES**	**R$ 112.792,62**
	(=)	**SALDO FINAL DO MES**	**R$ 537.837,18**

TOTAL POR ETAPAS	
ROAD SHOW (ETAPA 2)	R$ 101.169,13
FAMTOUR (ETAPA 4)	R$ 2.800,00
VEICULAÇÃO DE MIDIA (ETAPA 5)	R$ -
BRINDES (ETAPA 7)	R$ 1.380,00
PRODUÇÃO DE CONTEÚDO (ETAPA 8)	R$ 7.440,00
GUIA (ETAPA 10)	R$ -
GESTOR (ETAPA09)	R$ -
PRESTAÇÃO DE SERVIÇOS ADM-CONTABEIS (ETAPA 13)	R$ -
ASSESSORIA DE COMUNICAÇÃO(ETAPA 12)	R$ -
CAPTAÇÃO DE EVENTOS (ETAPA 11)	R$ -
	R$ 112.789,13

RESPONSÁVEL PELA EXECUÇÃO

Sérgio Lima

RESPONSÁVEL PELA ELABORAÇÃO

Rafaelle Estrela

Rafaelle Estrela
Contadora
CRC-SE 8683

PAG. nº 252

VIVA ARACAJU			
		RECEITAS	DESPESAS
RECEITA VIVA ARACAJU	R$	1.312.500,00	
RECEITAS C/RENDIMENTOS	R$	3.993,27	
RECEITAS C/ESTORNO DE TARIFAS E SALDO DE CHEQUE	R$	98,21	
CLASSIFICAÇÃO POR ETAPAS			
2	ROAD SHOW		R$ 417.205,37
3	ROAD SHOW EM PARCERIA COM A SETUR/SE		R$ 0,00
4	FAMTOUR		R$ 2.800,00
5	VEICULAÇÃO (Filmaker, Outdoor/Empena)		R$ 47.777,55
6	PARCERIAS COM AS SEGUINTES OPERADORAS: FRT; ORINTER; MASTEROP; AZUL VIAGENS; PROMO VIAGENS;		R$ 0,00
7	BRINDES		R$ 91.625,00
8	PRODUÇÃO DE CONTEÚDO, ARTES E APP/SITE (GOOGLE, FACEBOOK e outros)		R$ 87.986,98
9	CONTRATAÇÃO DE GESTOR/ENCADERNAÇÕES E COPIAS PARA AS AÇÕES		R$ 40.555,25
10	CONTRATAÇÃO DE GUIA TURISMO		R$ 13.750,00
11	CONTRATAÇÃO DE EXECUTIVO/EMPRESA PARA CAPTAÇÃO DE EVENTOS		R$ 62.500,00
12	CONTRATAÇÃO DE ASSESSORIA DE COMUNICAÇÃO E IMPRENSA		R$ 6.750,00
13	PRESTADOR DE SERVIÇOS CONTABEIS		R$ 7.260,00
DESPESAS BANCÁRIAS			**R$ 98,20**
DESPESAS C/IR E IOF			**R$ 445,95**
	R$	**1.316.591,48**	**R$ 778.754,30**
TOTAL			**R$ 537.837,18**

RESPONSÁVEL PELA EXECUÇÃO
Sérgio Lima

RESPONSÁVEL PELA ELABORAÇÃO
Rafaelle Estrela

Rafaelle Estrela
Contadora
CRC-SE 8683

PAG. nº 253

ROAD SHOW - Porto Alegre - 08/11/2023 | Data do Evento: 08/11/23

Data do Evento	Inscrito	Telefone
08/11/23	CRISTIAN S OLIVEIRA	(51)98545-5781
08/11/23	Simone Poerschke	(51)98921-241_
08/11/23	Antonio Ayres Serrano	(51)99106-4655
08/11/23	Mauren Wedig	(51)99730-4930
08/11/23	Alessandra	(51)98057-9135
08/11/23	Ivone	(51)99553-5864
08/11/23	Anderson da Silva Moreira	(51)99316-1197
08/11/23	Jaqueline Kuhn Meneghetti de Carvalho	(21)99208-8800
08/11/23	Débora Athaide	(51)98229-1580
08/11/23	Juliane Coelho Lenhard	(51)98921-241_
08/11/23	Carlos Ewald	(51)99216-2501
08/11/23	daniele	(51)99267-7473
08/11/23	Aline Araújo	(51)99855-8865
08/11/23	Adriano Aguiar	(51)99137-0062
08/11/23	Luciani Silva	(51)99366-1818
08/11/23	Maurício	(51)98138-6081
08/11/23	Ezequias Almeida Ferré	(11)99384-2534
08/11/23	Karla Siccardi	(51)99979-6550
08/11/23	Susana Terezinha Hubert	(51)99912-3469
08/11/23	Camila Porto	(51)99100-9216
08/11/23	Valmir Nunes	(51)99668-0256
08/11/23	Sabrina Brandão	(51)99143-3897
08/11/23	JEANNE MANDURE	(51)99972-4612
08/11/23	MIRELLA NUNES	(51)99169-4904
08/11/23	Junio Monteiro	(51)99800-1100
08/11/23	Aurieni Luiza dos Santos Guedes	(51)98220-1415

PAG. nº 254

08/11/23	PATRICIA PEDROSO	(51)99733-2042
08/11/23	CAROLINA ROMERO	(51)99297-0428
08/11/23	Telma Rosana Savioli	(11)99988-3955
08/11/23	Tânia Regina Savioli	(11)99992-4307
08/11/23	Paula Ott Mattos	(51)99328-6245
08/11/23	gabriela hoffmann	(51)99235-7263
08/11/23	Liliane Lopes	(51)98242-0975
08/11/23	Chaiane	(51)99658-6364
08/11/23	Letícia Oliveira	(51)99128-3463
08/11/23	Sara Prado de Lima	(51)99016-0422
08/11/23	Cristiano Agnes Besestil	(51)99281-9758
08/11/23	Isabel Cristina Reis	(51)99853-4073
08/11/23	Paulo Luiz Machado dos Reis	(51)99853-4073
08/11/23	ZILMA NOGUEIRA	(51)99661-6825

Total de Inscritos: 40

PAG. nº 255

ROAD SHOW - Caxias do Sul - 09/11/2023 | Data do Evento: 09/11/23

Data do Evento	Inscrito	Telefone
09/11/23	JONATAN PEREIRA	(54)99163-8992
09/11/23	Cintia Duso	(54)99210-3490
09/11/23	ELISIANA DOS PASSOS	(54)98103-8911
09/11/23	Lucimar Parisotto Carnizella	(54)98163-1300
09/11/23	shana ferronato do nascimento	(54)99904-4857
09/11/23	fernando dos santos	(54)99147-4325
09/11/23	Maiara Inácio dos Santos	(54)98135-4488
09/11/23	Marcos Tronca	(54)98125-4295
09/11/23	Franciele Benacchio	(54)8423-9535
09/11/23	Vinícius Cechinato	(54)99194-9229
09/11/23	John Cristian Malesza	(54)99659-9634
09/11/23	Francieli de Lima Ferreira	(55)99913-1386
09/11/23	Ana Paula de Lima dos Reis	(54)99162-4107
09/11/23	Raquel Dessoti	(54)99949-0544
09/11/23	F3 VIAGENS	(54)99937-5423
09/11/23	VIVIANE RAMOS	(54)99128-6413
09/11/23	Juliana Marchetto	(54)99272-8396
09/11/23	EVELINE MEZZALIRA	(54)99158-0083
09/11/23	RAFAEL MEZZALIRA	(54)99109-8341
09/11/23	cedenir saraiva	(54)98115-0597
09/11/23	CARMELITA JOHANN	(54)30251-777_
09/11/23	Cerli Maria Borssato	(54)99115-3656
09/11/23	Bianca Rojas	(54)99122-2204
09/11/23	Henrique Negri	(54)99689-4743
09/11/23	Juliana Minuzzi	(54)99951-6341
09/11/23	Giseli Nardini	(54)99944-0038

256

09/11/23	Luciane Ramos Zorzi	(54)99979-9638
09/11/23	Nália Elisa Pellin	(54)99669-0136
09/11/23	Cristiano Renan Chenet	(54)99151-0001
09/11/23	Barbara Guerreiro	(51)99611-1109
09/11/23	Marcos Vinicius Onzi	(54)99201-9295
09/11/23	GIOVANA COMERLATO COSTA	(54)99212-5503
09/11/23	Cristina Mara Vergamini	(54)98112-6117
09/11/23	FERNANDA ROBERTA CAVALHEIRO	(54)99942-3993
09/11/23	MICAEL SIRENA	(54)99212-5052
09/11/23	MANUELA MARIA BASSO	(54)99692-7357
09/11/23	PAMELA DA SILVA MAYER	(54)99169-2761
09/11/23	Letícia	(54)99705-6902
09/11/23	LUANE FARIA BROLESE	(54)21016-161_
09/11/23	Laércio Thiele	(54)99636-6979
09/11/23	Mariele Dutra	(54)99636-6979
09/11/23	Elena Grazziotin	(54)99917-1777
09/11/23	Karen Fagundes	(54)99180-6981
09/11/23	ANDRIELE TAMAGNO DE SOUZA	(54)99653-4019
09/11/23	LEONARDO FAGUNDES VIANNA	(51)99704-8180
09/11/23	Nadielen Lima	(54)9697-5468
09/11/23	francieli da rosa kleinubing	(47)99922-9218
09/11/23	Tatiana Maciel	(54)99916-0676
09/11/23	Manoela Alessandrini da Silva Santos	(54)99629-1330
09/11/23	MARISA ARMILIATO	(54)99172-6303
09/11/23	SILVIA GARIBALDI	(54)99971-9300

Total de Inscritos: 51

PAG. nº 257

ROAD SHOW - Belo Horizonte - 22/11/2023 - CATIVA | Data do Evento: 22/11/23

Data do Evento	Inscrito	Telefone
22/11/23	CRISTINA CECILIO	(31)9936-8287
22/11/23	RAFAELA CRISTINA DE LIMA BOTELHO	(31)97173-8025
22/11/23	LUCIANA DA COSTA FONSECA	(31)98660-1313
22/11/23	STEPHANY PAPAFANURAKIS HELENO	(31)99813-3634
22/11/23	Rafael Augusto Fonseca Silveira	(31)25599-999_
22/11/23	Flávio A de Souza	(31)99183-3211
22/11/23	Kelly	(31)99676-3439
22/11/23	Ana Paula Chagas Dabéss	(31)99298-5447
22/11/23	WISMAR DABESS	(31)99206-9893
22/11/23	Milca Rey de Siqueira	(31)99985-7620
22/11/23	Ribamar Lopes	(31)98755-6536
22/11/23	Luis de Carvalho	(31)98474-7491
22/11/23	EBERSON SILVA OLIVEIRA	(31)98336-1772
22/11/23	Luiz Eduardo	(31)99142-0050
22/11/23	Hugo José Moreira Junior	(31)98527-3945
22/11/23	Rhaissa Tereza Azevedo de Andrade	(31)99916-6038
22/11/23	Sérgio Ricardo de Lima Ruas	(31)99082-1987
22/11/23	eliane cristina goncalves figueiredo azzi	(__)____-____
22/11/23	Roberto Lima	(31)99243-2931
22/11/23	ANA PAULA COSTA	(31)9982-8459
22/11/23	alexandre castiel azzi	(31)98422-6633
22/11/23	Manuela Belém	(31)99338-3705
22/11/23	FERNANDA RODRIGUES	(31)99932-7071
22/11/23	ADRIANO COSTA	(31)99657-2302
22/11/23	ELISABETE ASSUNÇÃO	(31)99630-1777
22/11/23	Aloisio Pereira	(31)98606-3793

PAG. nº 258

22/11/23	Daniela Souza Ferreira	(31)99137-0958
22/11/23	Ana Paula Rodrigues De Freitas	(31)98511-3464
22/11/23	Lucimar Gomes de Oliveira	(31)99775-3995
22/11/23	MICHELLE DE P MORAES	(31)25147-259_
22/11/23	Gabriela Soares Dias	(38)99986-7641
22/11/23	GRACIELLE MOREIRA	(31)98837-7197
22/11/23	Bernardo santos	(31)99123-2110
22/11/23	karine ferreira	(31)99466-5708
22/11/23	THAYZA SILVA CHAMONE	(31)98862-3457
22/11/23	Renata	(31)99994-8761
22/11/23	Fábio	(31)99561-8294
22/11/23	THANIOS CHAMONE	(31)98862-3457
22/11/23	Marcus Vinicius Ribeiro Moreira	(31)98875-4562
22/11/23	Luciano Borges	(31)99555-7820
22/11/23	Kevin Resende	(31)97190-9609
22/11/23	ALBERTO MAGNO SILVA3198448	(31)98448-9285
22/11/23	GABRIELLY 'BELOTTE	(31)99640-1596
22/11/23	Arthur Lemos Lopes	(31)97560-1970
22/11/23	LUCIANA CORDOVAL MASCARENHAS	(31)____-____
22/11/23	Laudiceia Paula Rodrigues	(31)93306-9891
22/11/23	Artur Fonseca da Costa	(31)99825-7363
22/11/23	Flávio Alvarenga Gomes	(31)99115-7323
22/11/23	JOSSE APARECIDA DOS SANTOS	(31)98740-0918
22/11/23	Arthur Moreira	(31)97501-4918
22/11/23	Keila Garbato	(31)98333-2762
22/11/23	Janaina Ramalho	(31)7598-3852
22/11/23	PAMELA SUELLEN SILVA BATISTA	(31)99117-3583
22/11/23	Sônia Guimarães	(31)9723-0382
22/11/23	Diego Peixoto	(31)99441-4993
22/11/23	Daniel Guimarães	(31)99124-2434
22/11/23	Renato Lúcio Silva	(31)99594-4641
22/11/23	Paulo Martins	(31)98621-9091
22/11/23	Augusto Lopes	(31)99686-7381
22/11/23	Virna Rodrigues	(31)99686-7381
22/11/23	Breno Pereira Dos Santos	(33)98843-8072
22/11/23	luana same roliveira nunes	(31)99962-5529
22/11/23	Ana auffinger	(27)98815-1983
22/11/23	Marilia oliveira	(31)99362-0603
22/11/23	Luciene Sorea	(31)99767-7785
22/11/23	Karla passos	(31)98673-1012

Fls. nº 259

22/11/23	Simone Maria Guimaraes Silva Rios	(31)97598-5163
22/11/23	Dulce Maria Guimaraes	(31)98833-7153
22/11/23	Alexandre Magno da Silva Rios	(31)98833-7674
22/11/23	Michelle Morgana Cardoso	(31)99521-2727
22/11/23	VIVIANE FERREIRA	(31)99177-0005
22/11/23	Daniel	(31)99348-3181
22/11/23	Gabriel Gomes	(31)99373-8334
22/11/23	Álvaro Manoel Lemos Lopes	(31)7521-3499
22/11/23	MARCIA BERNARDES	(31)99282-1530

Total de Inscritos: 75

PAG. nº 260

cativa
OPERADORA

Relatório Treinamento Viva Aracaju

ABH SERGIPE

viva aracaju

PAG. nº 261

cativa
OPERADORA

PAG. nº 262

cativa
OPERADORA

Tema:

Lançamento Campanha de vendas Sergipe

"Descubra com exclusividade as riquezas naturais e culturais do destino"

PAG. nº 263

cativa
OPERADORA

Data: 19/07

- Aproximadamente **150** participações de **Agências** e **Agentes** de viagens

PAG. nº 204

cativa
OPERADORA

Comentários

00:23:52.117,00:23:55.117
Iracelia Costa: Amo Aracaju e de fato é um lugar encantador

00:02:14.815,00:02:17.815
Michelle Cristina M. Souza: Sergipe é lindo, eu amo!!

00:39:47.366,00:39:50.366
Elisangela Araujo: Já quero ir pra Aracaju rsrs

PAG. nº 262